Organización Panamericana de la Salud Oficina Regional de la Organización Mundial de la Salud	**SITREP-SALUD** **LLUVIAS E INUNDACIONES 2011**	**Fecha:** **2 de diciembre del 2011** **Nº 6**

Situación general

Semana del 28 nov. al 02 dic. de 2011

Municipios con doble afectación

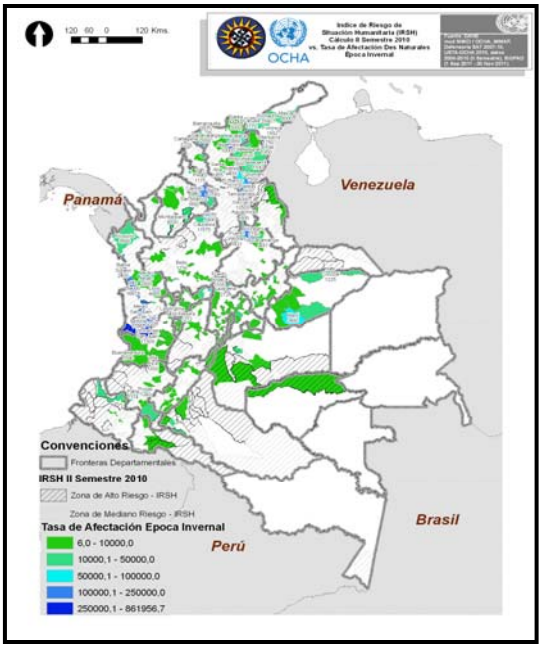

Fuente: OCHA, Noviembre 30, 2011

Foto: Casco urbano, Ayapel, Córdoba.

El Gobierno nacional ha destinado **$4.058** millones de pesos, en ayuda humanitaria para las familias afectadas en **20** municipios de **12** departamentos. (Atlántico, Boyacá, César, Chocó, Cundinamarca, Huila, La Guajira, Magdalena, Norte de Santander, Putumayo, Risaralda, Valle del Cauca).

Relación de ayudas entregadas

DEPARTAMENTO	MUNICIPIOS	ELEMENTOS	TOTAL APOYO
ATLANTICO	Tubará	Catres, mercados, carpas, sabanas, kits aseo y cocina, toldillos	649.250.000.oo
BOYACA	Coper, Puerto Boyacá	Mercados, catres, sobrecama, kits aseo y cocina, sacos de prolipropileno, giros directos	149.706.000.oo
CESAR	La Gloria, Gamarra, Tamalameque y Aguachica	Mercados, kits aseo, rollos plásticos, sacos de prolipropileno,	899.500.000.oo
CHOCO	Bahía Solano, Riosucio, Novita, El Litoral del San Juan	Mercados, sobrecamas, giros directos	559.350.000
CUNDINAMARCA	Utica	Giro directo	17.000.000.oo
HUILA	Neiva	Mercados, láminas de zinc, catres, kits aseo y cocina	218.295.000
LA GUAJIRA	Dibulla y Maicao	Mercados	127.500.000.oo
MAGDALENA	El departamento entregará estas ayudas en los municipios más afectados	Mercados, catres, hamacas, sobrecamas, kits aseo, toldillos y sacos de	679.250.000.oo

	por las inundaciones	Prolipropileno	
NORTE DE SANTANDER	Durania	Giros directos	249.988.617.oo
PUTUMAYO	Puerto Asís	Mercados, catres, sobrecamas, kits aseo y cocina.	16.719.500.oo
RISARALDA	Balboa	Mercados	177.700.000.oo
VALLE DEL CAUCA	Pradera y Río Frío	Giros directos	314.705.385.oo

Fuente: Unidad Nacional de Gestión del Riesgo, diciembre2 de 2011

Impacto en salud y agua

SECTOR SALUD

Valle del Cauca:

- En Cartago 26 familias están en albergue temporal.
- Se han producido derrumbes que tienen incomunicadas veredas con cabeceras municipales en los municipios de San Pedro, Versalles, Palmira, Pradera, el Águila, Alcalá y Buenaventura, sin embargo no se han detectado impactos sobre la salud de las personas.

Cauca:

- Se reporta inundación en 1 barrio en Popayán, no hay afectación del estado de salud de las personas.

Chocó:

- Cruz Roja Colombiana reporta 12 municipios afectados, sin embargo esta semana no se reporta afectación en la salud de las personas damnificadas ni en la infraestructura de salud.

Norte de Santander:

- La principal afectación se presenta en las vías, generando dificultades en el proceso de referencia y contrareferencia de pacientes. Se ha reportado la muerte de 6 personas.
- No se ha reportado incremento en los casos de Interés en salud pública.

Nariño:

- No se evidencia esta semana emergencias por ola invernal, no hay informe de afectación del sector.

Córdoba:

- La principal afectación se presenta en el municipio de Ayapel, La Apartada y Montelibano. Siendo el primero el que a este momento presenta mayor inundación. No se ha generado desplazamiento de población al casco urbano u otras localidades.
- No se ha reportado por el CRUE muertes, lesiones o victimas a causa de la ola invernal no se ha visto afectado el sistema de referencia y contrareferencia ni las instalaciones hospitalarias.
- Se requiere de una ambulancia fluvial para Ayapel

SECTOR AGUA

Córdoba:

- El sistema de alcantarillado del casco urbano de Ayapel se encuentra saturado, no hay flujo de agua potable en todo el municipio por las inundaciones del casco urbano a la altura del comercio.

Respuesta nacional y departamental

Nivel Central:

- La La Unidad Nacional de Gestión del Riesgo -UNGRD- de la Presidencia de la República, entregó en Villavicencio ayudas humanitarias para 2000 familias afectadas por las emergencias producto de la temporada de lluvias
- Gobierno nacional ha entregado ayuda humanitaria por $4.058 millones a 20 municipios afectados por la temporada de lluvias.
- Cruz Roja Colombiana ha entregado 8,75 toneladas de asistencia humanitaria a 3.325 personas que han resultado afectadas.
- El 26 el Noviembre La Unidad Nacional de Gestión del Riesgo, decretó la alerta roja en el departamento del Valle del Cauca por creciente en río Cauca y afectación en los municipios de Candelaria, La Victoria y Yotoco.
- Se declara alerta naranja por deslizamientos en los departamentos Valle y Cauca

Nivel Departamental:

Valle del cauca:

- Declaración de alerta naranja en el departamento. Declaración alerta naranja en Palmira. Difusión de las mismas en medios de comunicación.

Chocó:

- El CREPAD adelanta gestiones ante la Unidad Nacional de Gestión del Riesgo para desastres para las entrega de ayudas a los damnificados.
- La gobernación del Chocó gestiona la entrega de 48.000 unidades de agua empacada para la población afectada en el municipio de Bahía Solano.
- Cruz Roja Colombiana entrega ayudas alimentarias y no alimentarias.

Norte de Santander:

- Trabajo articulado y coordinado de Policía de Carreteras, CREPAD y CRUE, para la ubicación de maquinaria en las vías afectadas y/o bloqueadas con el fin de facilitar y agilizar el proceso de referencia y contrareferencia hacia y desde la ciudad Cúcuta, logrando que los bloqueos no superen las 4 a 6 horas.
- Vigilancia epidemiológica activa.
- Se llevó a cabo en el salón comunal del barrio la Victoria el taller de inducción y capacitación en gestión de riesgos de Planeación Municipal. Se realizó con el apoyo de las secretarías de Educación Municipal y de Desarrollo Social, reunió a líderes cívicos, presidentes de juntas de acción comunal y habitantes para capacitarlos en prevención de riesgos.
- Organismos de socorro y personal técnico de la administración municipal están realizando evacuación preventiva de por lo menos 20 familias del sector 5 de Mayo, debido a que se está presentando hundimiento del terreno.
- CLOPAD Y UMATA coordinaron valoración de la zona corregimiento Guaramito (Cúcuta) tras la inundación por desbordamiento del río Zulia para proseguir a los respectivos apoyos.

Nariño:

- Se adelantan las obras de Colombia Humanitaria por efectos de temporada de lluvias del 2010 y primer semestre de 2011 en las zonas priorizadas en el Departamento de Nariño.

Córdoba:

- Se continua con el monitoreo constante de la situación con el CRUE y CREPAD.
- Se aplica el EDAN Salud en los municipios de Montelibano y Ayapel, según el reporte que la oficina de prensa de la UNGRD.
- El CRUE adelanta acciones de vigilancia en salud pública.

Respuesta de OPS/OMS

Sector salud

Valle del cauca:

- Seguimiento a afectación en salud pública, aún sin evidencias.
- Capacitación en Evaluación de Daños y Análisis de Necesidades en Salud a 90 personas entre funcionarios de los Equipos de Respuesta Inmediata de la Secretaría de Salud de Cali y líderes comunitarios.

Chocó:

- Seguimiento a los eventos y acompañamiento a CREPAD
- Entrenamiento en la herramienta EDAN a funcionarios del CREPAD
- Entrenamiento en Sala de Situación a funcionarios del CREPAD y Pastoral Social de Quibdo, Itsmina.

Norte de Santander:

- Monitoreo y seguimiento permanente de la situación a través de comunicación directa con el CRUE y la coordinación del CREPAD.
- Acompañamiento y asesoría técnica en la preparación de la respuesta ante una eventual emergencia.

Nariño:

- Seguimiento a los eventos a través del CREPAD y los CLOPAD en Nariño, quienes conservan activados los planes de contingencia para inundaciones.
- Capacitación para la preparación para la respuesta a las emergencias en salud a la Dirección Local de salud de Pasto.

Córdoba:

- Con el proyecto CERF la OPS/OMS a través del Programa de Emergencias y Desastres -PED- entregará 3000 mosqueros.
- Acompañamiento y seguimiento permanente de la situación a través de comunicación directa con el CRUE y la coordinación del CREPAD.
- La comunidad de La Loma en Ayapel, que se capacito con el CERF-UF en respuesta a la emergencia comunitaria levanto un jarillón haciendo uso de las herramientas entregadas dentro del kit de primera respuesta, al momento no s ha inundado la comunidad.
- Asesoría técnica en EDAN Salud, al municipio de Ayapel puentes de comunicación entre agencias que aportan insumos para el seguimiento para la preparación de la respuesta ante una eventual emergencia.
- Se ha hecho especial atención al uso de los PLEC que ya se encuentran actualizados en este caso para el municipio de Ayapel. Para que el CLOPAD cuente con herramientas para la respuesta.

Fuentes

- Ministerio de Salud y Protección Social: Centro Nacional de Enlace y Comité Estratégico para la Emergencia.
- Centro Regulador de Emergencias y Urgencias de los departamentos de: Arauca, Córdoba, Chocó, Nariño, Norte de Santander, Valle y Cauca
- CLOPAD/CREPAD
- Medios de Comunicación
- Alcaldía
- Unidad Nacional de Gestión del Riesgo
- Secretarias de Salud departamentales y municipales
- IDEAM
- Ministerio de la Protección Social (Centro Nacional de Enlace)
- Oficinas de Terreno de la OPS/OMS en los departamentos de: Arauca, Nariño, Norte de Santander, Chocó, Córdoba y Valle del Cauca.
- Cruz Roja Colombiana

Siglas

CLOPAD: Comité local de prevención y atención de desastres
CREPAD: Comité departamental de prevención y atención de desastres
CRUE: Comité Regional de Urgencias y Emergencias
UNGRD: Unidad Nacional Para la Gestión del Riesgo de Desastres.

Elaborado por: Equipo PED–OPS/OMS Colombia
Contacto: Sandra Escandón: escandon@paho.org
Consultor Nacional. Programa Salud en Desastres y Emergencias Complejas
http://www.paho.org/col/ped
Ahora: @PEDColombia