

MINISTERIO DE SALUD DE PERU  
INSTITUTO NACIONAL

LABORATORIO DE VIRUS RESPIRATORIOS

M.Sc Yvonne Torres de Yon

# Resumen de la presentación

## • Vigilancia

### Objetivos del sistema de vigilancia

- Determinar la actividad de los virus de la influenza en Perú
- Informar de los resultados de la vigilancia al Ministerio de Salud para que se coordinen medidas de prevención como el Plan contra la Pandemia, uso de vacunas, antivirales, control de brotes y epidemias.
- Aislar el virus de la Influenza para colaborar en la formulación de la vacuna

### – Definición de caso

- Fiebre mayor o igual a 38°C, dolor de garganta, tos, acompañados de síntomas sistémicos como dolor de cabeza, dolor muscular, fatiga.

### – Informaciones Epidemiológicas

- Se han implementado y capacitado 13 laboratorios a nivel de Perú
- Sistema Médicos centinela, 9 en hospitales nacionales en Lima.

# RED DE LABORATORIOS CENTINELA EN PERU



# VIGILANCIA DE INFLUENZA 2004

	Flu A	Flu B	ADV	PIV	VSR	NEG	SUEROS	EC	TOTAL
ENE	92	16	69	16	49	110	10	15	377
FEB	29	15	22	13	49	144	0	3	275
MARZ	21	8	31	10	69	125	7	7	278
ABR	33	17	27	25	79	117	5	12	315
MAY	42	17	29	11	42	38	0	18	197
JUN	33	23	13	14	37	51	0	10	181
JUL	41	10	8	5	22	15	0	9	110
AGOS	29	9	10	8	22	28	2	5	113
SET	34	16	14	13	30	37	0	2	146
OCT	20	13	14	7	14	47	0	0	115
NOV	33	0	8	21	6	88	0	4	160
DIC	50	0	16	4	16	19	1	2	108
<b>TOTAL</b>	<b>457</b>	<b>144</b>	<b>261</b>	<b>147</b>	<b>435</b>	<b>819</b>	<b>25</b>	<b>87</b>	<b>2375</b>

# VIGILANCIA DE INFLUENZA PERU 2000 - 2005

Área del gráfico

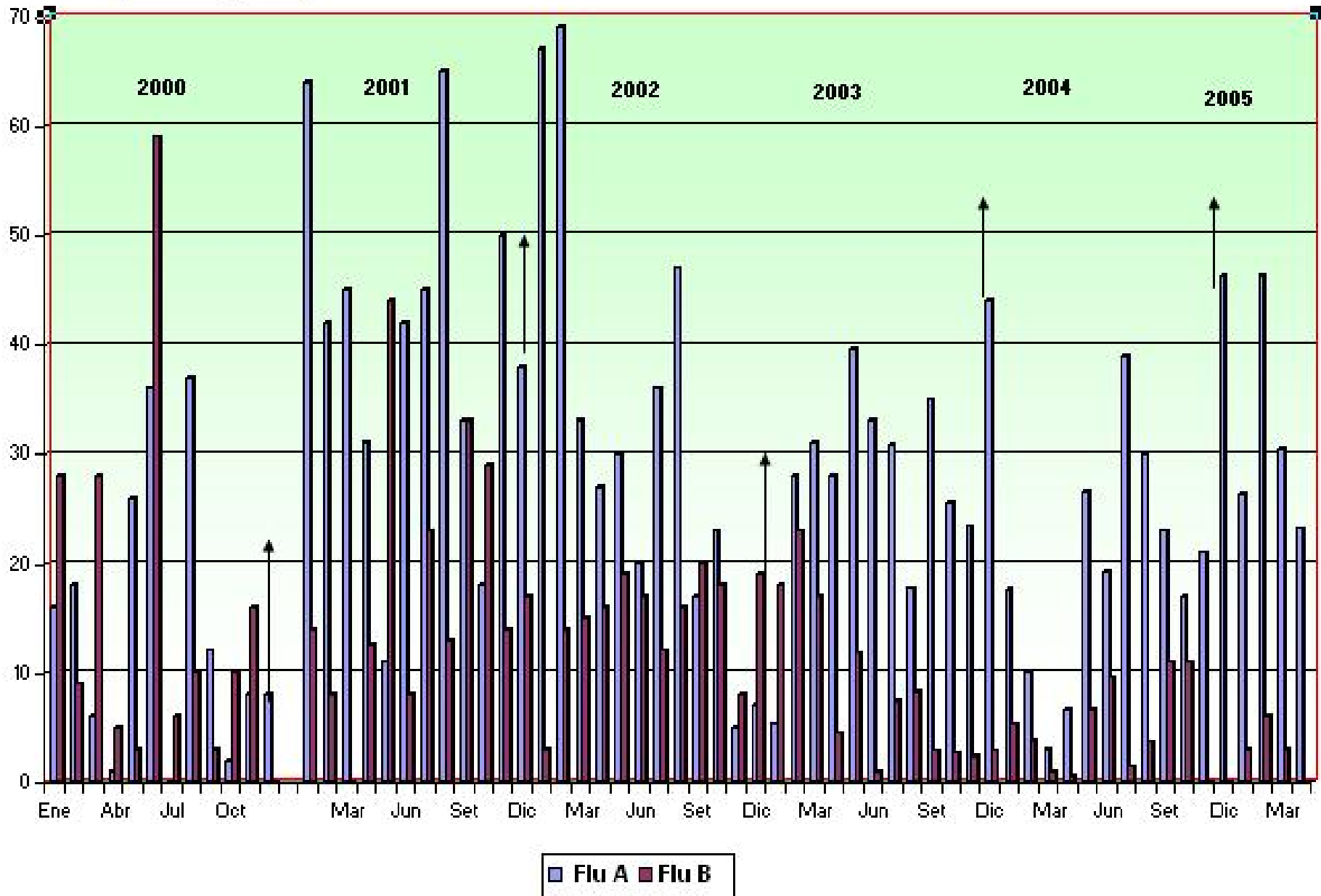

# VIGILANCIA DE INFLUENZA PERU - 2005

	<b>A</b>	<b>A/H1</b>	<b>A/H3</b>	<b>TOTAL A</b>	<b>B</b>	<b>TOTAL</b>
<b>Enero</b>	<b>70</b>	<b>12</b>	<b>4</b>	<b>86</b>	<b>10</b>	<b>327</b>
<b>Febrero</b>	<b>36</b>	<b>25</b>	<b>8</b>	<b>69</b>	<b>9</b>	<b>149</b>
<b>Marzo</b>	<b>15</b>	<b>11</b>	<b>5</b>	<b>31</b>	<b>3</b>	<b>102</b>
<b>Abril</b>	<b>8</b>	<b>57</b>	<b>18</b>	<b>83</b>	<b>1</b>	<b>196</b>
	<b>129</b>	<b>105</b>	<b>35</b>	<b>269</b>	<b>23</b>	<b>774</b>

# VIGILANCIA DE INFLUENZA PERU - 2005

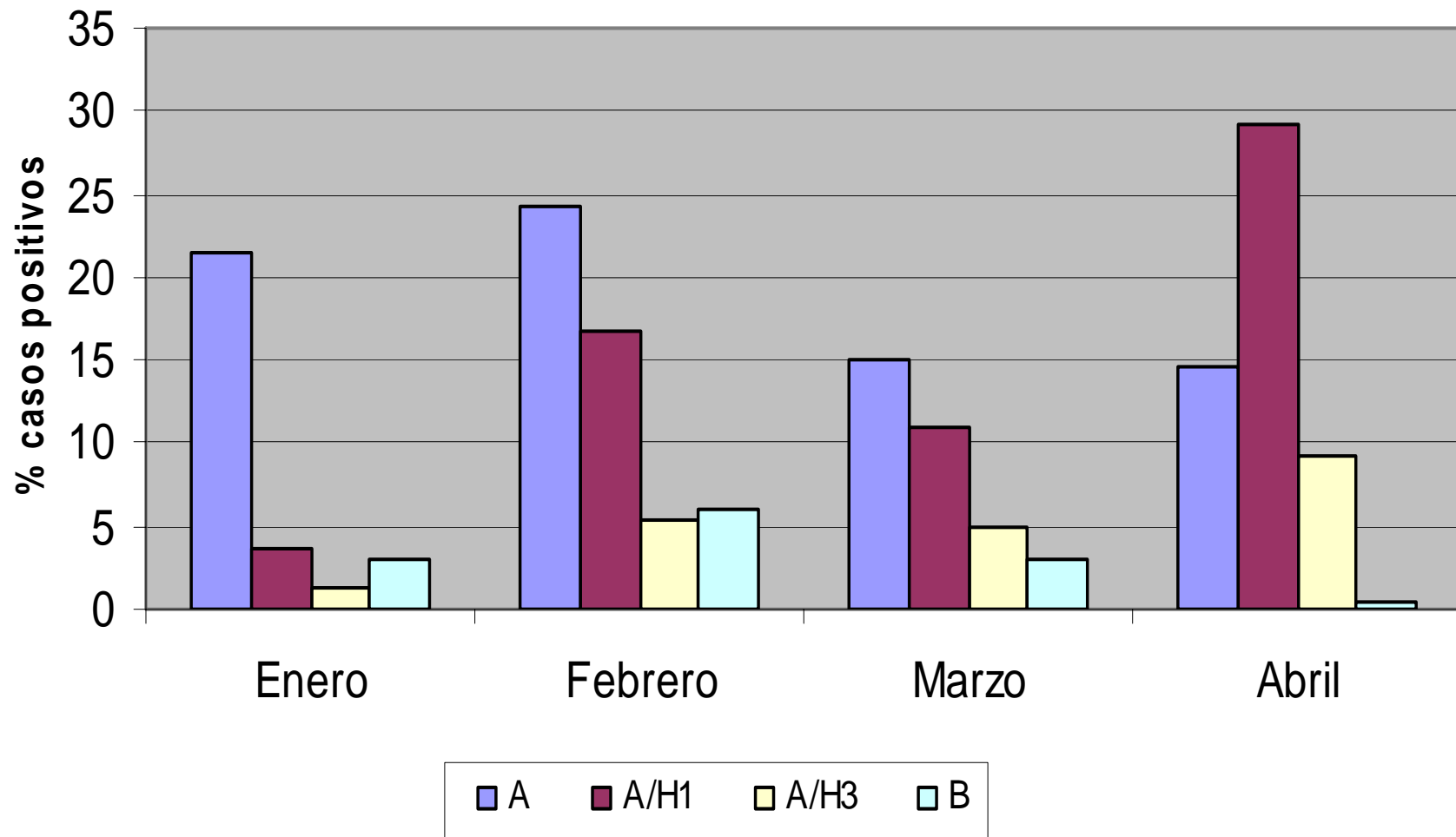

# VACUNACION CONTRA LA INFLUENZA

## Uso de la vacuna

- **Fecha de introducción ( plan de introducción )**

Vacunación por seguros privados

Se está considerando un plan de vacunación

Grupos prioritarios para la vacunación

Niños menores de 5 años , ancianos, personas de alto riesgo.

- **Coberturas vacunales e impacto de la vacunación**

Se han realizado estudios privados sobre el impacto de la vacunación y los resultados han sido satisfactorios

# SEROTIPOS CIRCULANTES EN EL PERU

## Año 2000

- Influenza A/H1N1, A/ Nueva Caledonia/20/99, A/Singapore/6/86, A/Johannesburgo/82/96
- Influenza A/H3N2, A/Panamá/2007/99, A/Beijing/32/92
- Influenza B/Beijing- Yamanashi/166/98, B/Sichuan 379/99

## Año 2001

- Influenza A/H1N1 Nueva Caledonia/20/99
- Influenza A/H1N1 Johannesburgo/ 82/96
- Influenza A/H3N2 Panamá/2007/99
- Influenza B/ Sichuan/379/99

## Año 2002

- Influenza A/H1N1 Nueva Caledonia/20/99
- Influenza A/H3N2 Panamá/2007/99
- Influenza B/ Sichuan/379/99

## Año 2003-

- Influenza A/H1N1 Nueva Caledonia/20/99
- Influenza A/H3N2 Panamá/2007/99
- Influenza B/ Sichuan/379/99

## Años 2004

- Influenza A/H3N2 predominó
- Influenza A/H1N1
- Influenza B/Sichuan , esporádica

# GRACIAS

E-mail: [ytorres@ins.gob.pe](mailto:ytorres@ins.gob.pe)  
[yon@terra.com.pe](mailto:yon@terra.com.pe)