

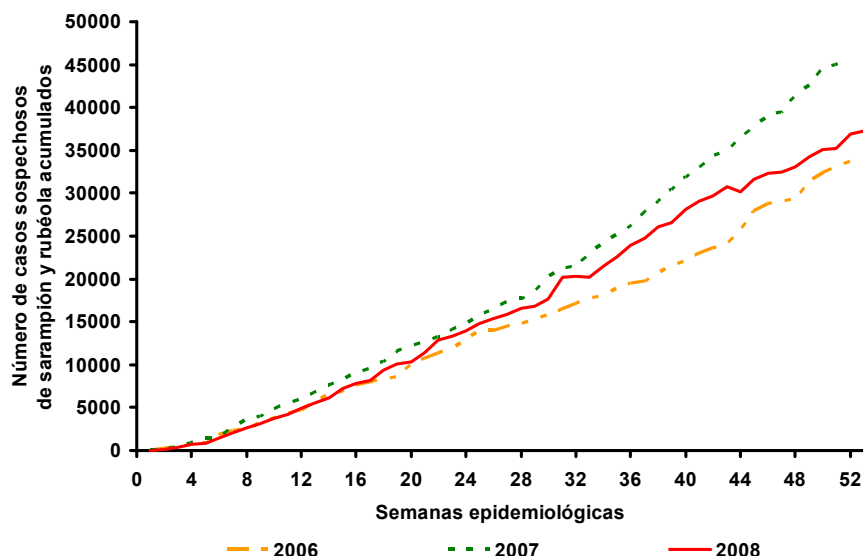

Casos sospechosos de sarampión y rubéola acumulados por semana epidemiológica, Las Américas, 2006–2008*



Fuente: informes de los países.

* Hasta la semana 53.

Tabla No.1

Clasificación de casos sospechosos de sarampión, rubéola y síndrome de rubéola congénita (SRC) para el período de la semana 01 2009

Subregión y país	Casos sospechosos 2009	Sarampión confirmado 2009			Año/Semana último caso confirmado de sarampión	Rubéola confirmado 2009			Año/Semana último caso confirmado de rubéola	Diagnóstico de casos descartados 2009		SRC		IRC *
		Clinic.	Lab.	Total		Clin.	Lab.	Total		Dengue	Otro	Sospe.	Conf.	
AND	BOL	00/40	06/03	
	COL	02/39	07/31	
	ECU	2	0	0	08/21	0	0	0	04/45	0	2	0	0	
	PER	5	0	0	08/18	0	0	0	06/45	0	2	
	VEN	07/06	07/34	
BRA	BRA	06/48	08/53	
	CAP	05/22	01/42	
	ELS	01/19	06/30	
	GUT	2	0	0	09/05	0	0	0	06/30	0	0	
	HON	0	0	0	07/29	0	0	0	04/11	0	0	0	0	
CAR	NIC	0	0	0	04/14	0	0	0	04/19	0	0	
	PAN	3	0	0	09/49	0	0	0	02/48	0	3	0	0	
	CAR	2	0	0	08/26	0	0	0	08/18	0	0	0	0	
	LAC	0	0	0	03/27	0	0	0	04/06	0	0	
	DOR	01/23	06/44	
MEX	FGU	
	GUA	
	HAI	01/39	06/47	
	MAR	
	PUR	
NOA	MEX	0	0	0	06/49	0	0	0	08/42	0	0	0	0	
	CAN	08/28	07/15	
SOC	USA	...	0	0	08/50	0	2 ^a	2 ^a	09/01	
	ARG	00/11	08/46	
	CHI	03/19	08/09	
	PAR	1	0	0	08/44	0	0	0	05/21	0	1	0	0	
URU	09/08	01/37		
TOTAL	15	0	0	0	-	0	2	2	-	0	8	0	0	

... No se recibió informe; * Infección de rubéola congénita; (a) ver Tabla 2 para fuente de infección.



Vigilancia de Sarampión / Rubéola

Tabla No.2

Fuente de la infección de los casos confirmados de sarampión y de rubéola para el periodo de la semana 01 2009

Subregión y país	Sarampión			Rubéola			
	I	RI	D	I	RI	D	A
AND	BOL						
	COL						
	ECU						
	PER						
	VEN						
BRA	BRA						
CAP	COR						
	ELS						
	GUT						
	HON						
	NIC						
	PAN						
CAR	CAR						
LAC	CUB						
	DOR						
	FGU						
	GUA						
	HAI						
	MAR						
	PUR						
MEX	MEX						
NOA	CAN					2	
	USA						
SOC	ARG						
	CHI						
	PAR						
	URU						
TOTAL						2	

Tabla No.3

Casos sospechosos de sarampión/rubéola en investigación para el periodo de la semana 01 2009

País	Casos pend. 2008	Acumulados 2009	Semana de inicio de exantema					
			1					Desc.
BOL	10					
COL	35					
ECU	1	0	0					
PER	42	3	3					
VEN	54					
BRA	1969					
COR	9					
ELS	0					
GUT	14	2	2					
HON	0	0	0					
NIC	4	0	0					
PAN	2	0	0					
CAR	8	2	2					
CUB	6	0	0					
DOR	8					
FGU	0					
GUA					
HAI	1					
MAR					
PUR					
MEX	820	0	0					
CAN					
USA					
ARG	2					
CHI	50					
PAR	0	0	0					
URU	0					
TOTAL	3035	7	7					

I: importado; RI: relacionado con importación; D: desconocido; A: autóctono

... No se recibió informe

Tabla No.4

Indicadores de vigilancia integrada del sarampión y de la rubéola para el periodo de la semana 01 2009

Subregión y país	% de sitios notificando semanalmente	% de casos con investigación adecuada	% de casos con muestra de sangre adecuada	% de muestras de sangre que llegan al lab. ≤5 días	% de resultados de laboratorio reportados ≤4 días	% de casos descartados por lab.	Cadenas de transmisión con muestras representativas para aislamiento viral	
							Sarampión	Rubéola
AND	BOL		
	COL		
	ECU	73	50	100	100	100		
	PER	...	60	100	50	100		
	VEN		
BRA	BRA		
CAP	COR		
	ELS		
	GUT	...	33	100	100	...		
	HON	90		
	NIC	100		
	PAN	83	100	100	100	100		
CAR	CAR	99	25	100		
LAC	CUB	100		
	DOR		
	FGU		
	GUA		
	HAI		
	MAR		
	PUR		
MEX	MEX		
NOA	CAN		
	USA		
SOC	ARG		
	CHI	100		4
	PAR	87	...	100	100	100		
	URU		
Total y promedio		91	58	100	81	77	100	

... No se recibió informe.