

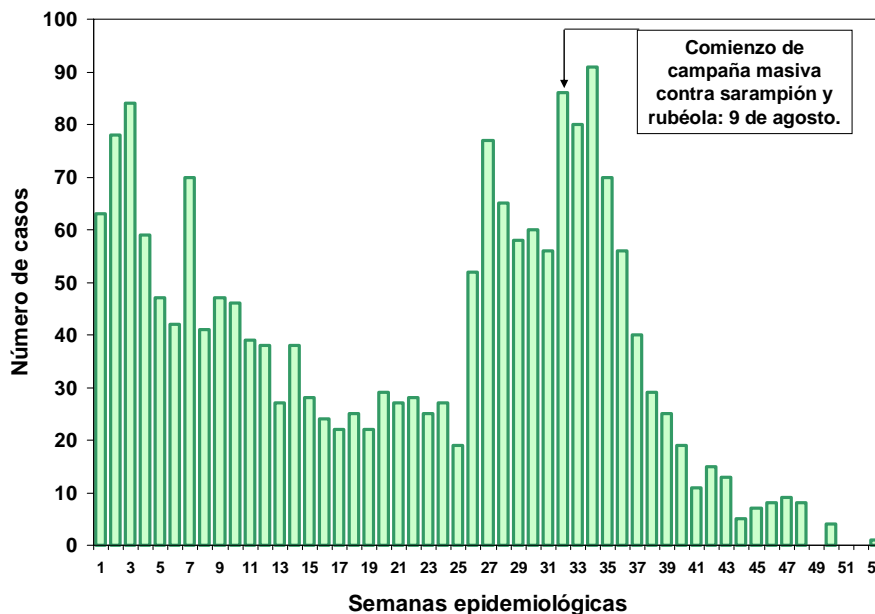

Casos confirmados de rubéola, Brasil, 2008*



Fuente: Ministerio de Salud, Brasil.

* Datos hasta el 3 de enero del 2009.

Tabla No.1

Clasificación de casos sospechosos de sarampión, rubéola y síndrome de rubéola congénita (SRC) para el período entre las semanas 01-03 2009

Subregión y país	Casos sospechosos 2009	Sarampión confirmado 2009			Año/Semana último caso confirmado de sarampión	Rubéola confirmado 2009			Año/Semana último caso confirmado de rubéola	Diagnóstico de casos descartados 2009		SRC		IRC *
		Clinic.	Lab.	Total		Clin.	Lab.	Total		Dengue	Otro	Sospe.	Conf.	
AND	00/40	06/03	
BOL	1	0	0	0	02/39	0	0	0	07/31	0	1	
COL	20	0	0	0	08/21	0	0	0	04/45	0	19	0	0	
PER	26	0	0	0	08/18	0	0	0	06/45	0	20	
VEN	0	0	0	0	07/06	0	0	0	07/34	0	0	
BRA	112	0	0	0	06/48	0	0	0	08/53	0	37	0	0	
CAP	0	0	0	0	05/22	0	0	0	01/42	0	0	
ELS	1	0	0	0	01/19	0	0	0	06/30	0	1	
GUT	4	0	0	0	98/05	0	0	0	06/30	0	4	9	0	
HON	4	0	0	0	97/29	0	0	0	04/11	0	4	0	0	
NIC	4	0	0	0	94/14	0	0	0	04/19	0	4	0	0	
PAN	4	0	0	0	95/49	0	0	0	02/48	0	4	0	0	
CAR	3	0	0	0	08/26	0	0	0	08/18	0	2	0	0	
LAC	0	0	0	0	93/27	0	0	0	04/06	0	0	0	0	
DOR	2	0	0	0	01/23	0	0	0	06/44	0	0	
FGU	1	0	0	0	...	0	0	0	...	1	0	
GUA	
HAI	1	0	0	0	01/39	0	0	0	06/47	0	0	0	0	
MAR	
PUR	
MEX	59	0	0	0	06/49	0	0	0	08/42	0	17	0	0	
NOA	...	0	0	0	08/28	0	0	0	07/15	
USA	...	0	1	1	09/02	0	1	1 ^a	09/01	
SOC	3	0	0	0	00/11	0	0	0	08/46	0	2	0	0	
ARG	9	0	0	0	03/19	0	0	0	08/31	0	0	2	0	
CHI	6	0	0	0	98/44	0	0	0	05/21	1	5	0	0	
PAR	0	0	0	0	99/08	0	0	0	01/37	0	0	
URU	0	0	0	0	...	0	0	0	...	0	0	
TOTAL	260	0	1	1	-	0	1	2	-	0	8	0	0	

... No se recibió informe; * Infección de rubéola congénita; (a) ver Tabla 2 para fuente de infección.



Vigilancia de Sarampión / Rubéola

Tabla No.2

Fuente de la infección de los casos confirmados de sarampión y de rubéola para el período entre las semanas 01-03 2009

Subregión y país	Sarampión			Rubéola			
	I	RI	D	I	RI	D	A
AND	BOL						
	COL						
	ECU						
	PER						
	VEN						
BRA	BRA						
CAP	COR						
	ELS						
	GUT						
	HON						
	NIC						
	PAN						
CAR	CAR						
LAC	CUB						
	DOR						
	FGU						
	GUA						
	HAI						
	MAR						
	PUR						
MEX	MEX						
NOA	CAN					1	
	USA						
SOC	ARG						
	CHI						
	PAR						
	URU						
TOTAL						1	

Tabla No.3

Casos sospechosos de sarampión/rubéola en investigación para el período entre las semanas 01-03 2009

País	Casos pend. 2008	Acumulados 2009	Semana de inicio de exantema					
			1	2	3			Desc.
BOL	10			
COL	35	0	0	0	0			
ECU	0	1	1	0	0			
PER	33	6	0	3	3			
VEN	54	0	0	0	0			
BRA	1911	37	28	9	...			
COR	23	0	0	0	0			
ELS	0	0	0	0	0			
GUT	12	0	0	0	0			
HON	0	0	0	0	0			
NIC	4	0	0	0	0			
PAN	2	0	0	0	0			
CAR	5	1	0	1	0			
LAC	6	0	0	0	0			
	11	2	1	1	0			
	0	0	0	0	0			
	0	0	0	0	0			
	0	0	0	0	0			
	0	1	0	1	0			
			
	0	1	0	1	0			
			
			
MEX	733	42	10	24	8			
NOA			
			
	2	1	0	0	1			
	4	9	2	6	1			
	0	0	0	0	0			
	0	0	0	0	0			
TOTAL	2845	100	42	45	13			

I: importado; RI: relacionado con importación; D: desconocido; A: autóctono

... No se recibió informe

Tabla No.4

Indicadores de vigilancia integrada del sarampión y de la rubéola para el período entre las semanas 01-03 2009

Subregión y país	% de sitios notificando semanalmente	% de casos con investigación adecuada	% de casos con muestra de sangre adecuada	% de muestras de sangre que llegan al lab. ≤5 días	% de resultados de laboratorio reportados ≤4 días	% de casos descartados por lab.	Cadenas de transmisión con muestras representativas para aislamiento viral	
							Sarampión	Rubéola
AND	BOL		
	COL	100	100	100		
	ECU	80	73	100	95	100		
	PER	...	89	100	72	67		
	VEN		
BRA	BRA	80		
CAP	COR		
	ELS	83	100	100	100	100		
	GUT	...	40	100	100	100		
	HON	93	100	100	100	75		
	NIC	100	67	100	100	100		
	PAN	83	100	100	75	100		
CAR	CAR	99	20	67	0	100		
LAC	CUB	100		
	DOR	80	100	100	50	0		
	FGU		
	GUA		
	HAI	100	0	100	100	100		
	MAR		
	PUR		
MEX	MEX	100	100	98	40	100		
NOA	CAN		
	USA		
SOC	ARG		
	CHI	100	...	0		
	PAR	86	13	100	83	100		
	URU	95		
Total y promedio	91	85	98	65	93	91		

... No se recibió informe.