

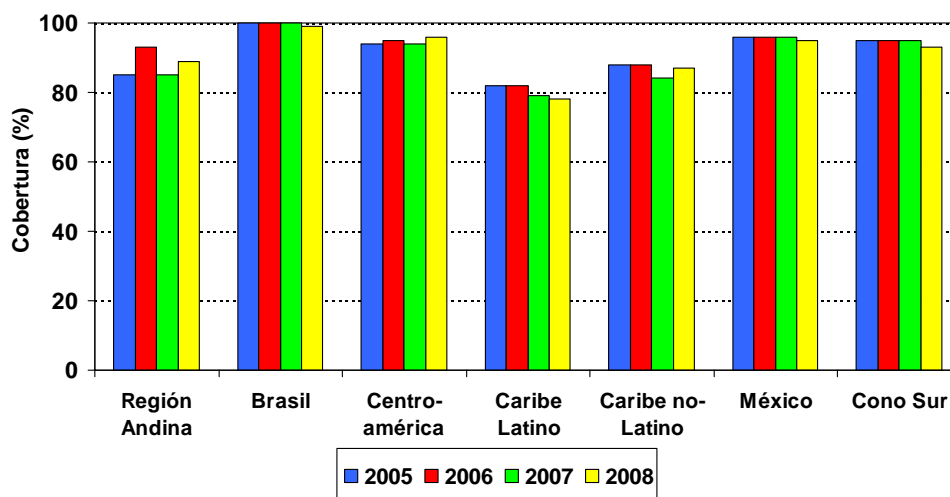

**Cobertura reportada de SRP en niños menores de un año*
América Latina y el Caribe, 2005-2008**



* Haití: cobertura para la vacuna contra sarampión en niños <1 año de edad.

Fuente: informes de los países.

Tabla No.1

Clasificación de casos sospechosos de sarampión, rubéola y síndrome de rubéola congénita (SRC) para el período entre las semanas 01-31 2009

Subregión y país	Casos sospechosos 2009	Sarampión confirmado 2009			Año/Semana último caso confirmado de sarampión	Rubéola confirmado 2009			Año/Semana último caso confirmado de rubéola	Diagnóstico de casos descartados 2009		SRC		IRC *	
		Clinic.	Lab.	Total		Clin.	Lab.	Total		Dengue	Otro	Sospe.	Conf.		
AND	BOL	119	0	0	0	00/40	0	0	0	06/03	0	116	2	...	3
	COL	431	0	0	0	02/39	0	0	0	07/31	1	399	47	...	
	ECU	415	0	0	0	08/21	0	0	0	04/45	60	337	0	0	
	PER	492	0	0	0	08/18	0	0	0	06/45	4	452	
	VEN	259	0	0	0	07/06	0	0	0	07/34	11	246	
BRA	BRA	5895	0	0	0	06/48	0	0	0	08/53	252	4617	45	3	
	CAP	1	05/22	01/42	0	0	
	COR	110	0	0	0	01/19	0	0	0	06/30	2	108	
	ELS	150	0	0	0	98/05	0	0	0	06/30	0	136	5	0	
	GUT	66	0	0	0	97/29	0	0	0	04/11	10	56	32	0	
	HON	74	0	0	0	94/14	0	0	0	04/19	0	66	0	0	
	NIC	40	0	0	0	95/49	0	0	0	02/48	1	38	1	0	
	PAN	270	0	0	0	08/26	0	0	0	08/18	2	245	0	0	
	CAR	352	0	0	0	93/27	0	0	0	04/06	0	343	0	0	
LAC	DOR	70	0	0	0	01/23	0	0	0	06/44	1	53	
	FGU	15	0	0	0	...	0	0	0	...	12	4	
	GUA	
	HAI	2	0	0	0	01/39	0	0	0	06/47	0	0	1	0	
	MAR	
	PUR	
	MEX	2023	0	0	0	06/49	0	0	0	08/20	0	1318	0	0	
	NOA	...	0	14	14 ^a	09/28	0	3	3 ^a	09/19	
SOC	USA	...	0	63	63 ^a	09/29	0	2	2 ^a	08/47	
	ARG	214	0	3	3 ^a	09/15	0	3	3 ^a	09/04	5	201	5	2	
	CHI	73	0	1	1 ^a	09/07	0	0	0	08/30	0	38	87	0	
	PAR	241	0	0	0	98/44	0	0	0	05/21	17	224	2	0	
	URU	2	0	0	0	99/08	0	0	0	01/37	0	2	
TOTAL	11314	0	81	81	-	0	8	8	-	378	8999	227	5	3	

... No se recibió informe; * Infección de rubéola congénita; (a) ver Tabla 2 para fuente de infección.



Vigilancia de Sarampión / Rubéola

Tabla No.2

Fuente de la infección de los casos confirmados de sarampión y de rubéola para el período entre las semanas 01-31 2009

Subregión y país	Sarampión			Rubéola			
	I	RI	D	I	RI	D	A
AND	BOL						
	COL						
	ECU						
	PER						
	VEN						
BRA	BRA						
CAP	COR						
	ELS						
	GUT						
	HON						
	NIC						
	PAN						
CAR	CAR						
LAC	CUB						
	DOR						
	FGU						
	GUA						
	HAI						
	MAR						
	PUR						
MEX	MEX						
NOA	CAN	4	10	1	1	1	
	USA	26	28	9		2	
SOC	ARG	1	2				
	CHI	1					
	PAR						
	URU						
TOTAL		32	40	9	1	1	3

Tabla No.3

Casos sospechosos de sarampión/rubéola en investigación para el período entre las semanas 01-31 2009

País	Casos pend. 2008	Acumulados 2009	Semana de inicio de exantema							Desc.
			1-26	27	28	29	30	31		
BOL	0	3	0	0	0	2	1	0		
COL	0	30	23	3	1	2	0	0	1	
ECU	0	18	17	1	0	0	0	0		
PER	0	36	22	3	4	1	3	3		
VEN	0	2	2	0	0	0	0	0		
BRA	664	1026	859	36	41	50	40	...		
COR	23		
ELS	0	0	0	0		
GUT	1	14	8	1	2	1	2	0		
HON	0	0	0	0	0	0	0	0		
NIC	0	7	5	0	0	2	0	0		
PAN	1	1	0	0	0	0	1	...		
CAR	0	23	14	4	4	1	0	0		
LAC	CUB	0	9		
	DOR	0	16	15	0	0	0	...	1	
	FGU	0	1	0	0	0	0	1		
	GUA		
	HAI	0	2	2	0	0	0	0		
	MAR		
	PUR		
MEX	MEX	0	702	688	6	1	3	1	3	
NOA	CAN		
	USA		
SOC	ARG	0	2	0	0	0	0	1	1	
	CHI	0	34	33	0	1	0	0	...	
	PAR	0	0	0	0	0	0	0		
	URU	0	0	0	0	0	0	0		
TOTAL		689	1926	1697	54	54	62	49	8	2

I: importado; RI: relacionado con importación; D: desconocido; A: autóctono

... No se recibió informe

Tabla No.4

Indicadores de vigilancia integrada del sarampión y de la rubéola para el período entre las semanas 01-31 2009

Subregión y país	% de sitios notificando semanalmente	% de casos con investigación adecuada	% de casos con muestra de sangre adecuada	% de muestras de sangre que llegan al lab. ≤5 días	% de resultados de laboratorio reportados ≤4 días	% de casos descartados por lab.	Cadenas de transmisión con muestras representativas para aislamiento viral	
							Sarampión	Rubéola
AND	BOL	79	99	100	71	77	100	
	COL	67	70	93	87	93	100	
	ECU	86	63	95	91	92	98	
	PER	95	94	99	64	79	95	
	VEN	0	48	95	72	68	99	
BRA	BRA	69	42	49	99	
CAP	COR	0	0	0	...	
	ELS	85	88	99	90	82	99	
	GUT	...	21	96	98	57	96	
	HON	93	97	91	73	95	100	
	NIC	100	79	95	96	86	98	
	PAN	86	90	98	88	90	100	
CAR	CAR	99	66	97	36	97	98	
LAC	CUB	100	100	100	100	100	100	
	DOR	84	54	96	65	32	96	
	FGU	
	GUA	
	HAI	100	0	100	50	50	...	
	MAR	
	PUR	
MEX	MEX	93	99	98	81	84	100	
NOA	CAN	
	USA	
SOC	ARG	75	75	100	82	97	100	
	CHI	100	0	74	70	85	92	
	PAR	90	67	99	89	100	100	
	URU	83	50	50	100	0	50	
Total y promedio		84	62	72	80	86	99	

... No se recibió informe.