

# Pandemia y crisis

Guatemala Noviembre 2006

Jean Luc Poncelet  
Area Manager Disaster Preparedness  
PAHO/WHO

# Cuando tenemos un desastre?

- **Evento repentino**
- **Supera la capacidad local**
- **Requiere de asistencia externa**
  
- **\*\*\*\*Un evento que ocupa la primera pagina de los grandes periódicos**



# Eventos asociados a:

- **Gran numero de muertos**
  - Tsunami, terremoto
  - ..
- **El potencial de generar gran numero de muertos:**
  - SARS
  - Antrax
  - Bio-terrorismo
- **Evento nacional (no es mas un problema técnico de transmisión de enfermedad)**



# Pandemia y crisis

- Manejo de la enfermedad
  - Diagnostico, tratamiento, medidas de protección de salud,..
- Mitigación de la crisis
  - Coordinar
  - Seguridad
  - Reducir el miedo
  - Protección del comercio, turismo

# Mecanismos de respuesta ante desastres

- Ministros de Salud crean en 1976 programa de desastres OPS/OMS para:
  - apoyar en fortalecer capacidad nacional
  - Coordinar la respuesta sanitaria internacional
- NNUU crea el Comité Inter- Agencial Permanente (IASC) y asigna a OPS/OMS responsabilidad del cluster (grupo) salud.

# Coordinación internacional

## Subregional

- Cepadrenac
- SICA
- BCIE
- ...

## Regional

- OPS/OMS
- OCHA
- UN
- FICR
- BID
- ...

## • Global:

- OMS
- OCHA
- Otros UN (UNICEF, PMA,..), Federación,
- WB
- donantes
- etc..

# Equipo de respuesta regional

- Coordinador: “desastrólogo”
- Especialistas: Epidemiólogo, servicio salud, Agua saneamiento, comunicación
- Administrador/logística

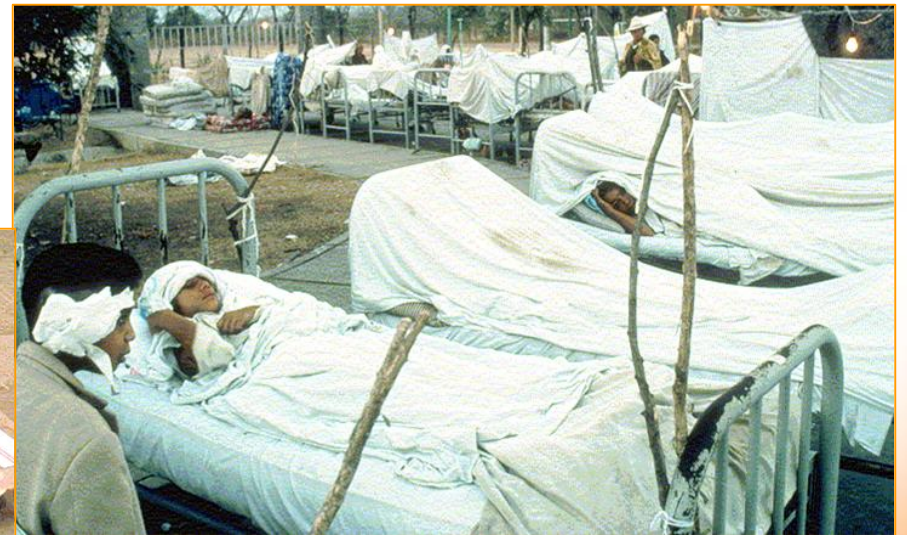
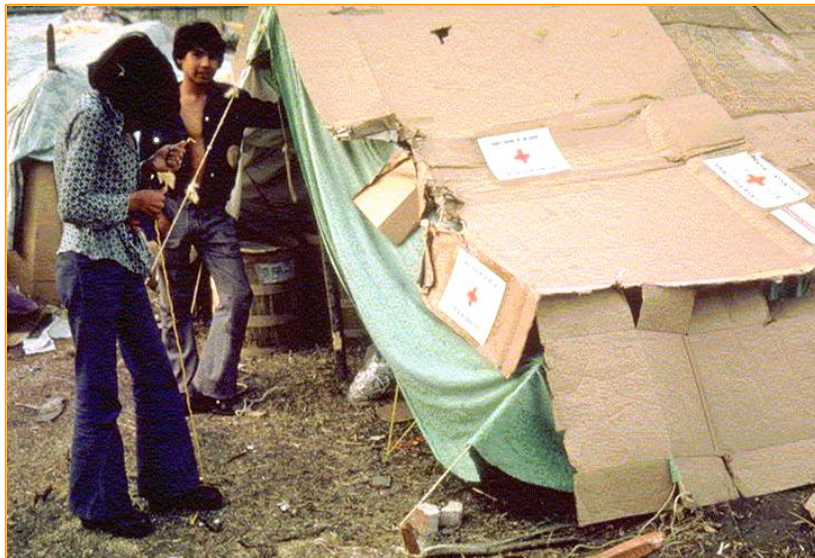

# Mecanismo coordinación nacional

- **Protección/ defensa civil**
  - Coordinación inter agencial
  - Liderada por el presidente
  - ...

## **Sector Salud**

- Programa desastre ministerio salud
- liderada por el Ministro de Salud....

- Seguridad  
- Turismo

# Necesidad de determinar los roles de cada entidades

- **Programa Desastres**
  - **Logística**
  - **Coordinación y movilización inter programático**
  - **Enlace con Defensa Civil**
- **Grupo enfermedad transmisible:**
  - **diagnostico**
  - **Datos científicos**
  - **asesoría especializada**
  - **tratamiento, ...**
- **Servicio de salud:**
  - **Organización hospitalaria**
  - **Comunicación:**
    - **información publica**

# En resumen

- Brotes de interés internacional tiene alto potencial para tener un fuerte componente de crisis nacional
- Existe mecanismos nacionales e internacionales para reducir el impacto de crisis
- Comunicación es uno de los instrumentos para reducir el caos que acompaña