

# **“Taller sobre Armonización de Cuentas de Salud/Sistema de Cuentas Nacionales: Centro América y Panamá; + RD**

**Noviembre 24-25; 2003**

**San José Costa Rica**

## **Cuentas de Salud/Cuentas Nacionales de Salud: Matrices de Flujos de Fondos, Matrices de Gasto y Financiamiento**

**Rubén M. Suarez**

**Asesor Regional**

**Economía y Financiamiento de la Salud**

**suarezru@paho.org**



**Organización  
Panamericana  
de la Salud**

Oficina Regional de la  
Organización Mundial de la Salud

**Celebrando 100 años de Salud**

Fuentes de Fondos (o Fuentes de Financiamiento)  
Enfoques Cuentas de Salud/Cuentas Nacionales de  
Salud  
(Harvard/OCED/BM-OMD-USAID):

**El Financiamiento del Gasto Nacional en Salud  
(Enfoque de Finanzas Públicas)**

# Fuentes de Fondos o Fuentes de Financiamiento (Harvard/OCED/BM-OMD-USAID)

**Sistema de Cuentas de Salud, propuesta OECD; Clasificación Internacional de Cuidados de Cuentas de Salud (International Classification of Health Accounts- ICHA)**

|                    | Funciones de Salud | Proveedores | Fuentes de Fondos |
|--------------------|--------------------|-------------|-------------------|
| Funciones de Salud |                    |             |                   |
| Proveedores        |                    |             |                   |
| Fuentes de Fondos  |                    |             |                   |

**Equivalencias**



# Fuentes de Fondos o Fuentes de Financiamiento (Harvard/OCED/BM-OMD-USAID)

SCN 1993. Propuesta OECD-SHA 2000.

Clasificación de Fuentes de financiamiento SCN 1993/ SFG-IMF 1996 y

Clasificación de Fuentes de Fondos OECD-SHA, 2000.

| Fuentes de Financiamiento: Manual de finanzas Publicas, IMF/ SCN. | Fuentes de Fondos, OECD-SHA  |
|---|--|
|   | <p><b>ICHA-HF Clasificación de Fuentes de Fondos:</b></p> <p><b>HF.1 Gobierno General</b><br/> <b>Gobierno General Excluyendo SSSS</b></p> <ul style="list-style-type: none"> <li>- <b>Gobierno Central</b></li> <li>- <b>Gobiernos locales: Provincias, estados</b></li> <li>- <b>Gobiernos locales: municipios y comunas</b></li> </ul> <p><b>Fondos de Seguridad Social</b></p> <p><b>HF.2 Sector Privado</b><br/> <b>Seguridad Social privada</b><br/> <b>Seguros de salud privados</b><br/> <b>Hogares privados</b><br/> <b>Organizaciones sin fines de lucro</b><br/> <b>.... sirviendo a los hogares</b><br/> <b>Corporaciones</b></p> <p><b>HF.3 Resto del Mundo</b></p> |



# Fuentes de Fondos o Fuentes de Financiamiento (Harvard/OCED/BM-OMD-USAID)

| EL SALVADOR                                     |               |                |                |                |                 |
|---|---------------|----------------|----------------|----------------|-----------------|
| ESTRUCTURA DEL FINANCIAMIENTO DEL SECTOR SALUD  |               |                |                |                |                 |
| INSTITUCION/AGENTE                              | 1996          | 1997           | 1998           | 1999           | 2000            |
|   | %             | %              | %              | %              | %               |
| <b>COMPONENTE PUBLICO</b>                       | <b>46%</b>    | <b>43%</b>     | <b>45%</b>     | <b>47%</b>     | <b>49%</b>      |
| Ministerio de Salud Pública y Asistencia Social | 23%           | 21%            | 21%            | 21%            | 22%             |
| Instituto Salvadoreño del Seguro Social         | 20%           | 20%            | 22%            | 23%            | 24%             |
| Sanidad Militar                                 | 1%            | 1%             | 1.2%           | 1.2%           | 1%              |
| Bienestar Magisterial                           | 1%            | 1%             | 0.8%           | 1.7%           | 1.6%            |
| Hospital de ANTEL                               | 1%            |                |                |                |                 |
| <b>COMPONENTE PRIVADO</b>                       | <b>54%</b>    | <b>57%</b>     | <b>55%</b>     | <b>53%</b>     | <b>51%</b>      |
| Hogares   | 53%           | 56%            | 53%            | 51%            | 49%             |
| Compañías de Seguros                            | 1%            | 1%             | 1.5%           | 2%             | 2.2%            |
| ONG's en Salud                                  | 0%            | 0.1%           | n.d.           | n.d.           | n.d.            |
| <b>T O T A L</b>                                | <b>100%</b>   | <b>100%</b>    | <b>100%</b>    | <b>100%</b>    | <b>100%</b>     |
| <b>MONTO DE FINANCIAMIENTO (EN MILL. DE ₡)</b>  | <b>7422.7</b> | <b>8,460.7</b> | <b>9,220.7</b> | <b>9,162.6</b> | <b>10,055.0</b> |
| <b>MONTO DE FINANCIAMIENTO (EN MILL. DE \$)</b> | <b>848.3</b>  | <b>966.9</b>   | <b>1053.8</b>  | <b>1047.2</b>  | <b>1149.1</b>   |
| <b>TASA DE CRECIMIENTO ANUAL</b>                | <b>14%</b>    |                | <b>9%</b>      | <b>-0.60%</b>  | <b>9.70%</b>    |

Fuente: Unidad de Economía de la Salud/MSPAS. Estudios de Cuentas en Salud en El Salvador.

## El Salvador

### Evolución del Gasto en Salud Institucional en relación al PIB

| INSTITUCION                        | 1996        | 1997        | 1998        | 1999        | 2000        |
|------------------------------------|-------------|-------------|-------------|-------------|-------------|
|                                    | % GASTO PIB | % GASTO PIB | % GASTO PIB | % GASTO PIB | % GASTO PIB |
| <b>SECTOR PUBLICO :</b>            | <b>2.9%</b> | <b>3%</b>   | <b>3.5%</b> | <b>3.5%</b> | <b>3.6%</b> |
| 1. MINISTERIO DE SALUD PUBLICA     | 1.7%        | 2%          | 1.8%        | 1.7%        | 1.8%        |
| 2. INST. SALVAD. DEL SEGURO SOCIAL | 1.2%        | 1%          | 1.5%        | 1.5%        | 1.6%        |
| 3. SANIDAD MILITAR                 |             |             | 0.1%        | 0.1%        | 0.1%        |
| 4. HOSPITAL DE ANTEL               |             |             |             |             |             |
| 5. BIENESTAR MAGISTERIAL           |             | 0.06%       | 0.1%        | 0.1%        | 0.1%        |
| <b>SECTOR PRIVADO :</b>            | <b>4.4%</b> | <b>5%</b>   | <b>4.8%</b> | <b>4.5%</b> | <b>4.4%</b> |
| 1. COMPAÑIAS DE SEGUROS            | 0.09%       | 0.13%       | 0.2%        | 0.20%       | 0.1%        |
| 2. ORGANIZACIONES NO GUB.          | 0.01%       | 0.01%       | n.d.        | n.d.        | n.d.        |
| 3. HOGARES                         | 4.3%        | 4.8%        | 4.7%        | 4.30%       | 4.3%        |
| <b>TOTAL</b>                       | <b>7.3%</b> | <b>8%</b>   | <b>8.3%</b> | <b>8%</b>   | <b>8%</b>   |

Fuente: Unidad de Economía de la Salud/Dirección de Planificación/MSPAS. Estudios de CNS.

# Fuentes de Fondos o Fuentes de Financiamiento (Harvard/OCED/BM-OMD-USAID)

## BANCO CENTRAL DE LA REPUBLICA DOMINICANA DEPARTAMENTO DE CUENTAS NACIONALES Y ESTADISTICAS ECONOMICAS

| FINANCIAMIENTO DEL GASTO EN SALUD TOTAL |                    |              |
|---|--------------------|--------------|
| 1996                                    |                    |              |
|   | (Millones de RD\$) |              |
|   | 1996               | %            |
| <b>TOTAL</b>                            | <b>11,918.7</b>    | <b>100.0</b> |
| <b>FUENTES PUBLICAS</b>                 | <b>2,804.1</b>     | <b>23.5</b>  |
| TESORERIA                               | 2,036.0            | 17.1         |
| SESPAS                                  | 71.7               | 0.6          |
| PRESIDENCIA                             | 402.5              | 3.4          |
| OTROS MINISTERIOS                       | 117.2              | 1.0          |
| INSTITUCIONES DESCENTRALIZADAS          | 18.6               | 0.2          |
| MUNICIPIOS                              | 7.2                | 0.1          |
| EMP. NO FINANCIERAS                     | 79.2               | 0.7          |
| EMP. FINANCIERAS                        | 71.7               | 0.6          |
| <b>FUENTES PRIVADAS</b>                 | <b>8,807.0</b>     | <b>73.9</b>  |
| EMPRESAS FINANCIERAS PRIVADAS           | 95.9               | 0.8          |
| EMPRESAS NO FINANCIERAS PRIVADAS        | 1,259.8            | 10.6         |
| SEGUROS PRIVADOS                        | 10.1               | 0.1          |
| HOGARES                                 | 7,441.2            | 62.4         |
| <b>RESTO DEL MUNDO</b>                  | <b>307.5</b>       | <b>2.6</b>   |

# Fuentes de Fondos o Fuentes de Financiamiento (Harvard/OCED/BM-OMD-USAID)

## BANCO CENTRAL DE LA REPUBLICA DOMINICANA DEPARTAMENTO DE CUENTAS NACIONALES Y ESTADISTICAS ECONOMICAS

| FINANCIAMIENTO DEL GASTO PUBLICO EN SALUD* |                    |         |         |         |         |         |       |
|--|--------------------|---------|---------|---------|---------|---------|-------|
| 1996-2000                                  |                    |         |         |         |         |         |       |
|  | (Millones de RD\$) |         |         |         |         |         |       |
|  | 1996               | 1997    | 1998    | 1999*   | 2000*   | 96-00   | %     |
| <b>TOTAL</b>                               | 3,190.8            | 4,160.8 | 5,023.5 | 5,969.3 | 7,543.1 | 5,177.5 | 100.0 |
| <b>SECTOR PUBLICO</b>                      | 1,917.8            | 2,701.7 | 3,340.9 | 4,060.0 | 5,674.5 | 3,539.0 | 68.4  |
| Gobierno Central                           | 1,843.2            | 2,601.1 | 3,235.6 | 3,951.9 | 5,541.7 | 3,434.7 | 66.3  |
| Instituciones Desc.                        | 74.5               | 99.9    | 104.5   | 107.5   | 132.8   | 103.8   | 2.0   |
| Municipios                                 | 0.0                | 0.7     | 0.8     | 0.5     | 0.1     | 0.4     | 0.0   |
| <b>SECTOR PRIVADO</b>                      | 1,072.7            | 1,422.8 | 1,519.3 | 1,641.0 | 1,636.6 | 1,458.5 | 28.2  |
| Empresas no Financieras                    | 588.8              | 750.5   | 726.1   | 732.0   | 911.5   | 741.8   | 14.3  |
| Hogares                                    | 484.0              | 672.4   | 793.2   | 909.1   | 725.2   | 716.8   | 13.8  |
| <b>RECURSOS EXTERNOS</b>                   | 200.3              | 36.3    | 163.3   | 268.3   | 232.0   | 180.0   | 3.5   |
| *Cifras Preliminares                       |                    |         |         |         |         |         |       |

# Fuentes de Fondos (o Fuentes de Financiamiento) (Harvard/OCED/BM-OMD-USAID)

## Sources of funds

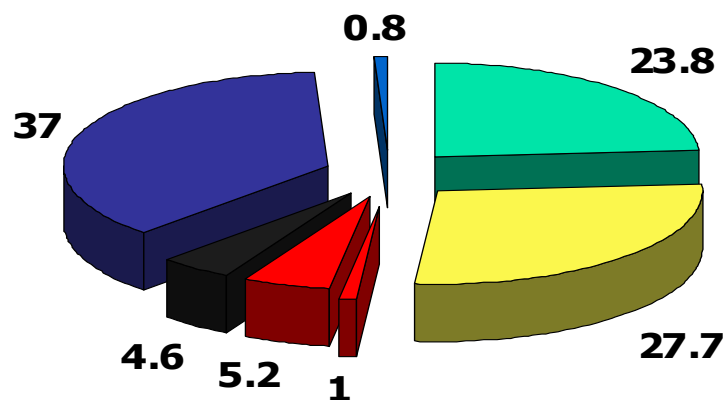

## **El Financiamiento del Gasto Nacional en Salud (Enfoque de Finanzas Públicas):**

- **Sostenibilidad**

- **Impacto Fiscal:**

**Quién Financia: Incidencia Fiscal ?**

**Quien se Beneficia: Impacto Distributivo ?**

# El Financiamiento del Gasto Nacional en Salud (Enfoque de Finanzas Públicas)

Cuentas Nacionales de Salud (CNS)  
Sistema Cuentas Nacionales (SCN 1993); Clasificaciones  
Internacionales Uniformes

|  | Sectores<br>Institucionales | Clasificación<br>Funcional o<br>Propósito del<br>Gasto | Clasificación<br>Económica | Fuentes de<br>Financiamiento |
|--|-----------------------------|--|----------------------------|------------------------------|
| Sectores<br>Institucionales                            |                             |  |                            |                              |
| Clasificación<br>Funcional o<br>Propósito del<br>Gasto |                             |  |                            |                              |
| Clasificación<br>Económica                             |                             |  |                            |                              |
| Fuentes de<br>Financiamiento                           |                             |  |                            |                              |

# El Financiamiento del Gasto Nacional en Salud (Enfoque de Finanzas Públicas)

| ESTRUCTURA DEL FINANCIAMIENTO PÚBLICO DEL SECTOR SALUD  |                 |                |                |                |                |
|---|-----------------|----------------|----------------|----------------|----------------|
| FUENTE DE FINANCIAMIENTO  | 1996            | 1997           | 1998           | 1999           | 2000           |
| <b>1. IMPUESTO GENERALES</b>  | <b>43%</b>      | <b>39%</b>     | <b>42%</b>     | <b>42%</b>     | <b>39%</b>     |
| <b>2. IMPUESTOS A LOS SALARIOS</b>  | <b>41%</b>      | <b>45%</b>     | <b>44%</b>     | <b>44%</b>     | <b>46%</b>     |
| a) COTIZACIONES PATRONALES  | 29%             | 31%            | 30%            | 30%            | 29%            |
| b) COTIZACIONES TRABAJADORES<br>Y PENSIONADOS   | 12%             | 14%            | 14%            | 14%            | 17%            |
| <b>3. COOPERACIÓN EXTERNA</b>   | <b>10%</b>      | <b>9%</b>      | <b>6%</b>      | <b>3%</b>      | <b>4%</b>      |
| <b>4. PRODUCTOS DE INVERSIONES</b>  | <b>3%</b>       | <b>2%</b>      | <b>3%</b>      | <b>3%</b>      | <b>3%</b>      |
| <b>5. RECURSOS PROPIOS</b>  | <b>2%</b>       | <b>4%</b>      | <b>4%</b>      | <b>5%</b>      | <b>5%</b>      |
| <b>6. OTRAS FUENTES</b>   | <b>1%</b>       | <b>1%</b>      | <b>1%</b>      | <b>3%</b>      | <b>3%</b>      |
| <b>TOTAL</b>  | <b>100%</b>     | <b>100%</b>    | <b>100%</b>    | <b>100%</b>    | <b>100%</b>    |
| <b>TOTAL FINANCIAMIENTO PÚBLICO<br/>DISPONIBLE (EN MILL. DE ₡)</b>  | <b>3,383.30</b> | <b>3,620.9</b> | <b>4,157.3</b> | <b>4,281.9</b> | <b>4,892.4</b> |
| <b>TOTAL FINANCIAMIENTO PÚBLICO<br/>DISPONIBLE (EN MILL. DE \$)</b>   | <b>386.66</b>   | <b>413.82</b>  | <b>475.12</b>  | <b>489.36</b>  | <b>559.13</b>  |
| <b>TASA DE CRECIMIENTO ANUAL</b>  |                 | <b>7%</b>      | <b>15%</b>     | <b>3%</b>      | <b>14%</b>     |
| FUENTE: Unidad de Economía de la Salud/Dirección de Planificación/MSPAS.<br>Estudios de Cuentas Nacionales en Salud en El Salvador. |                 |                |                |                |                |

# El Financiamiento del Gasto Nacional en Salud (Enfoque de Finanzas Públicas)

| <b>Sectores Institucionales (S)</b>                                   | <b>Desembolsos<br/>totales</b> | <b>Ingresos<br/>totales</b> |
|---|--------------------------------|-----------------------------|
| <b>Economía Total</b>   |                                |                             |
| <b>Gobierno General</b>   |                                |                             |
| Gobierno central  |                                |                             |
| Gobierno estatal  |                                |                             |
| Gobierno local  |                                |                             |
| Fondos de Seguridad Social  |                                |                             |
| <b>Sociedades No Financieras</b>                                      |                                |                             |
| Públicas  |                                |                             |
| Privadas  |                                |                             |
| <b>Sociedades Financieras</b>   |                                |                             |
| Públicas  |                                |                             |
| Privadas  |                                |                             |
| Hogares   |                                |                             |
| Instituciones sin fines de lucro que<br>sirven a los hogares (ISFLSH) |                                |                             |
| <b>Resto del mundo</b>  |                                |                             |
| <b>Gasto Total</b>  |                                |                             |
|   |                                |                             |
|   |                                |                             |
|   |                                |                             |



# El Financiamiento del Gasto Nacional en Salud (Enfoque de Finanzas Públicas)

|  |  | Desembolsos Totales en Salud (7) |                                   |                         |                            |                                  |   |                             |
|--|--|----------------------------------|-----------------------------------|-------------------------|----------------------------|----------------------------------|---|-----------------------------|
| Desembolsos  |  | 7                                | 7.1                               | 7.2                     | 7.3                        | 7.4                              | 7.5                                       | 7.6                         |
|  |  | Desembolso<br>Total en<br>Salud  | Productos y<br>equipos<br>médicos | Servicios<br>outpatient | Servicios<br>hospitalarios | Servicios<br>de salud<br>pública | Investigación<br>y desarrollo<br>en salud | Otros<br>gastos en<br>salud |
| <b>Sectores Institucionales</b>                                    |  |                                  |                                   |                         |                            |                                  |   |                             |
| <b>Economía Total</b>  |  |                                  |                                   |                         |                            |                                  |   |                             |
| Gobierno General   |  |                                  |                                   |                         |                            |                                  |   |                             |
| Gobierno central   |  |                                  |                                   |                         |                            |                                  |   |                             |
| Gobierno estatal   |  |                                  |                                   |                         |                            |                                  |   |                             |
| Gobierno local   |  |                                  |                                   |                         |                            |                                  |   |                             |
| Fondos de Seguridad Social   |  |                                  |                                   |                         |                            |                                  |   |                             |
| Sociedades No Financieras  |  |                                  |                                   |                         |                            |                                  |   |                             |
| Públicas   |  |                                  |                                   |                         |                            |                                  |   |                             |
| Privadas   |  |                                  |                                   |                         |                            |                                  |   |                             |
| Sociedades Financieras   |  |                                  |                                   |                         |                            |                                  |   |                             |
| Públicas   |  |                                  |                                   |                         |                            |                                  |   |                             |
| Privadas   |  |                                  |                                   |                         |                            |                                  |   |                             |
| Hogares  |  |                                  |                                   |                         |                            |                                  |   |                             |
| Instituciones sin fines de lucro que sirven a los hogares (ISFLSH) |  |                                  |                                   |                         |                            |                                  |   |                             |
| <b>Resto del mundo</b>   |  |                                  |                                   |                         |                            |                                  |   |                             |
| <b>Gasto Total</b>   |  |                                  |                                   |                         |                            |                                  |   |                             |

# El Financiamiento del Gasto Nacional en Salud (Enfoque de Finanzas Públicas)

| <b>Sectores Institucionales (S)</b>                                   | <b>Desembolsos<br/>totales</b> | <b>Ingresos<br/>totales</b> |
|---|--------------------------------|-----------------------------|
| <b>Economía Total</b>   |                                |                             |
| Gobierno General  |                                |                             |
| Gobierno central  |                                |                             |
| Gobierno estatal  |                                |                             |
| Gobierno local  |                                |                             |
| Fondos de Seguridad Social  |                                |                             |
| Sociedades No Financieras   |                                |                             |
| Públicas  |                                |                             |
| Privadas  |                                |                             |
| Sociedades Financieras  |                                |                             |
| Públicas  |                                |                             |
| Privadas  |                                |                             |
| Hogares   |                                |                             |
| Instituciones sin fines de lucro que<br>sirven a los hogares (ISFLSH) |                                |                             |
| <b>Resto del mundo</b>  |                                |                             |
| <b>Gasto Total</b>  |                                |                             |
|   |                                |                             |
|   |                                |                             |
|   |                                |                             |

# El Financiamiento del Gasto Nacional en Salud (Enfoque de Finanzas Públicas)

|  |  | <b>INGRESOS TOTALES</b>          |                      |                                    |                       |                           |
|--|--|----------------------------------|----------------------|------------------------------------|-----------------------|---------------------------|
| <b>Ingresos</b>  |  | <b>Clasificación de ingresos</b> |                      |                                    |                       |                           |
|  |  | <b>Ingresos Totales</b>          | <b>1 - Impuestos</b> | <b>2 - Contribuciones sociales</b> | <b>3 - Donaciones</b> | <b>4 - Otros ingresos</b> |
| <b>Sectores institucionales</b>                                    |  |                                  |                      |                                    |                       |                           |
| <b>Economía Total</b>  |  |                                  |                      |                                    |                       |                           |
| Gobierno General   |  |                                  |                      |                                    |                       |                           |
| Gobierno central   |  |                                  |                      |                                    |                       |                           |
| Gobierno estatal   |  |                                  |                      |                                    |                       |                           |
| Gobierno local   |  |                                  |                      |                                    |                       |                           |
| Fondos de Seguridad Social   |  |                                  |                      |                                    |                       |                           |
| Sociedades No Financieras  |  |                                  |                      |                                    |                       |                           |
| Públicas   |  |                                  |                      |                                    |                       |                           |
| Privadas   |  |                                  |                      |                                    |                       |                           |
| Sociedades Financieras   |  |                                  |                      |                                    |                       |                           |
| Públicas   |  |                                  |                      |                                    |                       |                           |
| Privadas   |  |                                  |                      |                                    |                       |                           |
| Hogares  |  |                                  |                      |                                    |                       |                           |
| Instituciones sin fines de lucro que sirven a los hogares (ISFLSH) |  |                                  |                      |                                    |                       |                           |
| <b>Resto del mundo</b>   |  |                                  |                      |                                    |                       |                           |
| <b>Gasto Total</b>   |  |                                  |                      |                                    |                       |                           |

# El Financiamiento del Gasto Nacional en Salud (Enfoque de Finanzas Públicas)

| <b>Ingresos</b>  |   | <b>INGRESOS TOTALES</b>         |                      |                                |   |  |  |
|--|---|---------------------------------|----------------------|--------------------------------|---|--|--|
|  |   | <b>Clasificación de ingreso</b> |                      |                                |   |  |  |
|  |   | Ingreso total                   | 1 - Impuestos        |                                |   |  |  |
| A la renta, utilidades y ganancias de capital - 1.1                | A la planilla y fuerza de trabajo - 1.2 |                                 | A la propiedad - 1.3 | A los bienes y servicios - 1.4 | Al comercio y transacciones internacionales - 1.5 |  |  |
| <b>Economía Total</b>  |   |                                 |                      |                                |   |  |  |
| Gobierno General   |   |                                 |                      |                                |   |  |  |
| Gobierno central   |   |                                 |                      |                                |   |  |  |
| Gobierno estatal   |   |                                 |                      |                                |   |  |  |
| Gobierno local   |   |                                 |                      |                                |   |  |  |
| Fondos de Seguridad Social   |   |                                 |                      |                                |   |  |  |
| Sociedades No Financieras  |   |                                 |                      |                                |   |  |  |
| Públicas   |   |                                 |                      |                                |   |  |  |
| Privadas   |   |                                 |                      |                                |   |  |  |
| Sociedades Financieras   |   |                                 |                      |                                |   |  |  |
| Públicas   |   |                                 |                      |                                |   |  |  |
| Privadas   |   |                                 |                      |                                |   |  |  |
| Hogares  |   |                                 |                      |                                |   |  |  |
| Instituciones sin fines de lucro que sirven a los hogares (ISFLSH) |   |                                 |                      |                                |   |  |  |
| <b>Resto del mundo</b>   |   |                                 |                      |                                |   |  |  |
| <b>Gasto Total</b>   |   |                                 |                      |                                |   |  |  |

\* Incluye 4.1(Renta por propiedad), 4.3 (Multas, sanciones y decomisos), y 4.4 (Otras transferencias voluntarias aparte de las donaciones)

# El Financiamiento del Gasto Nacional en Salud (Enfoque de Finanzas Públicas)

|  |  | INGRESOS TOTALES         |  |                                 |   |                                     |
|--|--|--------------------------|--|---------------------------------|---|-------------------------------------|
|  |  | Clasificación de ingreso |  |                                 |   |                                     |
| Ingresos   |  | Ingreso total            | 2 - Contribuciones sociales [GFS]        |                                 |   |                                     |
|  |  |                          | Contributions a la seguridad social- 2.1 |                                 |   | Otras contribuciones sociales - 2.2 |
|  |  |                          | Por parte del empleado - 2.1.1           | Por parte del empleador - 2.1.2 | Por parte de auto-empleados o desempleados- 2.1.3 |                                     |
| Sectores Institucionales   |  |                          |  |                                 |   |                                     |
| <b>Economía Total</b>  |  |                          |  |                                 |   |                                     |
| Gobierno General   |  |                          |  |                                 |   |                                     |
| Gobierno central   |  |                          |  |                                 |   |                                     |
| Gobierno estatal   |  |                          |  |                                 |   |                                     |
| Gobierno local   |  |                          |  |                                 |   |                                     |
| Fondos de Seguridad Social   |  |                          |  |                                 |   |                                     |
| Sociedades No Financieras  |  |                          |  |                                 |   |                                     |
| Públicas   |  |                          |  |                                 |   |                                     |
| Privadas   |  |                          |  |                                 |   |                                     |
| Sociedades Financieras   |  |                          |  |                                 |   |                                     |
| Públicas   |  |                          |  |                                 |   |                                     |
| Privadas   |  |                          |  |                                 |   |                                     |
| Hogares  |  |                          |  |                                 |   |                                     |
| Instituciones sin fines de lucro que sirven a los hogares (ISFLSH) |  |                          |  |                                 |   |                                     |
| <b>Resto del mundo</b>   |  |                          |  |                                 |   |                                     |
| <b>Gasto Total</b>   |  |                          |  |                                 |   |                                     |

\* Incluye 4.1(Renta por propiedad), 4.3 (Multas, sanciones y decomisos), y 4.4 (Otras transferencias voluntarias aparte de las donac

# El Financiamiento del Gasto Nacional en Salud (Enfoque de Finanzas Públicas)

| Ingresos   |  | INGRESOS TOTALES                   |  |                 |  |
|--|--|------------------------------------|--|-----------------|--|
|  |  | Ingreso total                      | Clasificación de ingreso                   |                 |  |
|  |  |                                    | 4 - Otras ingresos                         |                 |  |
| Sectores Institucionales   |  | Ventas de bienes y servicios - 4.2 | Ingresos diversos y no identificados - 4.5 | Otros ingresos* |  |
| <b>Economía Total</b>  |  |                                    |  |                 |  |
| Gobierno General   |  |                                    |  |                 |  |
| Gobierno central   |  |                                    |  |                 |  |
| Gobierno estatal   |  |                                    |  |                 |  |
| Gobierno local   |  |                                    |  |                 |  |
| Fondos de Seguridad Social   |  |                                    |  |                 |  |
| Sociedades No Financieras  |  |                                    |  |                 |  |
| Públicas   |  |                                    |  |                 |  |
| Privadas   |  |                                    |  |                 |  |
| Sociedades Financieras   |  |                                    |  |                 |  |
| Públicas   |  |                                    |  |                 |  |
| Privadas   |  |                                    |  |                 |  |
| Hogares  |  |                                    |  |                 |  |
| Instituciones sin fines de lucro que sirven a los hogares (ISFLSH) |  |                                    |  |                 |  |
| <b>Resto del mundo</b>   |  |                                    |  |                 |  |
| <b>Gasto Total</b>   |  |                                    |  |                 |  |

\* Incluye 4.1(Renta por propiedad), 4.3 (Multas, sanciones y decomisos), y 4.4 (Otras transferencias)

# El Financiamiento del Gasto Nacional en Salud (Enfoque de Finanzas Públicas)

El Financiamiento del Sector Salud en América Latina: Países Seleccionados; 1993-98

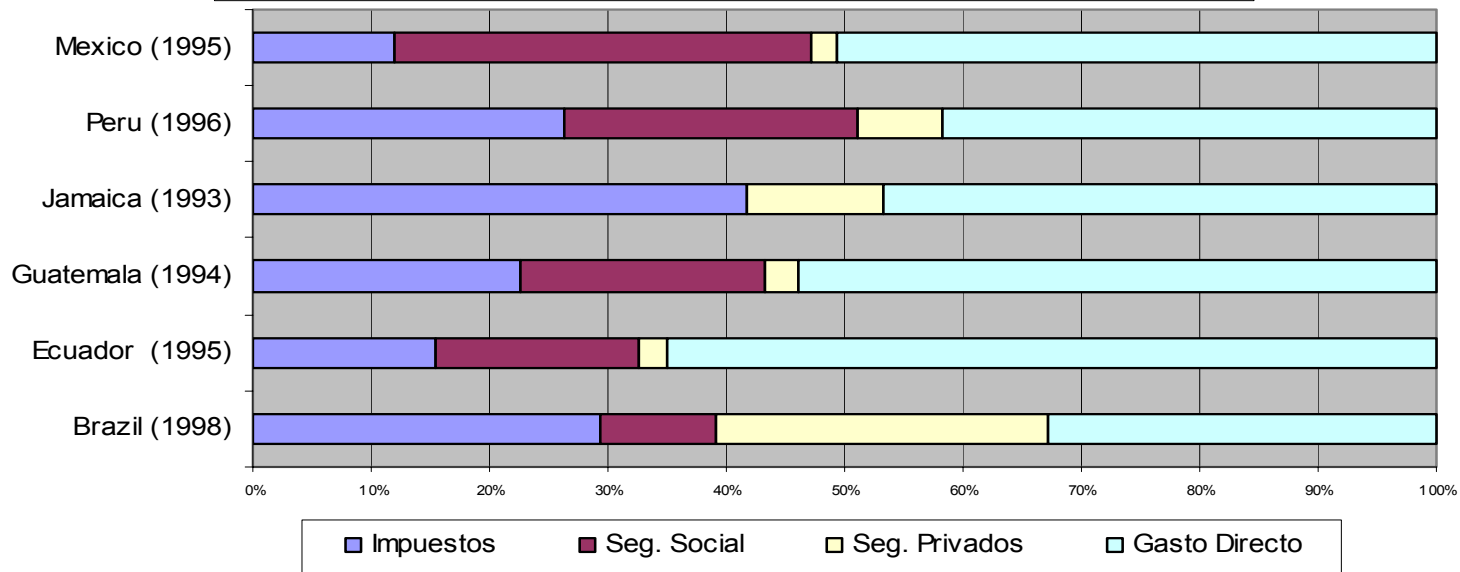

# El Financiamiento del Gasto Nacional en Salud (Enfoque de Finanzas Públicas)

## Impacto Distributivo del Gasto Público Según Tipo de Sistemas de Salud

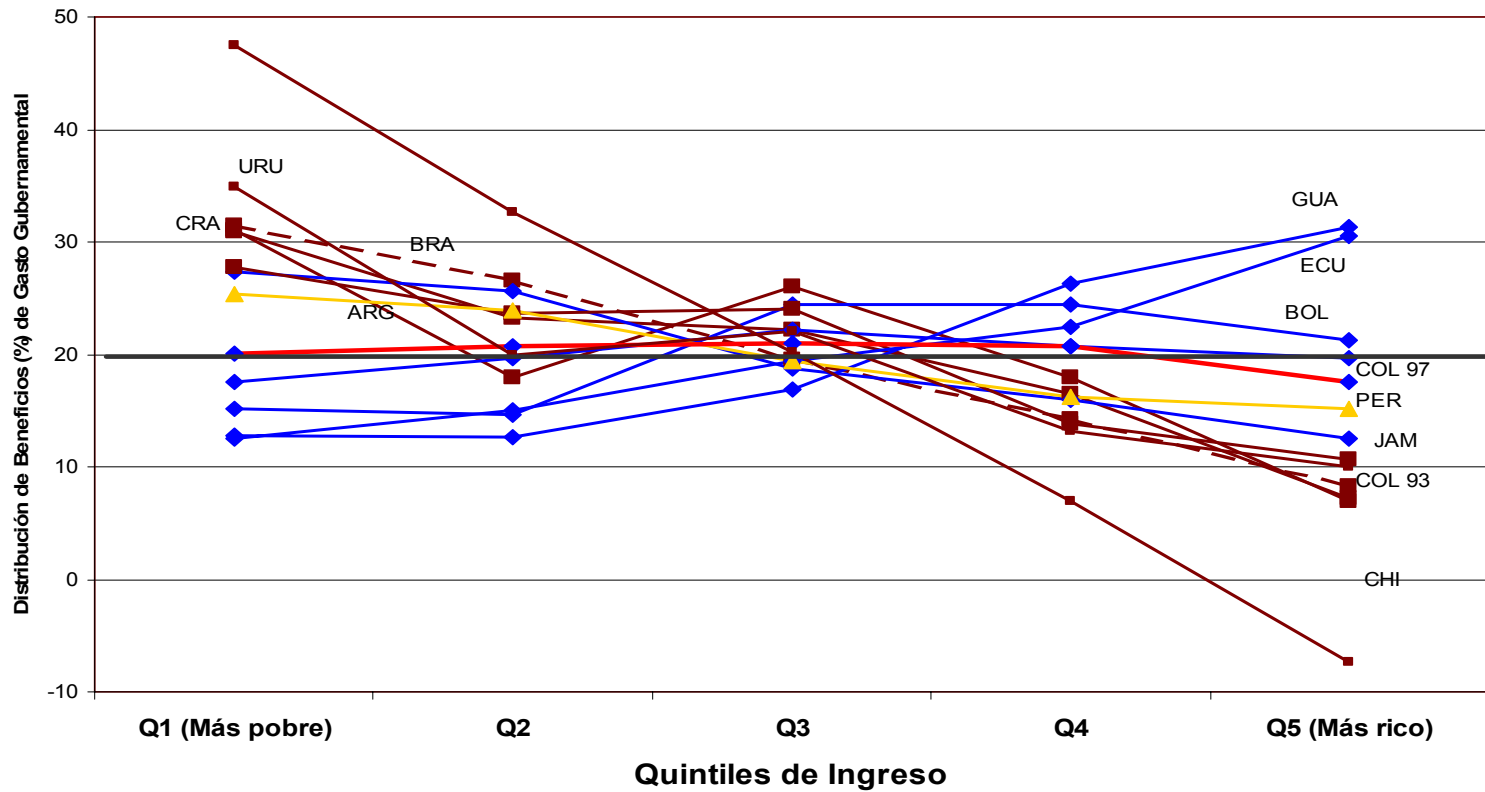

# El Financiamiento del Gasto Nacional en Salud (Enfoque de Finanzas Públicas)

Impacto Distributivo del Gasto Público Según Tipo de Sistemas de Salud

Fuente: Revista Panamericana de Salud Pública. Vol 11, Nos. 5/6 Mayo-Junio, 2002. Pag.: 418-424

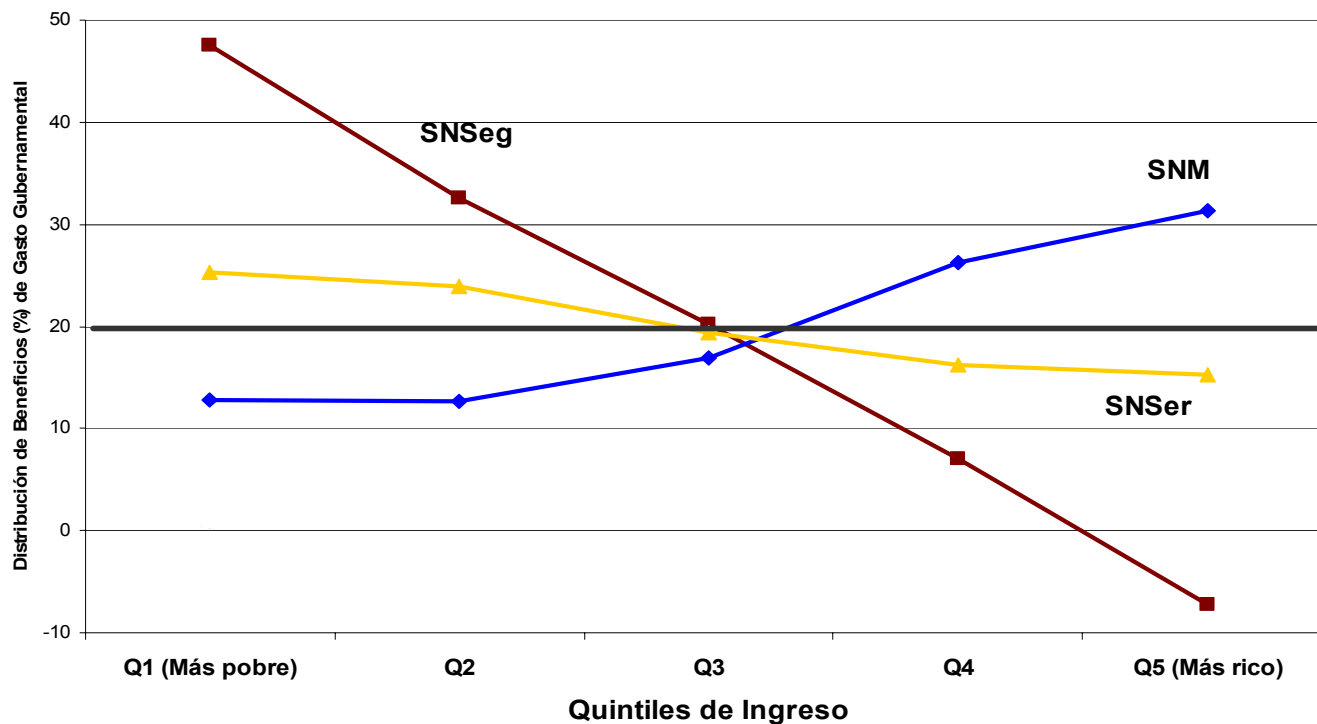

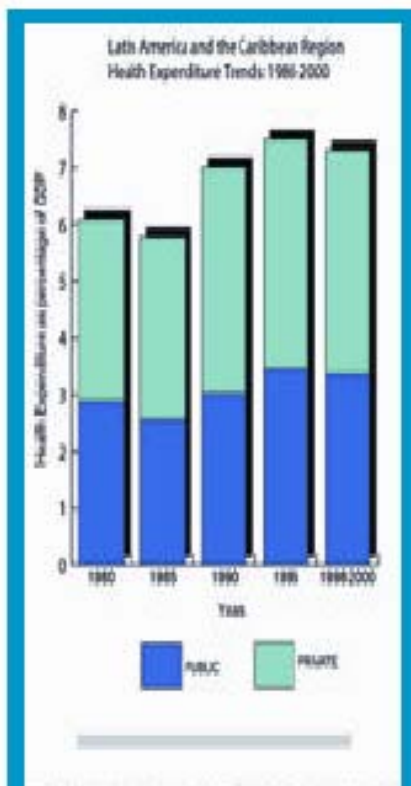

**Organización  
Panamericana  
de la Salud**

Oficina Regional de la  
Organización Mundial de la Salud

**Celebrando 100 años de Salud**

# Cuentas de Salud (CS) y Cuentas Nacionales de Salud **(CNS)**

