



**Taller sobre Armonización de Cuentas de Salud y
Protección Social –
Sistema de Cuentas Nacionales Países del
MERCOSUR: Argentina, Brasil, Paraguay, Uruguay y
con la participación de Chile**

**7-8 de Noviembre de 2005
Auditorio del Ministerio de Salud del Uruguay
Montevideo, Uruguay**

**“Taller sobre Armonización de Cuentas de Salud y
Protección Social - Sistema de Cuentas Nacionales
(SCN):
Mercosur**

**Cuentas de Salud/Cuentas Nacionales de Salud:
Matrices de Flujos de Fondos, Matrices de Gasto y
Financiamiento**

Rubén M. Suarez
Asesor Regional
Economía y Financiamiento de la Salud
suarezru@paho.org



**Organización
Panamericana
de la Salud**

Oficina Regional de la
Organización Mundial de la Salud

Celebrando 100 años de Salud

GRAFICO N2

MAPA DE FLUJO FINANCIERO DEL SECTOR SALUD

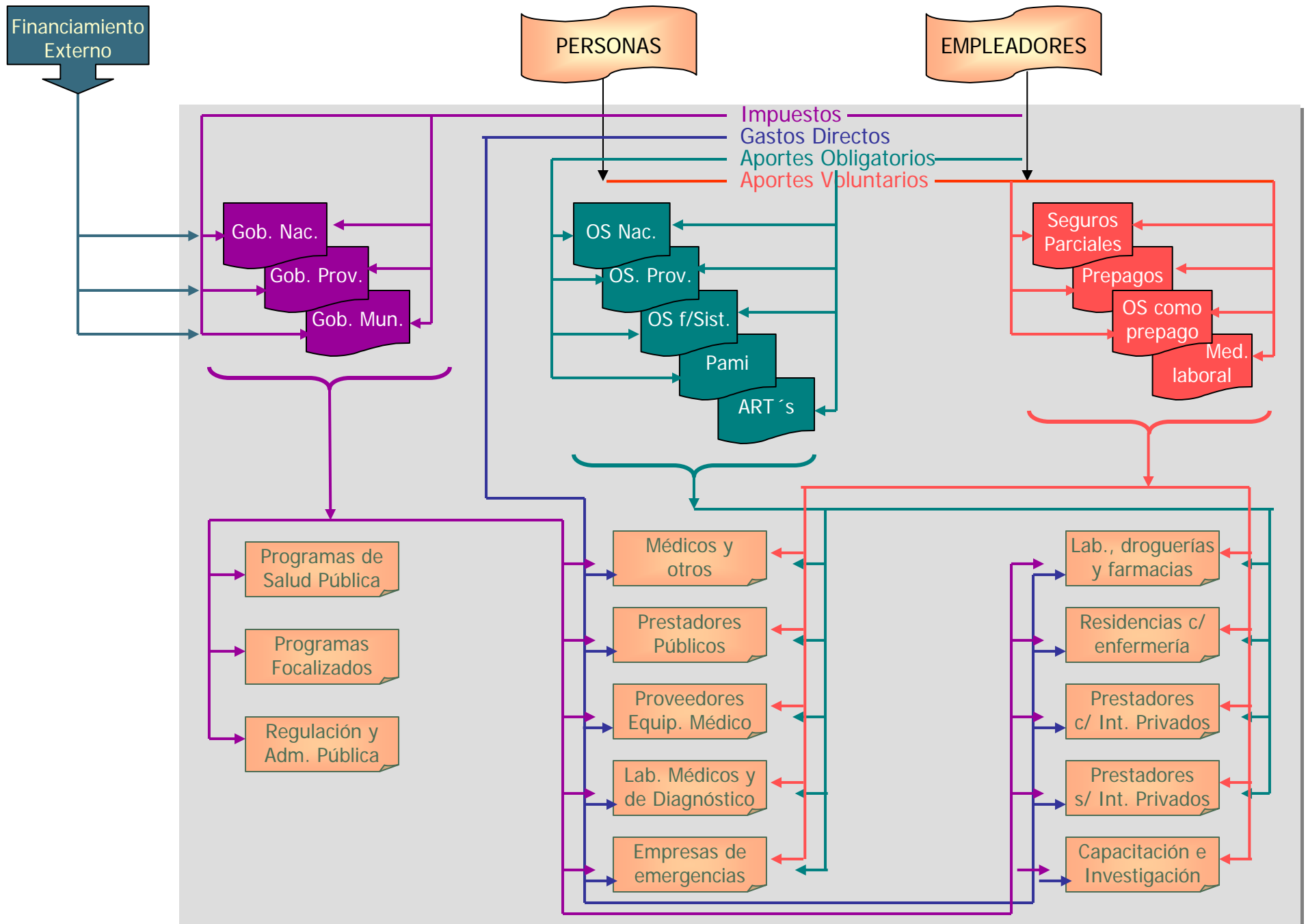

Matriz de Gasto y Financiamiento del Sector Salud

Bienes y Servicios Ofrecidos	Hogares	Resto de los Sectores Productivos	Gobierno (Min. de Salud)	ISFLH	Seguros Voluntarios de Salud (2)	Fondos de la Seguridad Social	Establecim. Públicos	Prestadores Privados (1)	Residencias con Servicios de Enfermería	Demanda Total
Producto 1										
Producto 2										
Producto 3										
Producto 4										
Producto ...										
Otros Consumos										
Remun. al trabajo										
Otros comp. del VA										
Total										

Flujo financiero del sector salud

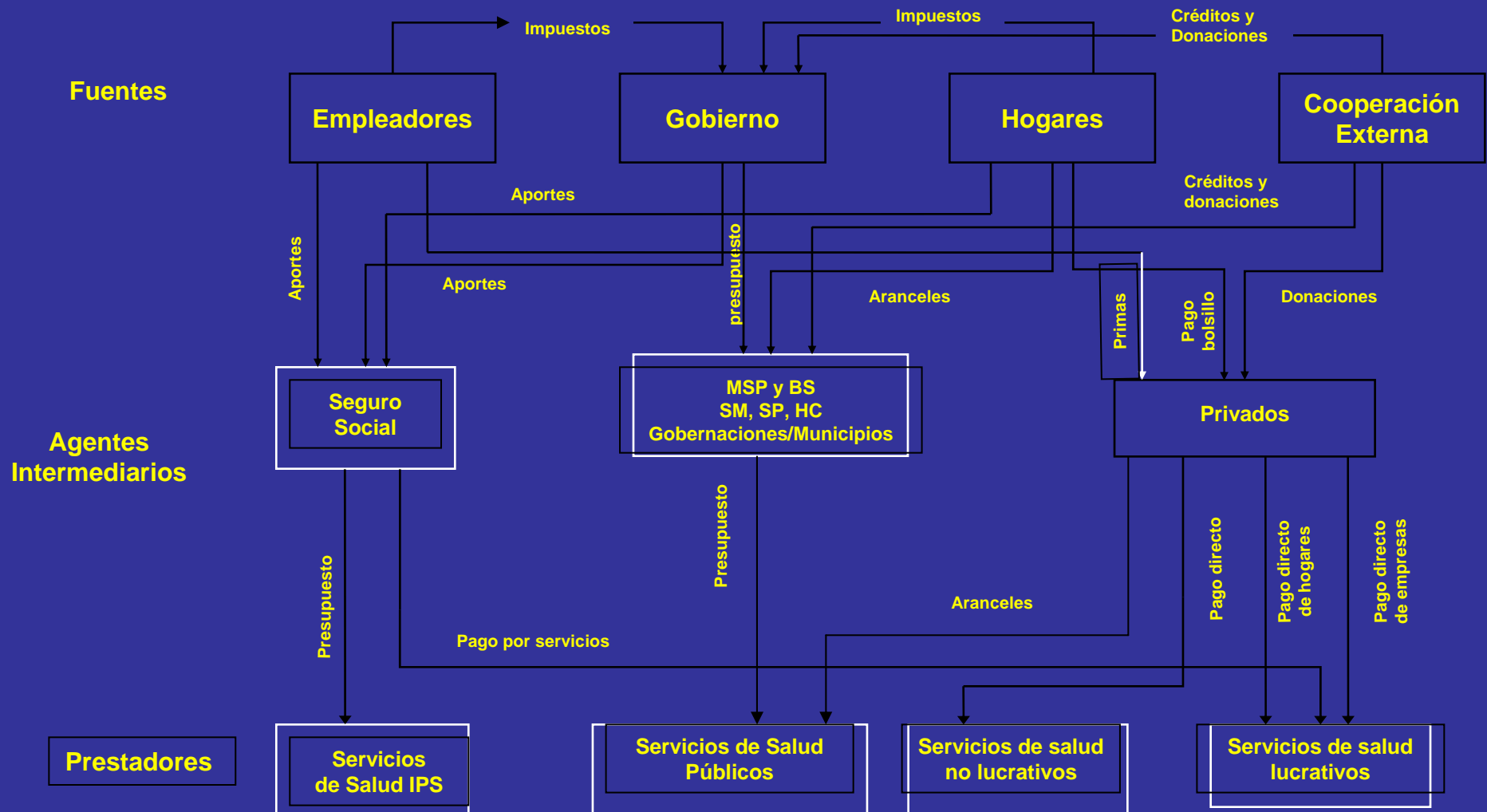

Financiamiento del Sector Privado

Financiamiento del Sector Privado.
1997-2001.%

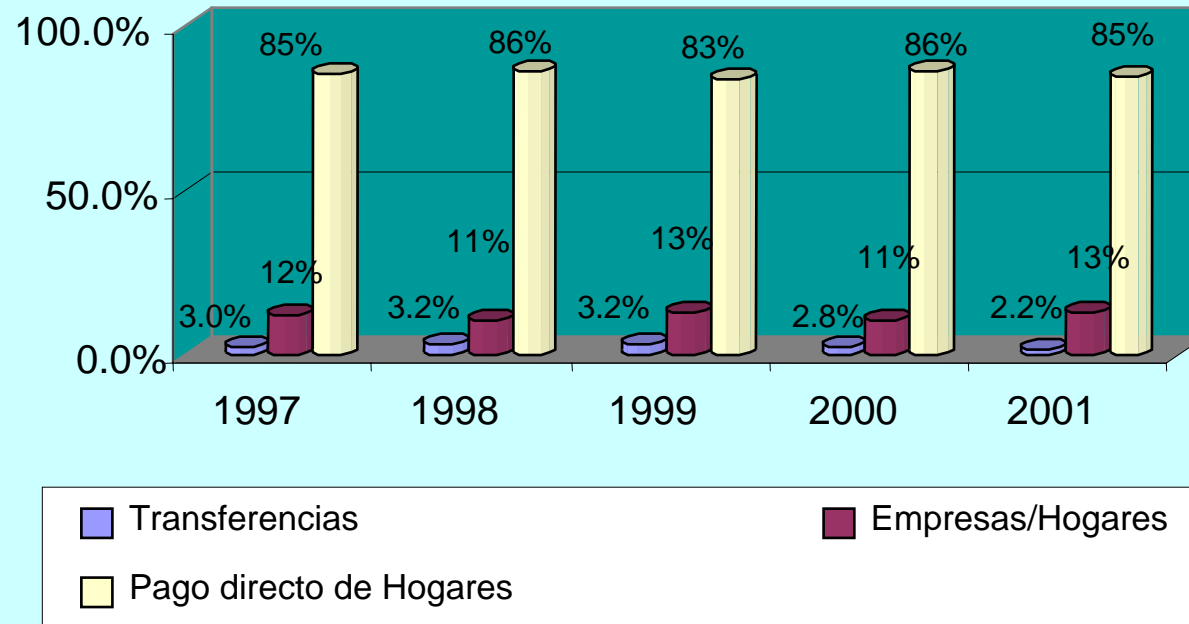

Elaboración: Comité Interinstitucional de Cuentas de Salud

Clasificación del financiamiento total del sector salud

GRÁFICO 2
FUENTES DE FINANCIACION DEL SECTOR SALUD %

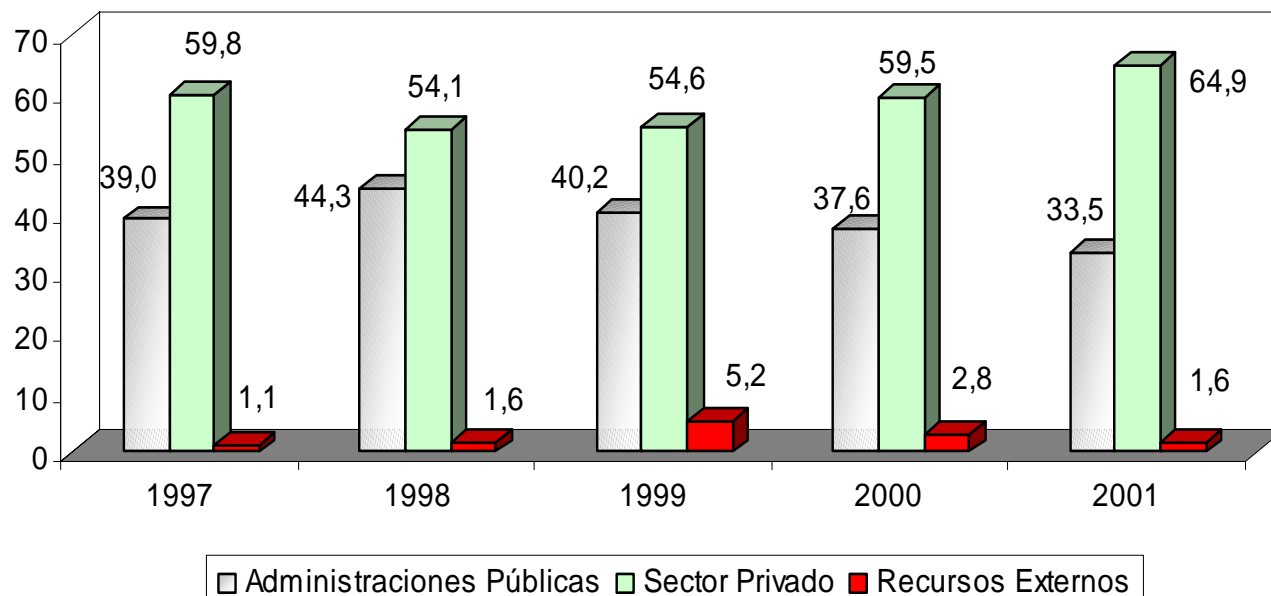

Elaboración: Comité Interinstitucional de Cuentas de Salud
Junio 2003

Financiamiento / Agentes

FUENTES DE FINANCIAMIENTO/AGENTES
2001 - USD

Fuentes de Financiamiento	Financiamiento Público		Financiamiento Privado		Cooperación Externa	Total
AGENTES	Gobierno General (- SS)	Seguridad Social	Empleadores/ Empleados	Hogares	Crédito Externo	
Sector Público	85.735.450	94.549.883	-	8.782.741	9.259.779	198.327.854
MSP y BS	69.617.635			7.910.272	9.259.779	86.787.686
IPS		94.549.883				94.549.883
HC	9.379.931			749.597		10.129.528
SM	1.099.501			122.872		1.222.373
SP	120.567					120.567
ARMADA	9.576					9.576
GOBERNACIONES	2.573.836					2.573.836
MUNICIPIOS	2.934.404					2.934.404
Sector Privado	8.188.434	-	48.110.363	308.697.967	-	364.996.764
Seguros Privados	8.188.434		48.110.363			56.298.797
Clínicas/Sanatorios Privados				112.723.475		112.723.475
Curanderos				4.025.655		4.025.655
Farmacias				180.900.507		180.900.507
Ortopedia/Anteojos				11.048.329		11.048.329
TOTAL	93.923.885	94.549.883	48.110.363	317.480.708	9.259.779	563.324.618

Elaboración: Comité Interinstitucional de Cuentas de Salud. Junio 2003

Clasificación de las fuentes de financiamiento			
Años 2002 - 2004 (Guaraníes Corrientes)			
Fuentes de Financiamiento	2002	2003	2004
Administraciones Públicas	740,741,314,534	788,518,842,623	931,442,042,285
Administraciones Públicas excluida la Seguridad Social	422,165,204,818	435,727,288,605	530,372,945,219
Administración Central	400,078,686,790	409,667,745,583	495,924,634,236
Administraciones Departamentales	10,064,156,028	12,279,328,022	19,101,798,984
Administraciones Municipales	12,022,362,000	13,780,215,000	15,346,512,000
Administración de la Seguridad Social	318,576,109,716	352,791,554,018	401,069,097,066
Sector Privado	1,760,719,000,000	1,926,200,000,000	2,106,228,000,000
Empresas privadas	349,112,000,000	488,577,000,000	586,509,000,000
Hogares	1,411,607,000,000	1,437,623,000,000	1,519,719,000,000
Recursos Externos	83,352,509,156	51,626,720,682	61,584,214,692
Total Financiamiento	2,584,812,823,690	2,766,345,563,305	3,099,254,256,978
Fuentes: Sector Público: Presupuesto Obligado. MSPBS			
SICO. Ministerio de Hacienda			
Presupuesto y Balances. IPS			
Sector Privado: DGEEC, BCP			
Superintendencia de Salud. MSPBS			
Elaboración: Comité Interinstitucional de Cuentas de Salud - Octubre 2005			

Matriz Insumo-Producto. Economía chilena 1996

Versión a 4 productos x 4 ramas de actividad)

Matriz Insumo-Producto 1996 a precios básicos

(Millones de pesos 1996)

	Utilización final					Total
	1	2	3	4		
Agropecuario Silvícola	1	164	1.166	52	28	1.410
Pesca-Minería-Industria-Energía-Construcción	2	438	5.891	816	1.812	8.957
Comercio, Hoteles y Restaurantes	3	117	1.067	339	687	2.211
Servicios	4	208	2.493	1.886	3.477	8.064
Total productos nacionales		927	10.617	3.093	6.004	20.642
Agropecuario Silvícola	1	9	163	7	2	181
Pesca-Minería-Industria-Energía-Construcción	2	116	3.199	231	587	4.133
Comercio, Hoteles y Restaurantes	3	5	57	61	11	134
Servicios	4	1	32	20	582	635
Total productos importados		132	3.451	318	1.182	5.083
Impuestos s/productos nacionales		20	70	5	496	591
Impuestos s/productos importados					39	39
Total impuestos s/productos		20	70	5	534	629
Consumo Intermedio pu.		1.079	14.138	3.416	7.721	26.354
Valor Agregado		1.323	11.742	3.477	11.698	28.240
Remuneraciones		538	4.081	1.344	5.886	11.849
Asignación Consumo de Capital Fijo		237	1.322	244	2.320	4.122
Excedente de Explotación		510	5.820	1.758	3.192	11.280
Impuestos sobre los productos			466			466
Otros Impuestos netos sobre la producción		38	53	132	300	523
VBP PP		2.402	25.880	6.893	19.419	54.594
Menos: Impuestos sobre los productos			466			466
VBP PB		2.402	26.346	6.893	19.419	54.129

Utilización final					Total	Utilización total
Consumo Final	Form.Br. Capital Fijo	Δ de Exis-tencias	Expor-taciones			
413	171	-5	390	970	2.380	
4.952	5.113	186	5.652	15.902	24.859	
3.624	672	41	546	4.882	7.093	
10.233			1.500	11.733	19.797	
19.222	5.957	222	8.087	33.487	54.129	
16	1	0	0	17	198	
1.441	2.249	91	433	4.213	8.347	
0				0	134	
422				422	1.057	
1.879	2.249	91	434	4.653	9.736	
1.737	2	0		1.739	2.330	
373	33			406	445	
2.110	35	0		2.146	2.775	

1) TABELA DE RECURSOS E USOS

I - Tabela de recursos

Oferta de bens e serviços				Produção das atividades				Total economia	Importação total	
Produto	Oferta p.c.	impostos margens	Oferta p.b.	Agrop.	Ind.	Serv.	total			
Agropec.	93	A 12	81	77	1	A₁ 1	79	Total economia	A₂ 2	
Industria	720	124	596	6	523	16	545		51	
Serviços	436	(62)	498	0	1	488	489		9	
Total	1 249	74	1 175	83	525	505	1 113		62	

II - Tabela de usos

Produto	Oferta p.c.	impostos margens	Oferta p.b.	Consumo inter. das ativid.				Total economia	Demanda	
				Agrop.	Ind.	Serv.	tota		final	total
Agropec	93	A		14	41	3	58	Total economia	35	93
Industria	720		16	244	B₁ 81	341	379		B₂ 720	
Serviços	436		2	30	111	142	294		436	
Total	1 249		32	315	195	541	708		1 249	
Componentes do valor adicionado										
V. adic. bruto (PIB)		74		51	210	310	572	646		
Remunerações				7	55	185	247	247		
Exced. oper. bruto			C	46	138	114	298	298		
Impostos		74		(2)	17	11	27	101		
Valor da produção				83	525	505	1 113	1 113		
Pessoal ocupado				15 163	12 237	33 826	61 226	61 226		