

WHO/LEISH/96.40  
Original anglès  
Distr. : limitad

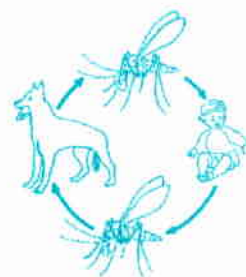

# Manual de lucha contra la leishmaniasis visceral



Organizacion Mundial de la Salud  
Division de Lucha contra las Enfermedades Tropicales  
Ginebra, 1996



Overseas Development Administration

WHO/LEISH/96.40  
Original anglès  
Distr. : limitada

# **Manual de lucha contra la leishmaniasis visceral**



**Organizacion Mundial de la Salud  
Division de Lucha contra las Enfermedades Tropicales  
Ginebra, 1996**



**Overseas Development Administration**

El presente documento no se distribuye al público en general, y la Organización Mundial de la Salud (OMS) se reserva todos los derechos al respecto. El documento no se puede reseñar, resumir, citar, reproducir o traducir, ni en su totalidad ni en parte, a menos que la OMS lo autorice previamente por escrito. Ninguna parte de él puede introducirse en un sistema de almacenamiento de datos ni difundirse en forma alguna ni por medio alguno, sea electrónico, mecánico o de otro tipo, sin previa autorización escrita de la OMS.

Las opiniones expresadas en los documentos por autores cuyo nombre se menciona son de la responsabilidad exclusiva de éstos.

# Índice

Introducción .....	1
1. La leishmaniasis visceral y la atención primaria de salud .....	3
2. La LV y el médico (Diagnóstico clínico y envío de casos).....	6
3. La LV y el diagnóstico de laboratorio.....	13
4. El tratamiento de la LV y sus efectos colaterales .....	16
5. La LV y los pacientes inmunocomprometidos .....	22
6. La LV y el médico veterinario.....	27
7. La LV y la acción de salud pública .....	33
8. La LV y el Ministerio de Salud .....	38
9. La LV y el científico investigador .....	42
Apéndices: Índice.....	45
1. Distribución geográfica de la leishmaniasis visceral, 61 países.....	46
2. Diferencias regionales en la epidemiología de la leishmaniasis visceral .....	47
3. Impregnación de mosquiteros con insecticidas.....	52
4. Cultivo de <i>Leishmania</i> a partir de muestras de aspirados o de biopsias .....	55
5. La colaboración de Giemsa en hematología .....	58
6. Prueba de formolgelificación .....	62
7. Prueba de azglutinación directa .....	63
8. Prueba de detección de anticuerpos por inmunofluorescencia (IFAT) .....	67
9. Prueba de inmunosorción enzimática (ELISA) para la detección de anticuerpos contra <i>Leishmania</i> .....	69
10. Prueba cutánea de la Leishmanina (Montenegro) .....	72
11. Suministros de medicamentos, costos y restricciones a la importación .....	74
12. Insecticidas y su utilización .....	77
Abreviaturas .....	80
Ilustraciones .....	81