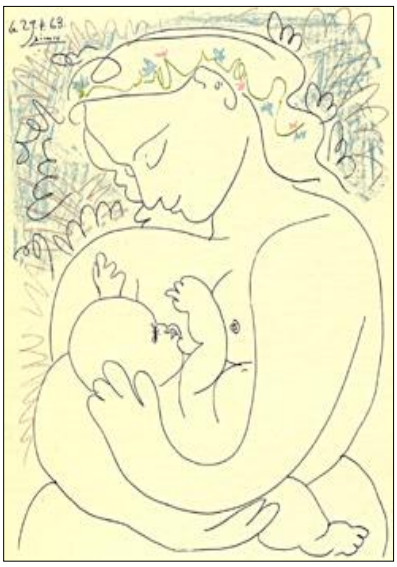

TALLER DE CAPACITACIÓN A EVALUADORES EXTERNOS DE LA IHAN

Tegucigalpa, Honduras, C.A.,

TALLER DE CAPACITACIÓN A EVALUADORES EXTERNOS DE LA IHAN
26 al 28 de Septiembre 2011
Tegucigalpa, Honduras, C.A., Salón Lempira, OPS/OMS
Objetivo:

- Socializar la IHAN Renovada
- Compartir experiencias
- Definir pasos a seguir para su implementación en Honduras.

Participantes: Equipo de Evaluadores Externos de la IHAN a nivel nacional

Se realizó la convocatoria de los evaluadores externos que fueran juramentados por el Ministro de Salud de Honduras durante la Semana Mundial de Lactancia Materna.

La Dra Zulema directora del Banco de Leche Humana del Hospital Catarino Rivas realizo una presentacion sobre los indicadores de lactancia Materna según datos de la ENDESA 2005, además se compartió información acerca de los avances en la IHAN y el proceso de certificación que se ha realizado y los hospitales que estan pendientes de evaluar a la fecha.

Se procedió a la presentación de cada uno de los participantes y luego de eso se hizo una breve introducción de los objetivos del taller, inicialmente se procedió a realizar una Autoevaluación de los participantes para determinar el nivel técnico aproximado, de los 10 temas que se preguntó solo una persona tenía conocimiento de dos de ellos, la mayor parte solo de 1 tema. Los temas autoevaluados fueron:

1. Estrategia de Alimentacion del Lactante y Niño Pequeño
2. Lo nuevo en VIH y LM tema impartido por la dra Claudia Calix
3. Razones Medicas para la suplementacion
4. En que consiste la actualizacion de la Iniciativa (IHAN)
5. Manejo Clinico de la LM
6. Practicas Integrales de la Atencion del Parto

7. Nuevos indicadores de LM
8. Evidencia Científica de los 10 pasos
9. Valor económico de la Lactancia Materna
10. Codigo Internacional de Comercializacion de Sucedaneos de la Leche Materna

Por lo que la etapa siguiente del Taller se hizo una presentación de los aspectos mas importantes de los temas anteriores, ya que es sumamente importante estandarizar los contenidos antes de proceder a mencionar la ampliación de la IHAN . Debido a la importancia del conocimiento tecnico y cientifico para interpretar los resultados de las entrevistas realizadas de parte del evaluador externo.

Agenda Desarrollada:

Lunes 26 de septiembre

Hora	**Actividad**
8:00- 8:15	Bienvenida y Presentación de los participantes
8:15- 8:45	Estado actual de la Lactancia y la IHAN
8:45- 10:00	Presentación de los nuevos instrumentos de evaluación de la IHAN
10:00-10:15	**Receso**
10:15– 11:00	El proceso de evaluación en la IHAN
11:00-12:00	Organizar la evaluación, funciones de los evaluadores de la IHAN
12:00-1:00	**Almuerzo**
1:00- 2:30	Los formularios de consolidación de datos y la entrevistas, hojas de resumen de la IHAN Renovada
2:30- 4:15	Planificando la estrategia de muestreo - ejercicios
4:15-4:30	Comentarios

Martes 27 de septiembre

8:00 – 10:00	Entrevistando al personal, madres y embarazadas - práctica y discusión de los obstáculos

10:00-10:15	**Receso**
10:15- 12:00	Revisión de los documentos y observaciones - ejercicios
12:00-1:00	**Almuerzo**
1:00- 3:00	Tabulado y cuantificación de los resultados - ejercicios
3:00- 4:15	Presentación del nuevo instrumento computarizado - demostración y práctica
4:15-4:30	Comentarios

Miércoles 28 de septiembre

8:00- 9:15	Planificación de la próxima evaluación, asignación de tareas por el líder del equipo
9:15- 10:00	Presentación de los resultados al hospital y a las autoridades nacionales de la IHAN
10:00 -10:15	**Receso**
10:15– 11:15	Elaboración de planes individuales por hospital para promover la (re) acreditación con la IHAN Renovada
11:15–12: 00	Presentación de planes y acuerdo de equipo de evaluadores.
12:00– 12:05	Evaluación del Taller
12:05 a 12:15	**Cierre del taller**

Luego se fue desarrollando cada punto de la Agenda sugerida en la seccion 5 de la IHAN, para evaluadores externos para poder:

- Transformar los hospitales y salas de maternidad a través de la implementación de los "Diez Pasos para una Lactancia Exitosa".
- Terminar con la distribución gratuita o a bajo costo de sucedáneos de la leche materna en hospitales o maternidades

El paquete de materiales de la IHAN ha sido actualizado para:

- Reflejar conocimientos y experiencias nuevos
- Apoyar la implementación del Código e incluir al apoyo a madres que no amamantan
- Proporcionar módulos sobre:
    - Atención amigable a la madre
    - VIH y alimentación infantil (optativo)
- Proporcionar orientación para el monitoreo y la reevaluación

Luego de comprender y compartir las lecciones aprendidas de la IHAN , se procedió a hacer la revisión de el proceso de evaluación en la IHAN, como organizarla , cuales son las funciones de los evaluadores ,características de los evaluador lider , y de los evaluadores menos experimentados.

Se recalcó la importancia de los equipos multidisciplinarios para conformar los equipos, asi como de la importancia de la confidencialidad, imparcialidad, y constante capacitación.

Luego de ello se procedio a revisar los formularios y la planificación de la estrategia de muestreo

La evaluación debe incluir entrevistas con:

- ✓ 15 a 30 madres post-parto
- ✓ 5 a 10 madres con bebés en cuidados especiales
- ✓ 10 a 20 mujeres embarazadas

- ✓ 10 a 30 personal de la maternidad
- ✓ 5 a 10 personal no clínico

Las madres en posparto deben:

- ✓ Haber dado a luz por lo menos 6 horas antes
- ✓ estar lo más cerca posible al alta
- ✓ incluye tanto los partos vaginales y cesáreas, en aproximadamente la misma proporción que se da en el hospital
- ✓ los bebés tienen al menos 32 semanas de gestación

La muestra aleatoria debe incluir tanto las madres que amamantan como a las que no amamantan.

Las madres con bebés en cuidado especial deben:

- ✓ Tener bebés de al menos 6 horas
- ✓ Estar en situación estable y en lugar donde las entrevistas sean apropiadas

Las mujeres embarazadas deben:

- ✓ estar en su tercer trimestre
- ✓ haber tenido por lo menos dos visitas prenatales en la clínica prenatal

Los funcionarios clínicos deben:

- ✓ elegirse del grupo de parteras, enfermeras, médicos, nutricionistas, estudiantes, ayudantes de enfermería, y otros que dan atención a las mujeres embarazadas, madres y bebés, con un número representativo de cada uno (o que represente al personal total del centro)
- ✓ incluir a algunos miembros del personal de turno vespertino y nocturno, si no rotan

Los funcionarios no clínicos deben:

- ✓ elegirse del grupo de personal auxiliares que tienen contacto con las madres y los bebés, pero que no proporcionan atención clínica
- ✓ incluir a los funcionarios tales como asistentes, personal administrativo, trabajadores sociales, personal de limpieza y mantenimiento, etc.

Luego de ello se procedió a realizar las entrevistas en pares por los participantes con el fin de conocerlos y familiarizarse con su uso .

Al tener conocimiento de las situaciones que se pueden presentar y de los formularios, se inició la revisión del proceso de computo , puntuación de resultados , y como calcular los porcentajes realizando ejemplos de conteo de resultados como trasladar la información y cuadros resumen asi como el uso de la herramienta informática.

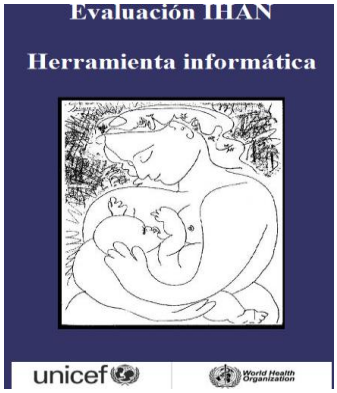

Posteriormente se reviso como hacer la presentacion de los resultados a los directores de los hospitales evaluados , y como remitir el informe a la autoridad nacional si procede la acreditacion, si hay que realizar mejoras , y la fecha de entrega de la Plaqueta para ese fin. Se define que debe someterse a proceso de recertificación en 3 años .

Como evaluadores externos se definieron algunos acuerdos citados a continuación:

1. Acreditar los 9 hospitales que han trabajado en la IHAN, y cerrar ese proceso (antes de dar inicio a la NUEVA IHAN) Entre ellos: Juticalpa, San Lorenzo, Choluteca, Puerto Lempira, Danli, Santa Barbara, Tocoa , Trujillo Y Roatan.
2. Apoyo de la Secretaria de Salud y OPS para desarrollar el proceso.
3. Actualización del equipo evaluador impartiend temas cada uno de los expertos que lo integran

CAPACITACION A EQUIPO DE EVALUADORES EXTERNO	TEMA
Margarita Wom Gomez	Valor Económico de LM
Miriam Rosales	Cambios de la IHAN
Idalia Sabillon Aquillon	Razones medicas de suplementacion
Andy Rosales	Indicadores de LM OPS y pais
Julissa Mercado	
Carmen Rosa Bardales	Codigos y Normas
Maura Cecilia Henriquez Garcia	Practicas Amigables de la Atencion del Parto
Claudia Calix	Alimentacion Infantil
Ramon Dario Argueta	Curso A Directores según IHAN
Gloria Zulema Figueroa	Curso 20 horas
Socrates Varela	Estrategia Global y metas del milenio
Dilcia Godoy	
Tania Quiñonez	
Ana Maria Ferguson Martinez	Actualización en VIH

Fecha probable del taller de capacitación de evaluadores: Lunes 7 a 9 de Noviembre 2011.

4. Planes por cada Hospital (cada representante del Hospital entrego pasos a seguir) de cómo incorporaran los cambios de la Nueva Iniciativa.
   Hospitales Juticalpa, Catarino Rivas, Hospital Regional de Occidente de Santa Rosa de Copan, Hospital de Tela, Hospital San Marcos de Ocotepeque, Hospital de Juan Manuel Galvez de Gracias Lempira, Hospital Enrique Aguilar Cerrat de La Esperanza Intibuca, Banco de Leche Humana del Bloque Materno iNfantil del Hospital Escuela, Hospital el Progreso.
5. Gestionar financiamiento para la capacitacion de equipos líderes de los Hospitales.

6. Fortalecer el centro de capacitacion con equipo y material audiovisual del Hospital Catarino Rivas.
7. Ampliar al IHAN con la Incorporacion de las clinicas Materno Infantil (definir la estrategia de incorporacion y forma de evaluacion).
8. El equipo evaluador recomienda a la autoridad sanitaria evalue la incorporacion de VIH y Practicas Amigables de las madres a la IHAN en la capacitacion a personal de salud pero que entre a proceso de evaluacion a partir de los proximos 3 años.
9. EL equipo evaluador recomienda NO utilizar la observacion (ID) de preparacion de formulas de la nueva IHAN, y que el CAI sea el centro que provea las formulas infantiles en los pocos casos necesarios.
10. Fortalecimiento de los equipos Lider de la IHAN de cada hospital participante.
11. Actualizacion de las politicas de cada Hospital con la IHAN ACTUALIZADA, y luego dar capacitación en ella a todo el personal.
12. El equipo evaluador solicita se les entregue el diploma de la juramentacion realizada.
13. Definir como se involucrará la IHAN en las otras maternidades del Seguro Social y otras
14. Por Unanimidad se nombra a la Dra. ZULEMA FIGUEROA de coordinadora del equipo de evaluadores externos.

LISTADO DE PARTICIPANTES

Margarita Wom Gomez	Lic en Enf	Hospital Mario Rivas	99880612	aawon10@ gmail.com
Miriam Rosales	Lic en Enf	Hospital Regional de Occidente	99895445	mmrr57@ yahoo.com.mx
Idalia Sabillon Aquillon	Lic en Enf	Hospital Mario Catarino Rivas	96478812	Isaperinatal@ hotmail.com
Andy Rosales	Pediatra	Hospi EL progreso	96476592	sadyrohn@yahoo.es
Julissa Mercado	Dra QQFF	BANCO DE LECHE del Hospital	98873325	julissa.mercado@hotmail.com
Carmen Rosa Bardales	Lic en Enf	Hospital Tela	33539234	crbardales5@hotmail.com
Maura Henriquez	LIc en Enf	Hospital San MARCOS ocot	94590746	mauracecih@hotmail.com
Claudia Calix	Pediatra	Hospital Juan Galvez	96900293	claudiacp4@yahoo.com
Ramon Dario Argueta	Pediatra	Hospital Enrique A Cerrato	33516246	rabourdett@hotmail.com
Gloria Zulema Figueroa	Salubrista	Hospital Mario Catarino Rivas	99931506	zfigueroa@hotmail.com
Socrates Varela	Pediatra	Hospital Enrique Aguilar Cerrato	95502295	svarela5@ hotmail.com
Dilcia Godoy	Lic en comercio Int	SESAL PNSAN	96765842	godoy_dilcia@ yahoo.com
Tania Quiñonez	Odontologa	PNSAN SS	99800867	taniajulissa_1@hotmail.com
Ana Maria Fergurson	Lic en Enf	Juticalpa	98684010	anamaferma@yahoo.com
Adriana Hernandez	Ing	OPS		heradri@hon.ops-oms.org
Vilma Chavez de Pop	Pediatra	Facilitadora Taller		Vilmapop@galileo.edu