UNIVERSIDAD NACIONAL AUTONOMA DE NICARAGUA
UNAN MANAGUA
CENTRO DE INVESTIGACIONES Y ESTUDIOS DE LA SALUD
ESCUELA DE SALUD PUBLICA

Diplomado Intersectorialidad Salud y Municipalidad.

Octubre 2012

Visión.

- Una Escuela de Salud Pública que propone y desarrolla programas con tecnología moderna y acreditados por autoridades de educación superior de la Región Meso Americana, generando conocimientos y propuestas de soluciones a los problemas de salud pública de la Región.

Misión.

- Desarrollar procesos y modelos de aprendizaje críticos, participativos, problematizadores, transformadores, coherentes con los derechos, las necesidades y demandas de la población, que contribuyen a la salud de la población.

JINOTEGA

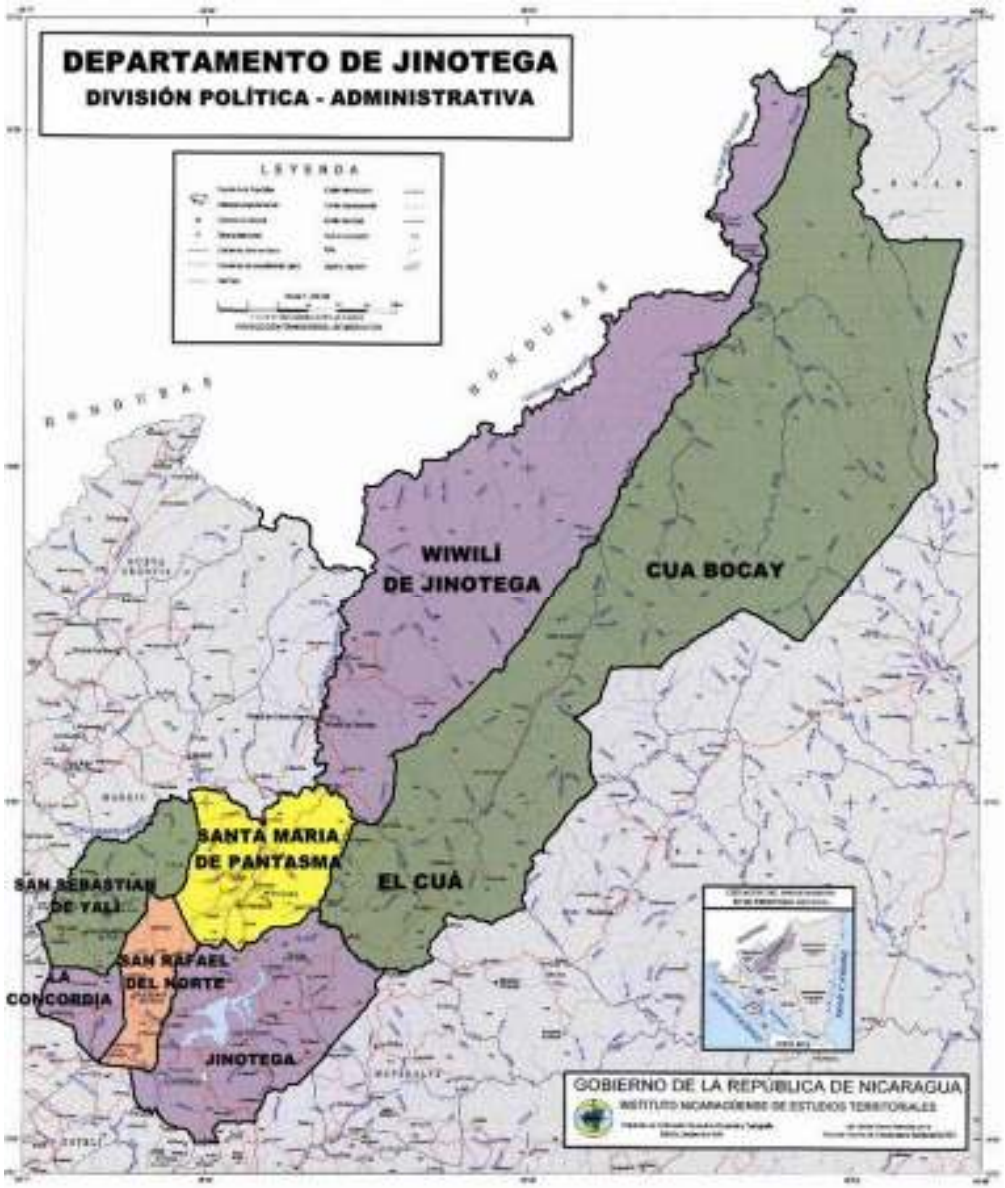

Caracterización SILAIS Jinotega:

Extensión Territorial: 9,222.40 Km²

Población Total 2012: 417,575

Población rural: 77%

Población Adolescente: 24.5 % (102,383)

MEF = 97,197 MERE: 96,104

NVE = 13,099

Menor 1 año = 12,198

Menores 1-4: 48,911

Partos Esperados = 13,164

Embarazos Esperados = 14,612

Población < 15 años: 43.5%
Población 65 y mas: 3%
TGF: 4.1 hijos
Desnutrición crónica < 5 años: 38.7%

Propósito del Diplomado

- El fortalecimiento de capacidades y dotación de herramientas a los recursos humanos del nivel gerencial (técnico y administrativo) de los actores locales, mediante el desarrollo de habilidades para asumir una gestión integral, integrada e interinstitucional de la mejora de salud de la población a través de la implementación del MOSAFC, en función de los ODM.

Objetivo General

- Contribuir al desarrollo municipal y fortaleciendo las capacidades intersectoriales para la gestión integral de los recursos locales, proporcionando los elementos teóricos, prácticos y la utilización de herramientas de gestión que faciliten el cumplimiento de sus metas.

Objetivos Específicos

- Proporcionar elementos de la comprensión de las determinantes sociales como eje transversal de la definición de estrategias de la prestación de servicios de salud y del fortalecimiento de la gestión intersectorial al nivel local.
- Brindar a los participantes, herramientas gerenciales y de liderazgo para el fortalecimiento del trabajo intersectorial para crear espacios e iniciativas compartidas para el desarrollo local.
- Desarrollar competencias para la atención materna e infantil de cara a los ODM con carácter intersectorial y participativo.

Objetivos Específicos

- Fortalecer la comprensión y puesta en práctica de la epidemiologia y vigilancia de la salud desde la participación social y comunitaria.
- Facilitar la comprensión de la importancia de acciones dirigidas al Agua, Saneamiento y Ambiente en el contexto de la prestación de servicios de salud y dinamización de los espacios de participación social.
- Desarrollar habilidades en el personal para el desarrollo de procesos de investigación social e intersectorialidad con enfoque participativo.
- Fortalecer la organización y gestión comunitaria para dinamizar la participación social y la intersectorialidad

Fase I del Diplomado

MODULOS I FASE		MENTORING	ENCUENTROS SEMANALES	SESIONES VIRTUALES
INVESTIGACION SOCIAL FASE I	INTRODUCTORIO	1	1	1
	DETERMINANTES SOCIALES DE SALUD	1	1	1
	VIGILANCIA INTERSECTORIAL DE SALUD	1	1	1
	GERENCIA DE SERVICIOS DE SALUD	1	2	2
	TOTAL DE ENCUENTROS FASE I	**4**	**5**	**5**

Fase II del Diplomado

MODULOS II FASE		MENTORING	ENCUENTROS SEMANALES	SESIONES VIRTUALES
INVESTIGACION SOCIAL FASE II	SALUD INTEGRAL MUJER, NIÑEZ Y ADOLESCENCIA	1	1	1
	AGUA SANEAMIENTO Y AMBIENTE I	1	1	1
	TOTAL DE ENCUENTROS FASE II	2	2	2

Diplomado Intersectorialidad y, Salud y Municipalidad.

Fase I del Diplomado

JINOTEGA	octubre	noviembre			diciembre
	26y 27	9 y 10	16 y 17	23 y 24	14 y 15
MODULO	ENCUENTROS 1	2	3	4	5
I. INTRODUCTORIO					
II. DETERMINANTES SOCIALES DE LA SALUD					
III. VIGILANCIA INTERSECTORIAL DE SALUD					
IV.GERENCIA SERVICIOS DE SALUD					
V. MODULO TRANSVERSAL	INVESTIGACION APLICADA VIRTUAL				

Diplomado Intersectorialidad y, Salud y Municipalidad.

Requisitos de Pre-Inscripción

- Carta de Solicitud de Participación.
- Carta de Aprobación del Jefe Inmediato.
- Carta de Aprobación del Comité de Selección en el SILAIS.

Requisitos de Inscripción

- Llenado Hoja de Inscripción.
- Copia de Titulo Profesional o de más alto nivel de formación alcanzado
- Fotografía tamaño Carnet.
- Fotocopia de cédula.
- Curriculum Vitae.