

Leishmania forma promastigota



<http://cursos.campusvirtualsp.org/course>

Apoio Financeiro



Canadian International Development Agency



aecid
Agencia Española
de Cooperación
Internacional
para el Desarrollo

**Vigilância da Saúde e Prevenção
e Controle de Doenças**
(HSD-CD | PANAFTOSA)



BIREME | OPAS | OMS

**Vigilância da Saúde e Prevenção
e Controle de Doenças**
(HSD-CD | PANAFTOSA)



BIREME | OPAS | OMS

Leishmaniasis en las Américas

Diagnóstico y Tratamiento

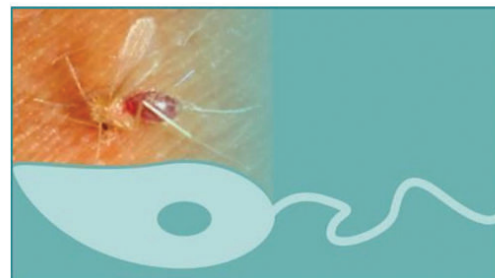

Curso a distância

Curso a Distância de Leishmanioses: Diagnóstico e Tratamento

✓ Objetivo geral

Ampliar o número de profissionais de saúde com conhecimento específico em leishmanioses para apoiar e qualificar os processos de decisão na prática dos serviços de saúde, com vistas a melhorar o diagnóstico precoce e tratamento adequado das pessoas afetadas pelas leishmanioses nas Américas.

✓ Público a que se destina

Aos médicos responsáveis pela atenção aos pacientes com leishmanioses, que atuam nos diferentes níveis de atenção e aos demais profissionais de saúde que desempenham funções de apoio ou de gestão nessa área de atuação.

✓ A Equipe de coordenação, suporte e acompanhamento

Formada por profissionais da OPAS/OMS em suas diferentes áreas: HSD-CD | Panaftosa – Programa Regional de Leishmanioses, BIREME, Campus Virtual.

✓ A Equipe responsável pelo conteúdo técnico

Formada por profissionais especialistas em leishmanioses de sete diferentes países das Américas.

✓ Recomendações

As recomendações contidas neste curso estão baseadas em evidências. É parte do Guia de Leishmaniasis en las Américas: Diagnóstico y tratamiento, que foi elaborada e consensuada a partir da publicação "WHO Technical Report Series 949 - Control of the Leishmaniasis", de Revisões sistemáticas e atualização de evidências disponíveis na literatura, utilizando a metodologia de GRADE.

✓ Inscrição

O curso estará disponível a partir de dezembro, estando a sua primeira versão em espanhol e posteriormente em português.

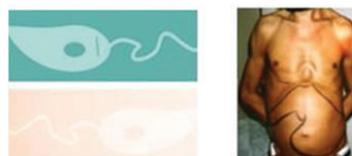

MÓDULOS E UNIDADES

MÓDULO I
Leishmaniose Cutânea e Mucosa
Unidade 1: Epidemiologia
Unidade 2: Imunopatogenia
Unidade 3: Diagnóstico de laboratório
Unidade 4: Diagnóstico clínico e diferencial
Unidade 5: Tratamento

MÓDULO II
Leishmaniose Visceral (em construção)
Unidade 1: Epidemiologia
Unidade 2: Imunopatogenia
Unidade 3: Diagnóstico de laboratório
Unidade 4: Diagnóstico clínico e diferencial
Unidade 5: Tratamento

✓ Acesso ao curso

<http://cursos.campusvirtualsp.org/course>
Disponível a partir de dezembro.