

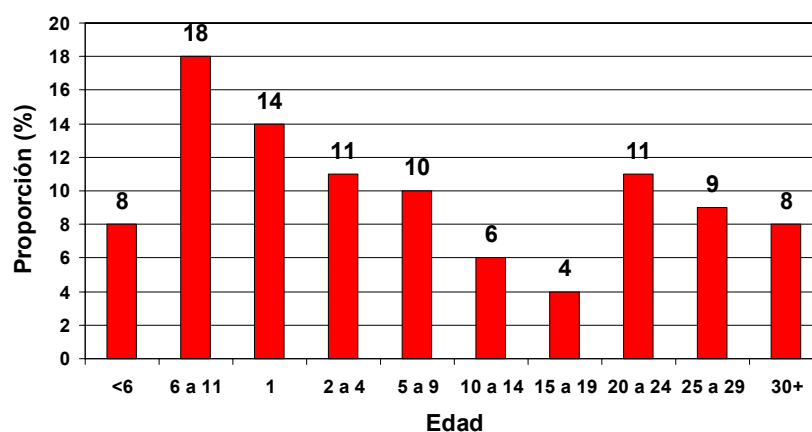

## Distribución de edad en años de los casos confirmados de sarampión Las Américas - 2002



Fuente: Base regional de datos del MESS

Cuadro No. 1  
Clasificación de casos sospechosos de sarampión y rubéola para el período entre las semanas 01-13 2003

Subregión y País	Casos Notificados 2003		Sarampión Confirmado 2003			Sarampión Confirmado 2002		Año/Semana del último caso confir.	Rubéola Confirmado 2003			Diagnóstico de casos descartados 2003	
	Total	En Invest.	Clinic.	Lab.	Total	Week 1-13	Total		Clinic.	Lab.	Total	Dengue	Otro
AND													
BOL	149	6	0	0	0	0	0	00/40	0	6	6	0	137
COL	358	15	0	0	0	16	141**	02/37	1	4	5	23	315
ECU	98	4	0	0	0	0	0	01/14	15	8	23	5	66
PER	220	15	0	0	0	0	0	00/13	0	29	29	0	176
VEN	452	105	0	0	0	1679	2392	02/47	0	5	5	20	322
BRA	2878	936	0	0	0	1	1*	02/11	1	50	51	...	...
CAP													
COR	3	0	0	0	0	0	0	99/23	...	...	...	...	...
ELS	62	0	0	0	0	0	0	01/19	0	0	0	6	56
GUT	52	6	0	0	0	0	0	98/05	0	1	1	0	45
HON	63	0	0	0	0	0	0	97/29	0	0	0	6	57
NIC	110	0	0	0	0	0	0	94/14	0	2	2	8	100
PAN	62	0	0	0	0	0	0	95/49	0	0	0	3	59
CAR	82	4	0	0	0	0	0	98/23	0	0	0	7	71
LAC													
CUB	156	73	0	0	0	0	0	93/27	0	0	0	0	0
DOR	166	1	0	0	0	0	0	01/23	0	0	0	1	164
FGU	3	0	...	...	...	...	...	...	...	...	...	...	3
GUA	...	...	...	...	...	...	...	...	...	...	...	...	...
HAI	0	0	0	0	0	0	0	01/39	0	0	0	0	0
MAR	...	...	...	...	...	...	...	...	...	...	...	...	...
PUR	0	0	0	0	0	0	0	...	0	0	0	0	0
MEX	111	47	0	0	0	0	0	01/16	0	0	0	0	64
NOA													
CAN	7	...	0	7	7*	3	6*	03/29	...	...	...	...	...
USA	3	...	0	3	3*	7	42*†	03/05	0	0	0	...	...
SOC													
ARG	44	16	0	0	0	0	0	99/52	0	1	1	0	27
CHI	13	2	0	0	0	0	0	98/44	0	0	0	0	11
PAR	56	0	0	0	0	0	0	99/03	0	0	0	1	55
URU	...	...	...	...	...	0	0	...	...	...	...	...	...
<b>Total</b>	<b>5148</b>	<b>1230</b>	<b>0</b>	<b>10</b>	<b>10</b>	<b>1706</b>	<b>2582</b>	<b>---</b>	<b>17</b>	<b>106</b>	<b>123</b>	<b>80</b>	<b>1728</b>

... No se recibió informe durante el año 2003

\* Importados

\*\* 53 casos importados

†Provisional



# Vigilancia del Sarampión

Vol. 9, No. 13

Cuadro No. 2

Casos sospechosos de sarampión bajo investigación para el período entre las semanas 01-13 2003

Región	País	Casos Pendientes 2002	Acumulados 2003	Semana de inicio de exantema								
				1-4	5-8	9	10	11	12	13	Descono.	
AND	BOL	0	2	0	2	0	0	0	0	0	140	
	COL	7	5	0	2	1	0	2	0	0		
	ECU	0	3	0	0	0	1	1	0	1		
	PER	0	0	0	0	0	0	0	0	0		
	VEN	0	84	7	65	6	2	4	0	0		
BRA	BRA	109	93	15	39	8	6	8	13	...		
	CAP	0	0	0	0	0	0	0	0	0		
CAR	ELS	0	0	0	0	0	0	0	0	0		
	GUT	0	3	0	1	0	1	1	0	0		
	HON	0	0	0	0	0	0	0	0	0		
	NIC	0	0	0	0	0	0	0	0	0		
	PAN	0	0	0	0	0	0	0	0	0		
	LAC	CAR	0	3	0	0	1	1	1	0		0
		CUB	0	156	8	0	0	0	0	0		0
	DOR	0	1	0	0	0	0	0	0	1		
	FGU	0	0	0	0	0	0	0	0	0		
	GUA	0	0	0	0	0	0	0	0	0		
	HAI	0	0	0	0	0	0	0	0	0		
MAR	0	0	0	0	0	0	0	0	0			
PUR	0	0	0	0	0	0	0	0	0			
MEX	MEX	0	47	12	26	7	2	0	...	...		
	NOA	0	0	0	0	0	0	0	0	0		
SOC	USA	0	0	0	0	0	0	0	0	0		
	ARG	0	15	4	6	0	0	0	1	0		
CHI	0	2	0	0	0	1	0	1	0			
PAR	0	0	0	0	0	0	0	0	0			
URU	0	0	0	0	0	0	0	0	0			
Total		116	414	46	141	23	14	17	15	2	144	

... No se recibió informe a través del Sistema de Vigilancia para la Eliminación del Sarampión (MESS)

Cuadro No. 3

Indicadores de vigilancia del sarampión para el período entre las semanas 01-13 2003

Región	País	% de sitios notificando semanalmente	% de casos visita domiciliaria oportuna	% de casos con muestra de sangre adecuada	% de muestras de sangre que llegan al lab. <=5 días	% de resultados de laboratorio reportados <=4 días	% de casos descartados por lab.	Número de municipios activos	
AND	BOL	...	100	100	77	85	100	0	
	COL	86	36	93	71	81	99	0	
	ECU	90	40	100	87	90	100	0	
	PER	...	95	100	67	100	100	0	
	VEN	77	98	100	53	63	100	0	
BRA	BRA	92	74	77	63	75	98	0	
	CAP	...	...	...	...	...	...	0	
CAR	ELS	10	70	92	80	91	95	0	
	GUT	...	97	100	64	90	100	0	
	HON	94	97	100	74	98	100	0	
	NIC	100	92	100	89	89	100	0	
	PAN	79	67	96	59	100	100	0	
	LAC	CAR	99	100	97	18	100	99	0
		CUB	98	...	...	...	...	...	0
	DOR	92	100	99	52	93	100	0	
	FGU	...	...	...	...	...	...	0	
	GUA	...	...	...	...	...	...	0	
	HAI	40	...	...	...	...	...	0	
MAR	...	...	...	...	...	...	0		
PUR	...	...	...	...	...	...	0		
MEX	MEX	95	100	97	64	58	100	0	
	NOA	...	...	...	...	...	...	0	
SOC	USA	...	...	...	...	...	...	0	
	ARG	98	14	78	78	76	100	0	
CHI	98	69	92	62	100	91	0		
PAR	87	63	100	90	100	100	0		
URU	47	...	...	...	...	...	0		
Total and Average		88	75	84	63	78	96	0	

... No se recibió informe durante el año 2003

Números del boletín de vigilancia del sarampión se encuentra en:  
<http://www.paho.org/spanish/hvp/hvi/measles.htm>