

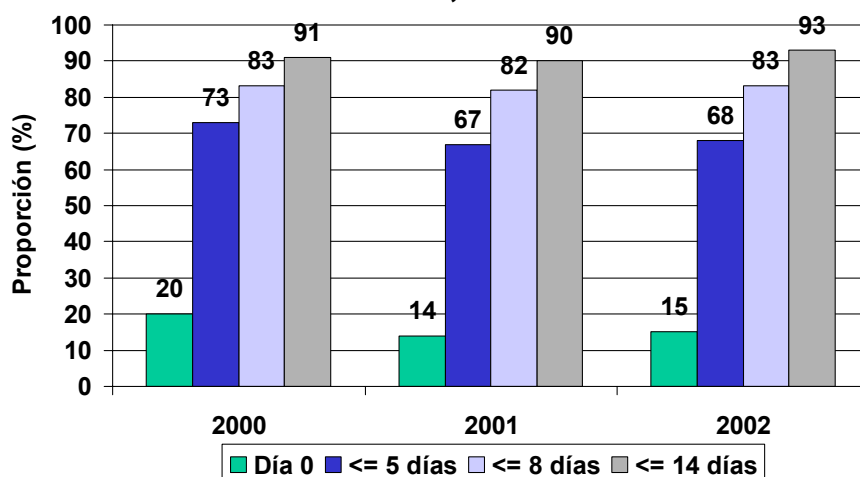

Proporción de muestras para sarampión y rubéola que llegaron el mismo día, ≤ 5 (Meta Regional), ≤ 8 & ≤ 14 días después de su toma, según año Las Américas, 2000-2002



Fuente: Base regional de datos de MESS

**Cuadro No. 1
Clasificación de casos sospechosos de sarampión y rubéola para el período entre las semanas 01-15 2003**

Subregión y País	Casos Notificados 2003		Sarampión Confirmado 2003			Sarampión Confirmado 2002		Año/Semana del último caso confir.	Rubéola Confirmado 2003			Diagnóstico de casos descartados 2003	
	Total	En Invest.	Clinic.	Lab.	Total	Week 1-15	Total		Clinic.	Lab.	Total	Dengue	Otro
AND	BOL	205	9	0	0	0	0	00/40	0	7	7	0	189
	COL	422	17	0	0	0	21	02/37	1	5	6	23	376
	ECU	114	4	0	0	0	0	01/14	16	9	25	7	78
	PER	269	38	0	0	0	0	00/13	0	34	34	0	197
	VEN	483	57	0	0	0	1940	02/47	0	6	6	24	396
BRA	BRA	3512	981	0	0	0	1	02/11	2	63	65
CAP	COR	3	0	0	0	0	0	99/23
	ELS	62	0	0	0	0	0	01/19	0	0	0	6	56
	GUT	53	5	0	0	0	0	98/05	0	1	1	0	47
	HON	72	4	0	0	0	0	97/29	0	0	0	6	62
	NIC	119	0	0	0	0	0	94/14	0	2	2	12	105
	PAN	73	0	0	0	0	0	95/49	0	0	0	3	70
CAR	CAR	84	0	0	0	0	0	98/23	0	0	0	7	77
LAC	CUB	156	73	0	0	0	0	93/27	0	0	0	0	83
	DOR	183	0	0	0	0	0	01/23	0	0	0	1	182
	FGU	5	0	0	0	0	5
	GUA
	HAI	0	01/39
	MAR
	PUR	0	0	0	0	0	0	...	0	0	0	0	0
MEX	MEX	293	113	0	0	0	0	01/16	0	1	1	0	178
NOA	CAN	7	...	0	7	7*	4	03/14
	USA	3	...	0	3	3*	8	03/05	0	0	0
SOC	ARG	57	21	0	0	0	0	99/52	0	2	2	0	34
	CHI	19	6	0	1	1*	0	03/13	0	0	0	0	12
	PAR	59	0	0	0	0	0	99/03	0	0	0	1	58
	URU	1	0	0	0	0	0	...	0	0	0	0	1
Total		6254	1328	0	11	11	1974	---	19	130	149	90	2206

... No se recibió informe durante el año 2003 * Importados ** 53 casos importados † Provisional



Vigilancia del Sarampión

Vol. 9, No. 15

Cuadro No. 2

Casos sospechosos de sarampión bajo investigación para el período entre las semanas 01-15 2003

Región	País	Casos Pendientes 2002	Acumulados 2003	Semana de inicio de exantema										
				1-4	5-8	9	10	11	12	13	14	15	Descono.	
AND	BOL	0	4	0	0	0	0	0	0	0	1	0	3	148
	COL	6	5	0	2	1	0	1	0	0	0	0	1	
	ECU	0	4	0	0	0	1	1	0	0	2	0	0	
	PER	0	2	0	0	0	0	1	0	0	1	0	0	
	VEN	0	36	7	18	2	2	4	0	1	2	0	0	
BRA	BRA	103	113	17	15	4	7	12	12	23	23	...	0	
	CAP	0	0	0	0	0	0	0	0	0	0	0	0	
	ELS	0	0	0	0	0	0	0	0	0	0	0	0	
	GUT	0	3	0	1	0	1	1	0	0	0	0	0	
	HON	0	4	0	0	0	0	0	0	2	1	1	0	
CAR	NIC	0	0	0	0	0	0	0	0	0	0	0	0	
	PAN	0	0	0	0	0	0	0	0	0	0	0	0	
	CAR	0	0	0	0	0	0	0	0	0	0	0	0	
	LAC	0	0	0	0	0	0	0	0	0	0	0	0	
	CUB	0	156	8	0	0	0	0	0	0	0	0	0	
	DOR	0	0	0	0	0	0	0	0	0	0	0	0	
	FGU	0	0	0	0	0	0	0	0	0	0	0	0	
	GUA	0	0	0	0	0	0	0	0	0	0	0	0	
	HAI	0	0	0	0	0	0	0	0	0	0	0	0	
	MAR	0	0	0	0	0	0	0	0	0	0	0	0	
MEX	PUR	0	0	0	0	0	0	0	0	0	0	0	0	
	MEX	0	113	14	35	20	16	14	7	3	4	0	0	
	NOA	0	0	0	0	0	0	0	0	0	0	0	0	
SOC	USA	0	0	0	0	0	0	0	0	0	0	0	0	
	ARG	0	17	4	4	2	0	0	2	0	1	1	3	
	CHI	0	6	0	0	0	1	0	1	1	3	0	0	
	PAR	0	0	0	0	0	0	0	0	0	0	0	0	
	URU	0	0	0	0	0	0	0	0	0	0	0	0	
Total		109	463	50	75	29	28	34	22	31	37	6	151	

... No se recibió informe a través del Sistema de Vigilancia para la Eliminación del Sarampión (MESS)

Cuadro No. 3

Indicadores de vigilancia del sarampión para el período entre las semanas 01-15 2003

Región	País	% de sitios notificando semanalmente	% de casos visita domiciliaria oportuna	% de casos con muestra de sangre adecuada	% de muestras de sangre que llegan al lab. <=5 días	% de resultados de laboratorio reportados <=4 días	% de casos descartados por lab.	Número de municipios activos
AND	BOL	...	100	100	83	78	100	0
	COL	88	41	93	67	82	98	0
	ECU	89	42	99	87	87	99	0
	PER	98	95	100	59	82	100	0
	VEN	78	98	100	55	61	100	0
BRA	BRA	92	74	77	63	75	99	0
	CAP	0
	ELS	10	70	92	80	91	95	0
	GUT	...	98	100	65	95	100	0
	HON	94	94	100	76	91	97	0
CAR	NIC	100	91	100	88	89	100	0
	PAN	82	70	97	61	100	100	0
	CAR	99	100	95	18	100	95	0
	LAC	98	0
	CUB	92	100	99	51	94	100	0
	DOR	92	100	99	51	94	100	0
	FGU	0
	GUA	0
	HAI	40	0
	MAR	0
MEX	PUR	0
	MEX	89	98	98	84	45	100	0
	NOA	0
SOC	USA	0
	ARG	100	28	81	80	80	100	0
	CHI	98	67	89	71	100	92	0
	PAR	87	59	100	87	100	100	0
	URU	31	0
Total and Average		89	76	84	65	75	97	0

... No se recibió informe durante el año 2003