

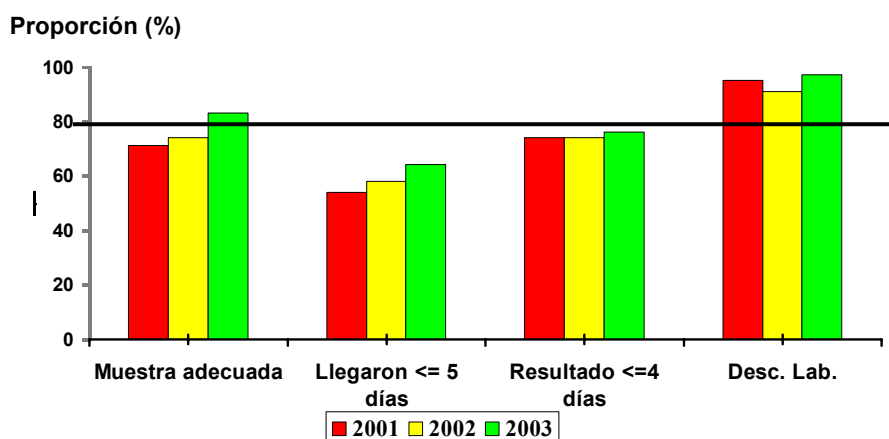

Indicadores de vigilancia del sarampión Las Américas, 2000 – 2003*



Fuente: Informes de los países

* Hasta s/e 16 de 2003

Cuadro No. 1

Clasificación de casos sospechosos de sarampión y rubéola para el período entre las semanas 01-16 2003

Subregión y País	Casos Notificados 2003		Sarampión Confirmado 2003			Sarampión Confirmado 2002		Año/Semana del último caso confir.	Rubéola Confirmado 2003			Diagnóstico de casos descartados 2003		
	Total	En Invest.	Clinic.	Lab.	Total	Week 1-16	Total		Clinic.	Lab.	Total	Dengue	Otro	
AND	BOL	302	13	0	0	0	0	00/40	0	7	7	0	282	
	COL	464	17	0	0	0	24	02/37	1	5	6	25	416	
	ECU	126	1	0	0	0	0	01/14	17	9	26	7	92	
	PER	279	35	0	0	0	0	00/13	0	34	34	0	210	
	VEN	510	84	0	0	0	2028	02/47	0	6	6	24	396	
BRA	BRA	3825	971	0	0	0	1	02/11	3	75	78	
CAP	COR	3	0	0	0	0	0	99/23	
	ELS	71	0	0	0	0	0	01/19	0	1	1	6	64	
	GUT	53	5	0	0	0	0	98/05	0	1	1	0	47	
	HON	74	0	0	0	0	0	97/29	0	0	0	6	68	
	NIC	127	0	0	0	0	0	94/14	0	2	2	12	113	
	PAN	75	0	0	0	0	0	95/49	0	0	0	3	72	
CAR	CAR	127	2	0	0	0	0	98/23	0	0	0	16	109	
LAC	CUB	156	73	0	0	0	0	93/27	0	0	0	0	83	
	DOR	205	0	0	0	0	0	01/23	0	0	0	1	204	
	FGU	3	0	0	0	0	3	
	GUA	
	HAI	0	01/39	
	MAR	
	PUR	0	0	0	0	0	0	...	0	0	0	0	0	
MEX	MEX	292	113	0	0	0	0	01/16	0	1	1	0	178	
NOA	CAN	7	7*	4	6*	03/14	
	USA	5	...	0	4*	9	42*†	03/05	0	1	1	
SOC	ARG	60	22	0	0	0	0	99/52	0	2	2	0	36	
	CHI	19	1	0	1*	0	0	03/13	0	0	0	0	17	
	PAR	61	0	0	0	0	0	99/03	0	0	0	1	60	
	URU	1	0	0	0	0	0	...	0	0	0	0	1	
Total		6845	1337	0	12	12	2066	2581	---	21	144	165	101	2451

... No se recibió informe durante el año 2003

* Importados

** 53 casos importados

† Provisional



Vigilancia del Sarampión

Vol. 9, No. 16

Cuadro No. 2

Casos sospechosos de sarampión bajo investigación para el período entre las semanas 01-16 2003

Región	País	Casos Pendientes 2002	Acumulados 2003	Semana de inicio de exantema								
				1-4	5-8	9-12	13	14	15	16	Descono.	
AND	BOL	0	5	0	0	0	1	0	3	1	1	
	COL	2	6	0	2	1	0	0	2	0		
	ECU	0	1	0	0	0	0	1	0	0		
	PER	0	2	0	0	1	0	1	0	0		
	VEN	0	47	7	19	18	1	2	0	0		
BRA CAP	BRA	51	117	15	12	31	17	24	18	...	148	
	COR	0	0	0	0	0	0	0	0	0		
	ELS	0	0	0	0	0	0	0	0	0		
	GUT	0	3	0	1	2	0	0	0	0		
	HON	0	0	0	0	0	0	0	0	0		
	NIC	0	0	0	0	0	0	0	0	0		
	PAN	0	0	0	0	0	0	0	0	0		
	CAR LAC	CAR	0	2	0	0	1	0	1	0		0
	CUB	0	156	8	0	0	0	0	0	0		
	DOR	0	0	0	0	0	0	0	0	0		
MEX NOA	FGU	0	0	0	0	0	0	0	0	0	4	
	GUA	0	0	0	0	0	0	0	0	0		
	HAI	0	0	0	0	0	0	0	0	0		
	MAR	0	0	0	0	0	0	0	0	0		
	PUR	0	0	0	0	0	0	0	0	0		
	MEX	0	113	14	35	57	3	4	0	...		
	NOA	CAN	0	0	0	0	0	0	0	0		
	USA	0	0	0	0	0	0	0	0	0		
	SOC	ARG	0	18	5	4	4	0	1	0		0
		CHI	0	1	0	0	0	0	1	0		0
PAR		0	0	0	0	0	0	0	0	0		
URU		0	0	0	0	0	0	0	0	0		
Total		53	471	49	73	115	22	35	23	1	153	

... No se recibió informe a través del Sistema de Vigilancia para la Eliminación del Sarampión (MESS)

Cuadro No. 3

Indicadores de vigilancia del sarampión para el período entre las semanas 01-16 2003

Región	País	% de sitios notificando semanalmente	% de casos visita domiciliaria oportuna	% de casos con muestra de sangre adecuada	% de muestras de sangre que llegan al lab. <=5 días	% de resultados de laboratorio reportados <=4 días	% de casos descartados por lab.	Número de municipios activos	
AND	BOL	...	100	100	84	79	100	0	
	COL	86	40	92	68	83	98	0	
	ECU	89	39	99	88	91	99	0	
	PER	99	95	100	58	84	100	0	
	VEN	78	98	100	55	61	100	0	
BRA CAP	BRA	91	74	77	63	75	99	0	
	COR	0	
	ELS	10	60	91	73	93	95	0	
	GUT	...	98	35	86	93	38	0	
	HON	94	95	100	76	96	97	0	
	NIC	100	92	100	89	82	100	0	
	PAN	82	68	97	62	100	100	0	
	CAR LAC	CAR	99	97	94	18	100	96	0
	CUB	98	0	
	DOR	92	100	99	47	95	100	0	
MEX NOA	FGU	0	
	GUA	0	
	HAI	40	0	
	MAR	0	
	PUR	0	
	MEX	89	98	98	84	45	100	0	
	NOA	CAN	
	USA	
	SOC	ARG	100	29	80	79	81	100	0
		CHI	98	63	89	72	100	94	0
PAR		88	56	100	85	100	100	0	
URU		38	0	
Total and Average		90	76	83	64	76	97	0	

... No se recibió informe durante el año 2003