

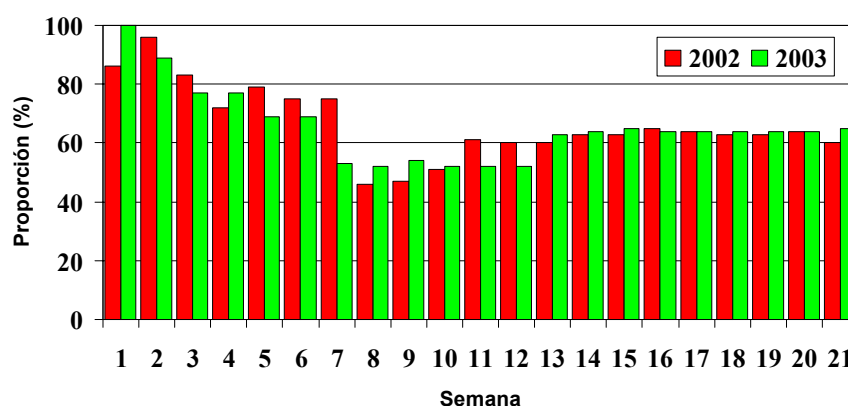

Proporción de muestras llegando al laboratorio dentro de 5 días, según semana Las Américas, 2002-2003



Fuente: MESS y informes de países

**Cuadro No. 1
Clasificación de casos sospechosos de sarampión y rubéola para el período entre las semanas 01-21 2003**

Subregión y País	Casos Notificados 2003		Sarampión Confirmado 2003			Sarampión Confirmado 2002		Año/Semana del último caso confir.	Rubéola Confirmado 2003			Diagnóstico de casos descartados 2003		
	Total	En Invest.	Clinic.	Lab.	Total	Week 1-21	Total		Clinic.	Lab.	Total	Dengue	Otro	
AND	BOL	327	13	0	0	0	0	00/40	0	11	11	0	303	
	COL	560	17	0	0	0	69	02/37	1	5	6	33	504	
	ECU	175	0	0	0	0	0	01/14	24	10	34	8	133	
	PER	331	21	0	0	0	0	00/13	0	33	33	0	277	
	VEN	628	0	0	0	0	2258	02/47	0	9	9	51	568	
BRA	BRA	5264	1251	0	0	0	1	02/11	24	108	132	0	3881	
CAP	COR	3	0	0	0	0	0	99/23	3	
	ELS	84	0	0	0	0	0	01/19	0	1	1	8	75	
	GUT	95	8	0	0	0	0	98/05	0	0	0	0	87	
	HON	103	0	0	0	0	0	97/29	0	0	0	17	86	
	NIC	160	0	0	0	0	0	94/14	0	3	3	14	143	
	PAN	89	0	0	0	0	0	95/49	0	0	0	4	85	
CAR	CAR	128	2	0	0	0	0	98/23	0	0	0	16	110	
LAC	CUB	411	107	0	0	0	0	93/27	0	0	0	0	304	
	DOR	284	2	0	0	0	0	01/23	0	2	2	1	279	
	FGU	4	0	0	0	0	
	GUA	7	0	0	0	0	7	
	HAI	16	1	0	0	0	0	01/39	0	1	1	0	14	
	MAR	
	PUR	0	0	0	0	0	0	...	0	0	0	0	0	
MEX	MEX	411	135	0	0	0	0	01/16	0	4	4	0	272	
NOA	CAN	8	...	0	8	8*	4	03/14	
	USA	13	...	0	9	9*	7	03/05	0	4	4	
SOC	ARG	85	10	0	0	0	0	99/52	0	3	3	0	72	
	CHI	29	5	0	1	1*	0	03/19	0	0	0	0	23	
	PAR	79	0	0	0	0	0	99/03	0	0	0	1	78	
	URU	1	0	0	0	0	0	...	0	0	0	0	1	
Total		9295	1572	0	18	18	2339	2576	---	49	194	243	153	7305

... No se recibió informe durante el año 2003 * Importados ** 53 casos importados † Provisional



Vigilancia del Sarampión

Vol. 9, No. 21

Cuadro No. 2

Casos sospechosos de sarampión bajo investigación para el período entre las semanas 01-21 2003

Región	País	Casos Pendientes 2002	Acumulados 2003	Semana de inicio de exantema										
				1-4	5-8	9-12	13-16	17	18	19	20	21	Descono.	
AND	BOL	0	5	0	0	0	0	0	4	1	0	0		
	COL	2	5	0	2	0	3	0	0	0	0	0		
	ECU	0	0	0	0	0	0	0	0	0	0	0		
	PER	0	1	0	0	0	1	0	0	0	0	0		
	VEN	0	0	0	0	0	0	0	0	0	0	0		
BRA	BRA	9	139	12	9	26	46	13	14	8	11	...		
	CAP	0	0	0	0	0	0	0	0	0	0	0		
CAR	ELS	0	0	0	0	0	0	0	0	0	0	0		
	GUT	0	6	0	0	0	1	3	2	0	0	0		
	HON	0	0	0	0	0	0	0	0	0	0	0		
	NIC	0	0	0	0	0	0	0	0	0	0	0		
	PAN	0	0	0	0	0	0	0	0	0	0	0		
	LAC	CAR	0	2	0	0	1	1	0	0	0	0	0	
	CUB	0	411	0	0	0	0	0	0	0	0	0	411	
	DOR	0	2	0	0	0	0	0	0	0	0	0	2	
	FGU	0	7	0	1	2	1	1	1	0	1	0		
	GUA	0	0	0	0	0	0	0	0	0	0	0		
MEX	HAI	0	1	0	0	0	1	0	0	0	0	0		
	MAR	0	0	0	0	0	0	0	0	0	0	0		
	PUR	0	0	0	0	0	0	0	0	0	0	0		
	MEX	0	134	16	17	39	44	6	4	8	1	0		
NOA	CAN	0	0	0	0	0	0	0	0	0	0	0		
	USA	0	0	0	0	0	0	0	0	0	0	0		
SOC	ARG	0	8	3	3	1	1	0	0	0	0	0		
	CHI	0	5	0	0	0	0	0	0	1	2	2		
	PAR	0	0	0	0	0	0	0	0	0	0	0		
	URU	0	0	0	0	0	0	0	0	0	0	0		
Total		11	726	31	32	69	99	23	25	18	15	4	411	

... No se recibió informe a través del Sistema de Vigilancia para la Eliminación del Sarampión (MESS)

Cuadro No. 3

Indicadores de vigilancia del sarampión para el período entre las semanas 01-21 2003

Región	País	% de sitios notificando semanalmente	% de casos visita domiciliaria oportuna	% de casos con muestra de sangre adecuada	% de muestras de sangre que llegan al lab. <=5 días	% de resultados de laboratorio reportados <=4 días	% de casos descartados por lab.	Número de municipios activos	
AND	BOL	...	100	100	84	79	72	0	
	COL	86	45	93	68	84	98	0	
	ECU	89	37	99	89	95	99	0	
	PER	99	100	100	50	100	100	0	
	VEN	79	98	100	56	68	100	0	
BRA	BRA	92	81	80	64	79	99	0	
	CAP	0	
CAR	ELS	71	56	92	72	93	96	0	
	GUT	24	99	100	60	90	98	0	
	HON	93	94	99	71	97	99	0	
	NIC	100	89	100	89	71	100	0	
	PAN	84	76	98	54	100	100	0	
	LAC	CAR	99	97	97	18	99	99	0
	CUB	96	0
	DOR	91	100	98	47	95	100	100	0
	FGU	100	...	0
	GUA	0
MEX	HAI	...	88	88	100	93	93	0	
	MAR	0	
	PUR	0	
	MEX	95	98	97	80	44	100	0	
NOA	CAN	
	USA	
SOC	ARG	100	26	80	72	79	100	0	
	CHI	98	66	86	81	100	96	0	
	PAR	88	60	100	86	100	100	0	
	URU	39	0
Total and Average		91	81	85	65	79	99	0	

... No se recibió informe durante el año 2003

Números del boletín de vigilancia del sarampión se encuentra en:
<http://www.paho.org/spanish/ad/fch/im/measles.htm>