

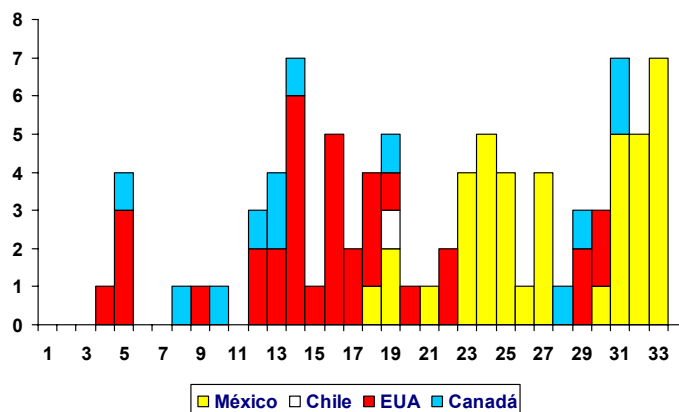

**Casos confirmados de sarampión
Región de las Américas, 2003***

No. de casos



Fuente: informes de los países

Semanas

* Hasta semana epidemiológica 34

Cuadro No. 1

Clasificación de casos sospechosos de sarampión y rubéola para el período entre las semanas 01-34 2003

Subregión y País	Casos Notificados 2003		Sarampión Confirmado 2003			Sarampión Confirmado 2002		Año/Semana del último caso confir.	Rubéola Confirmado 2003			Diagnóstico de casos descartados 2003		
	Total	En Invest.	Clinic.	Lab.	Total	Week 1-34	Total		Clinic.	Lab.	Total	Dengue	Otro	
AND	BOL	405	5	0	0	0	0	0	00/40	0	23	23	0	377
	COL	1011	24	0	0	0	117	140**	02/37	5	11	16	60	911
	ECU	249	1	0	0	0	0	0	01/14	37	18	55	9	184
	PER	628	38	0	0	0	0	0	00/13	3	38	41	1	548
	VEN	1161	0	0	0	0	2381	2392	02/47	0	27	27	79	1055
BRA	BRA	10015	1702	0	0	0	1	1*	02/11	68	191	259	0	8054
CAP	COR	11	0	0	0	0	0	0	99/23	11
	ELS	148	0	0	0	0	0	0	01/19	0	3	3	16	129
	GUT	329	4	0	0	0	0	0	98/05	0	3	3	0	322
	HON	158	1	0	0	0	0	0	97/29	0	0	0	22	135
	NIC	234	0	0	0	0	0	0	94/14	0	3	3	14	217
	PAN	150	1	0	0	0	0	0	95/49	0	0	0	4	145
CAR	CAR	223	3	0	0	0	0	0	98/23	0	0	0	22	198
LAC	CUB	663	40	0	0	0	0	0	93/27	0	0	0	0	623
	DOR	444	0	0	0	0	0	0	01/23	0	2	2	2	440
	FGU	10	0	0	0	0	16
	GUA
	HAI	17	0	0	0	0	0	0	01/39	0	1	1	0	16
	MAR
	PUR	0	0	0	0	0	0	0	...	0	0	0	0	0
MEX	MEX	1509	740	3	37	40*	0	0	03/33	0	6	6	0	723
NOA	CAN	12	...	0	12	12*	6	6*	03/31
	USA	40	...	0	34	34†	23	44§	03/30	0	6	6
SOC	ARG	201	40	0	0	0	0	0	99/52	0	3	3	0	158
	CHI	96	10	0	1	1*	0	0	03/19	0	1	1	0	84
	PAR	182	0	0	0	0	0	0	99/03	0	10	10	1	171
	URU	1	0	0	0	0	0	0	...	0	0	0	0	1
Total		17897	2609	3	84	87	2528	2583	---	113	346	459	230	14518

... No se recibió informe durante el año 2003 * Importados ** 53 casos importados † 7 casos importados § 18 casos importados



Vigilancia del Sarampión

Vol. 9, No. 34

Cuadro No. 2

Casos sospechosos de sarampión bajo investigación para el período entre las semanas 01-34 2003

Región	País	Casos Pendientes 2002	Acumulados 2003	Semana de inicio de exantema													Desc.
				1-4	5-8	9-12	13-16	17-20	21-24	25-28	29	30	31	32	33	34	
AND	BOL	0	1	0	0	0	0	0	0	0	0	0	0	1	0	0	
	COL	0	12	0	1	1	0	1	2	4	2	0	0	0	0	1	
	ECU	0	0	0	0	0	0	0	0	0	0	0	0	0	0	0	
	PER	0	4	0	0	0	0	0	0	0	0	1	0	1	1	0	
	VEN	0	0	0	0	0	0	0	0	0	0	0	0	0	0	0	
BRA	BRA	0	207	9	3	10	20	12	28	47	15	9	15	15	22	...	
	COR	0	0	0	0	0	0	0	0	0	0	0	0	0	0	0	
	ELS	0	0	0	0	0	0	0	0	0	0	0	0	0	0	0	
	GUT	0	1	0	0	0	0	0	0	0	0	0	0	0	1	0	
	HON	0	1	0	0	0	0	0	0	0	0	0	0	0	1	0	
CAR	NIC	0	0	0	0	0	0	0	0	0	0	0	0	0	0	0	
	PAN	0	0	0	0	0	0	0	0	0	0	0	0	0	0	0	
	CAR	0	3	0	0	0	0	0	0	0	0	0	1	1	1	0	
	LAC	0	663	8	0	0	0	0	0	0	0	0	0	0	0	0	
	DOR	0	0	0	0	0	0	0	0	0	0	0	0	0	0	0	
MEX	FGU	0	16	2	1	3	1	3	4	3	0	0	0	
	GUA	0	0	0	0	0	0	0	0	0	0	0	0	0	0	0	
	HAI	0	0	0	0	0	0	0	0	0	0	0	0	0	0	0	
	MAR	0	0	0	0	0	0	0	0	0	0	0	0	0	0	0	
	PUR	0	0	0	0	0	0	0	0	0	0	0	0	0	0	0	
NOA	MEX	0	783	0	5	5	70	121	103	154	90	31	82	86	36	...	
	CAN	0	0	0	0	0	0	0	0	0	0	0	0	0	0	0	
	USA	0	0	0	0	0	0	0	0	0	0	0	0	0	0	0	
SOC	ARG	0	35	1	3	3	2	6	8	4	0	2	1	2	2	0	
	CHI	0	6	0	0	0	0	0	0	0	0	0	0	1	1	4	1
	PAR	0	0	0	0	0	0	0	0	0	0	0	0	0	0	0	
	URU	0	0	0	0	0	0	0	0	0	0	0	0	0	0	0	
Total		0	1732	20	13	22	93	143	145	212	108	42	100	107	64	6	656

... No se recibió informe a través del Sistema de Vigilancia para la Eliminación del Sarampión (MESS)

Cuadro No. 3

Indicadores de vigilancia del sarampión para el período entre las semanas 01-34, 2003

Región	País	% de sitios notificando semanalmente	% de casos visita domiciliaria oportuna	% de casos con muestra de sangre adecuada	% de muestras de sangre que llegan al lab. <=5 días	% de resultados de laboratorio reportados <=4 días	% de casos descartados por lab.	Número de municipios activos	
AND	BOL	...	99	100	80	84	84	0	
	COL	88	49	94	69	78	99	0	
	ECU	89	39	98	89	92	98	0	
	PER	99	98	97	59	88	100	0	
	VEN	80	96	99	60	70	100	0	
BRA	BRA	84	70	74	61	80	99	0	
	CAP	COR	0
		ELS	79	56	94	77	92	97	0
		GUT	24	99	99	65	99	99	0
		HON	94	93	100	73	96	100	0
NIC		100	86	100	86	75	100	0	
CAR	PAN	86	85	97	64	99	100	0	
	CAR	100	99	96	20	99	99	0	
	LAC	CUB	96	100	100	94	0
		DOR	91	100	98	44	96	100	0
		FGU	100	0
GUA		0	
HAI		...	88	94	100	88	94	0	
MEX	MAR	0	
	PUR	0	
	MEX	86	98	97	70	23	100	15	
	NOA	
	USA	
SOC	ARG	94	29	84	75	82	100	0	
	CHI	97	62	91	86	97	99	0	
	PAR	89	61	100	79	100	100	0	
	URU	35	0	
Total and Average		89	75	82	60	71	99	15	

... No se recibió informe durante el año 2003

Números del boletín de vigilancia del sarampión se encuentra en:
<http://www.paho.org/spanish/ad/fch/im/measles.htm>