

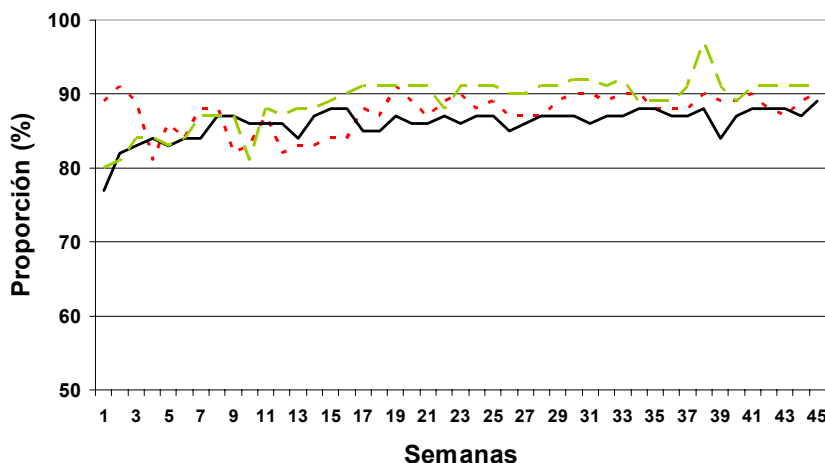

**Proporción de sitios notificando semanalmente
Semanas 1-45 de 2001, 2002 y 2003**



Fuente: informes de los países - - - 2001 — 2002 - - - 2003

Cuadro No. 1

Clasificación de casos sospechosos de sarampión y rubéola para el período entre las semanas 01-45 2003

Subregión y País	Casos Notificados 2003		Sarampión Confirmado 2003			Sarampión Confirmado 2002		Año/Semana del último caso confir.	Rubéola Confirmado 2003			Diagnóstico de casos descartados 2003		
	Total	En Invest.	Clinic.	Lab.	Total	Week 1-45	Total		Clinic.	Lab.	Total	Dengue	Otro	
AND	BOL	467	3	0	0	0	0	0	00/40	0	32	32	0	432
	COL	1479	10	0	0	140	140**	0	02/39	9	19	28	111	1330
	ECU	340	12	0	0	0	0	0	01/14	47	20	67	9	252
	PER	1061	70	0	0	0	0	0	00/13	4	120	124	1	866
	VEN	1460	0	0	0	2396	2392	0	02/47	0	30	30	84	1346
BRA	BRA	13363	2557	0	0	0	1	1	02/11	88	212	300	0	10506
CAP	COR	17	0	0	0	0	0	0	99/23	17
	ELS	226	0	0	0	0	0	0	01/19	0	3	3	32	191
	GUT	502	42	0	0	0	0	0	98/05	0	4	4	1	455
	HON	291	0	0	0	0	0	0	97/29	0	2	2	60	229
	NIC	309	2	0	0	0	0	0	94/14	0	5	5	17	285
	PAN	206	0	0	0	0	0	0	95/49	0	0	0	8	198
CAR	CAR	287	5	0	0	0	0	0	98/23	0	0	0	32	250
LAC	CUB	895	77	0	0	0	0	0	93/27	0	0	0	0	818
	DOR	537	0	0	0	0	0	0	01/23	0	3	3	2	532
	FGU	18	0	0	0	0	0	0	18
	GUA
	HAI	20	2	0	0	0	0	0	01/39	0	1	1	0	17
	MAR
	PUR	0	0	0	0	0	0	0	...	0	0	0	0	0
MEX	MEX	3217	778	0	41	41*	0	0	03/35	0	24	24	0	2374
NOA	CAN	14	...	0	14	14*	6	6*	03/45
	USA	47	...	0	41	41†	26	44§	03/30	0	6	6
SOC	ARG	388	26	0	0	0	0	0	00/11	2	9	11	0	351
	CHI	180	7	0	1	1*	0	0	03/19	0	1	1	0	171
	PAR	317	0	0	0	0	0	0	98/44	0	11	11	1	305
	URU	2	1	0	0	0	0	0	...	0	0	0	0	1
Total		25643	3592	0	97	97	2569	2583	---	150	502	652	358	20944

... No se recibió informe durante el año 2003 * Importados ** 53 casos importados † 10 casos importados § 18 casos importados



Vigilancia del Sarampión

Vol. 9, No. 45

Cuadro No. 2

Casos sospechosos de sarampión bajo investigación para el período entre las semanas 01-45 2003

Región	País	Casos pendientes 2002	Acumulados 2003	Semana de inicio de exantema															Desc.	
				1-4	5-8	9-12	13-16	17-20	21-24	25-28	29-32	33-36	37-40	41	42	43	44	45		
AND	BOL	0	1	0	0	0	0	0	0	0	0	0	0	0	0	0	0	1	0	
	COL	0	2	0	0	0	0	1	0	0	0	0	1	0	0	0	0	0	0	
	ECU	0	1	0	0	0	0	0	0	0	0	0	0	0	1	0	0	0	0	
	PER	0	2	0	0	0	0	0	0	0	0	0	0	0	1	1	0	0	0	
	VEN	0	0	0	0	0	0	0	0	0	0	0	0	0	0	0	0	0	0	
BRA CAP	BRA	0	286	7	2	8	17	10	17	21	25	60	86	17	16		
	COR	0	0	0	0	0	0	0	0	0	0	0	0	0	0	0	0	0		
	ELS	0	0	0	0	0	0	0	0	0	0	0	0	0	0	0	0	0		
	GUT	0	10	0	0	0	0	0	0	0	0	0	2	3	0	1	4	0		
	HON	0	0	0	0	0	0	0	0	0	0	0	0	0	0	0	0	0		
	NIC	0	1	0	0	0	0	0	0	0	0	0	0	0	0	0	0	0	1	
	PAN	0	0	0	0	0	0	0	0	0	0	0	0	0	0	0	0	0	0	
	CAR	0	5	0	0	0	0	0	0	0	1	0	2	0	0	2	0	0		
	LAC	0	77	5	7	5	6	5	5	2	4	5	2	0	0		
MEX	DOR	0	0	0	0	0	0	0	0	0	0	0	0	0	0	0	0	0		
	FGU	0	18	0	0	0	0	0	0	0	0	0	0	0	0	0	0	0		
	GUA	0	0	0	0	0	0	0	0	0	0	0	0	0	0	0	0	0		
	HAI	0	2	0	0	0	0	0	0	0	0	0	0	0	0	0	1	1		
	MAR	0	0	0	0	0	0	0	0	0	0	0	0	0	0	0	0	0		
	PUR	0	0	0	0	0	0	0	0	0	0	0	0	0	0	0	0	0		
	MEX	0	778*	2	5	9	10	10	29	46	104	202	233	49	46	27	6	0		
	CAN	0	0	0	0	0	0	0	0	0	0	0	0	0	0	0	0	0		
	USA	0	0	0	0	0	0	0	0	0	0	0	0	0	0	0	0	0		
SOC	ARG	0	14	0	0	1	1	1	0	0	1	1	2	1	0	2	1	0	3	
	CHI	0	6	0	0	0	0	0	0	0	0	0	0	1	1	0	1	3		
	PAR	0	0	0	0	0	0	0	0	0	0	0	0	0	0	0	0	0		
	URU	0	1	0	0	0	0	0	0	0	0	0	0	1	0	0	0	0		
Total		0	1204	14	14	23	34	27	51	69	135	268	328	72	65	33	14	5	3	

... No se recibió informe a través del Sistema de Vigilancia para la Eliminación del Sarampión * Incluye todos los casos por EFE notificados hasta la fecha.

Cuadro No. 3

Indicadores de vigilancia del sarampión para el período entre las semanas 01-45, 2003

Región	País	% de sitios notificando semanalmente	% de casos visita domiciliaria oportuna	% de casos con muestra de sangre adecuada	% de muestras de sangre que llegan al lab. <=5 días	% de resultados de laboratorio reportados <=4 días	% de casos descartados por lab.	Número de municipios activos
AND	BOL	...	99	99	76	74	88	0
	COL	88	55	94	69	80	98	0
	ECU	89	42	98	86	93	98	0
	PER	99	94	98	58	97	97	0
	VEN	81	97	99	67	74	100	0
BRA CAP	BRA	90	72	70	61	80	99	0
	COR	0
	ELS	81	50	95	78	89	98	0
	GUT	24	98	99	67	94	99	0
	HON	94	94	100	75	93	100	0
	NIC	100	87	99	86	74	100	0
	PAN	86	86	98	73	99	100	0
	CAR	100	99	95	25	100	98	0
	LAC	97	100	100	91	0
MEX NOA	DOR	90	100	98	45	95	100	0
	FGU	100	0
	GUA	0
	HAI	...	85	95	95	79	94	0
	MAR	0
	PUR	0
	MEX	89	98	98	79	44	100	15
	CAN	0
	USA	0
SOC	ARG	93	25	85	71	83	100	0
	CHI	97	65	91	82	96	98	0
	PAR	89	64	100	87	100	100	0
	URU	30	100	100	100	0	...	0
Total and Average		91	78	81	63	71	99	15

... No se recibió informe durante el año 2003

Números del boletín de vigilancia del sarampión se encuentra en:
<http://www.paho.org/spanish/ad/fch/im/measles.htm>