

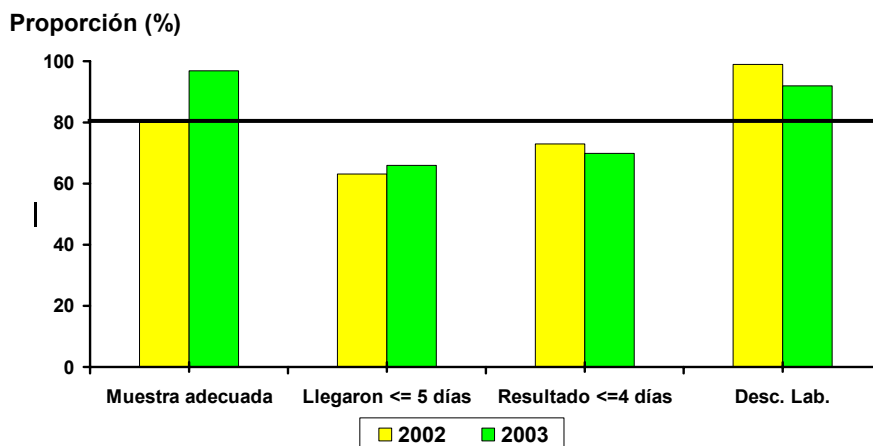

Indicadores de vigilancia del sarampión Las Américas, 2003 – 2004*



Fuente: Informes de los países

* Hasta s/e 13 de 2004

Cuadro No. 1
Clasificación de casos sospechosos de sarampión y rubéola para el período entre las semanas 01-13 2004

Subregión y País	Casos Notificados 2004		Sarampión Confirmado 2004			Sarampión confirmado 2003		Año/Semana del último caso confir.	Rubéola confirmado 2004			Diagnóstico de casos descartados 2004		
	Total	En Invest.	Clinic.	Lab.	Total	Sem. 1-13	Total		Clinic.	Lab.	Total	Dengue	Otro	
AND	BOL	126	4	0	0	0	0	00/40	0	0	0	30	92	
	COL	249	13	0	0	0	0	02/39	0	3	3	3	230	
	ECU	87	3	0	0	0	0	01/14	10	3	13	0	71	
	PER	354	31	0	0	0	0	00/13	0	59	59	0	264	
	VEN	257	0	0	0	0	0	02/47	0	1	1	32	224	
BRA	BRA	2519	770	0	0	0	2*	03/49	6	27	33	...	1716	
CAP	COR	19	1	0	0	0	1*	03/47	0	0	0	1	17	
	ELS	62	0	0	0	0	0	01/19	0	0	0	21	41	
	GUT	82	3	0	0	0	0	98/05	0	0	0	0	79	
	HON	45	1	0	0	0	0	97/29	0	1	1	8	35	
	NIC	82	0	0	0	0	0	94/14	0	2	2	1	79	
	PAN	45	1	0	0	0	0	95/49	0	0	0	1	43	
CAR	CAR	72	9	0	0	0	0	98/23	0	0	0	3	60	
LAC	CUB	0	0	93/27	
	DOR	70	0	0	0	0	0	01/23	0	3	3	0	67	
	FGU	4	0	0	0	0	0	4	
	GUA	
	HAI	0	0	01/39	
	MAR	
	PUR	0	0	0	0	0	0	...	0	0	0	0	0	
MEX	MEX	574	261	1	43	44*	0	04/13	0	0	0	0	269	
NOA	CAN	0	...	0	0	0	7	15*	03/51	
	USA	17	...	0	6	6†	5	42§	04/13	0	11	11	...	
SOC	ARG	59	25	0	0	0	0	00/11	0	1	1	0	33	
	CHI	59	4	0	0	0	1	1*	03/19	0	1	1	0	
	PAR	135	0	0	0	0	0	98/44	0	3	3	0	132	
	URU	1	0	0	0	0	0	99/07	0	0	0	0	1	
Total		4918	1126	1	49	50	13	105	---	16	115	131	100	3511

... No se recibió informe durante el año 2004

* Importados

† 1 caso importado

§ 11 casos importados



Vigilancia del Sarampión

Vol. 10, No. 13

Cuadro No. 2

Casos sospechosos de sarampión bajo investigación para el período entre las semanas 01-13 2004

Región	País	Casos pendientes 2003	Acumulados 2004	Semana de inicio de exantema							
				1-4	5-8	9	10	11	12	13	Descon.
AND	BOL	0	2	0	0	0	0	1	1	0	
	COL	0	7	1	1	0	4	0	1	0	
	ECU	0	3	0	1	0	0	0	2	0	
	PER	0	6	2	0	0	0	0	1	3	
	VEN	0	0	0	0	0	0	0	0	0	
BRA	BRA	194	88	24	23	9	8	12	12	...	
	CAP	0	0	0	0	0	0	0	0	0	
CAR	ELS	0	0	0	0	0	0	0	0	0	
	GUT	0	1	0	0	1	0	0	0	0	
	HON	0	1	0	0	1	0	0	0	0	
	NIC	0	0	0	0	0	0	0	0	0	
	PAN	0	0	0	0	0	0	0	0	0	
	CAR	0	9	0	3	1	0	2	3	0	
	LAC	0	0	0	0	0	0	0	0	0	
	DOR	0	0	0	0	0	0	0	0	0	
	FGU	0	0	0	0	0	0	0	0	0	
	GUA	0	0	0	0	0	0	0	0	0	
MEX	HAI	2	0	0	0	0	0	0	0	0	
	MAR	0	0	0	0	0	0	0	0	0	
	PUR	0	0	0	0	0	0	0	0	0	
	MEX	0	306	32	88	31	51	67	35	2	
NOA	CAN	0	0	0	0	0	0	0	0	0	
	USA	0	0	0	0	0	0	0	0	0	
	ARG	16	11	3	2	0	2	2	0	0	2
SOC	CHI	0	3	0	0	0	0	1	1	1	
	PAR	0	0	0	0	0	0	0	0	0	
	URU	1	0	0	0	0	0	0	0	0	
Total		213	437	62	118	43	65	85	56	6	2

... No se recibió informe

Cuadro No. 3

Indicadores de vigilancia del sarampión para el período entre las semanas 01-13 2004

Región	País	% de sitios notificando semanalmente	% de casos visita domiciliaria oportuna	% de casos con muestra de sangre adecuada	% de muestras de sangre que llegan al lab. <=5 días	% de resultados de laboratorio reportados <=4 días	% de casos descartados por lab.	Número de municipios activos
AND	BOL	...	100	88	100	33	100	0
	COL	90	60	98	67	90	96	0
	ECU	90	49	93	70	88	95	0
	PER	100	86	97	93	60	94	0
	VEN	86	95	100	52	92	100	0
BRA	BRA	0
	CAP	51	90	100	80	100	90	0
CAR	ELS	74	32	95	91	91	100	0
	GUT	...	95	97	78	92	89	0
	HON	93	98	98	62	100	100	0
	NIC	100	77	100	72	98	100	0
	PAN	92	75	100	70	95	100	0
	CAR	100	100	91	19	100	56	0
	LAC	0
	DOR	91	100	100	52	94	98	0
	FGU	100	0
	GUA	0
MEX	HAI	0
	MAR	0
	PUR	0
	MEX	86	98	99	64	41	96	20
NOA	CAN
	USA
	ARG	76	14	50	77	85	59	0
SOC	CHI	98	55	91	91	94	100	0
	PAR	80	72	100	86	100	100	0
	URU	23	0	100	100	0	100	0
	Total y Promedio		92	84	97	66	70	92

... No se recibió informe durante el año 2004

Números del boletín de vigilancia del sarampión se encuentran en:
<http://www.paho.org/spanish/ad/fch/im/measles.htm>