

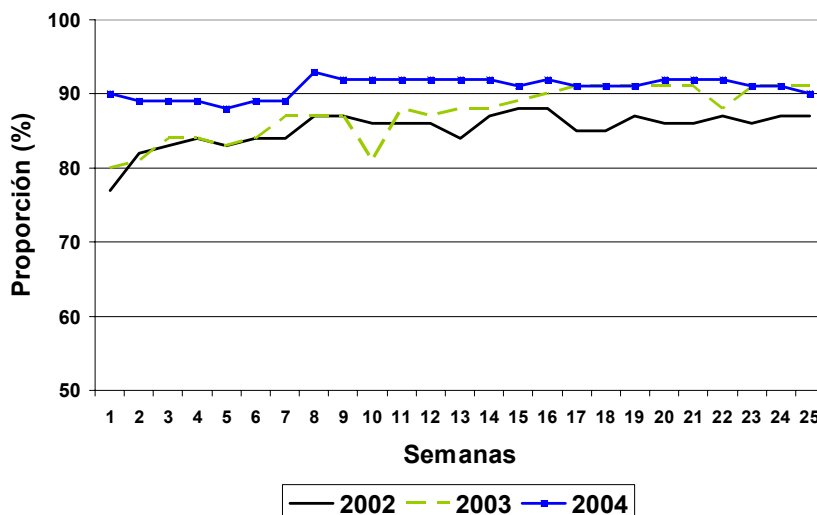

**Proporción de sitios notificando semanalmente
Semanas 1-25 de 2002, 2003 y 2004**



Fuente: informes de los países

Table No. 1
Clasificación de casos sospechosos de sarampión y rubéola para el período entre las semanas 01-25 2004

Subregión y País	Casos Notificados 2004		Sarampión Confirmado 2004			Sarampión confirmado 2003		Año/Semana del último caso confir.	Rubéola confirmado 2004			Diagnóstico de casos descartados 2004		
	Total	En Invest.	Clinic.	Lab.	Total	Sem. 1-25	Total		Clinic.	Lab.	Total	Dengue	Otro	
AND	BOL	514	3	0	0	0	0	0	00/40	0	6	6	168	337
	COL	770	12	0	0	0	0	0	02/39	1	15	16	8	734
	ECU	343	0	0	0	0	0	0	01/14	22	45	67	11	265
	PER	535	27	0	0	0	0	0	00/13	3	74	77	0	431
	VEN	699	0	0	0	0	0	0	02/47	0	46	46	62	591
BRA	BRA	5501	942	0	0	0	0	2*	03/49	16	46	62	1	4496
CAP	COR	19	1	0	0	0	0	1*	03/47	0	0	0	1	17
	ELS	85	0	0	0	0	0	0	01/19	0	0	0	22	63
	GUT	317	3	0	0	0	0	0	98/05	0	0	0	0	314
	HON	91	7	0	0	0	0	0	97/29	0	1	1	13	70
	NIC	156	0	0	0	0	0	0	94/14	0	6	6	3	147
	PAN	85	0	0	0	0	0	0	95/49	0	0	0	1	84
CAR	CAR	128	18	0	0	0	0	0	98/23	0	0	0	6	104
LAC	CUB	343	37	0	0	0	0	0	93/27	0	0	0	0	306
	DOR	132	0	0	0	0	0	0	01/23	0	4	4	0	128
	FGU	22	0	0	0	0	0	0		22
	GUA
	HAI	0	0	01/39
	MAR
	PUR	0	0	0	0	0	0	0		0	0	0	0	0
MEX	MEX	3773	1952	2	62	64*	18	44*	04/18	0	13	13	0	1744
NOA	CAN	6	...	0	6	6*	8	15*	04/18
	USA	29	...	0	16	16†	31	42§	04/20	0	13	13
SOC	ARG	157	25	0	0	0	0	0	00/11	0	2	2	0	130
	CHI	120	9	0	0	0	1	1*	03/19	0	2	2	0	109
	PAR	220	0	0	0	0	0	0	98/44	0	2	2	0	218
	URU	2	0	0	0	0	0	0	99/07	0	0	0	0	2
Total		14047	3036	2	84	86	58	105	---	42	275	317	296	10312

... No se recibió informe durante el año 2004 * Importados † 7 casos importados § 11 casos importados



Vigilancia del Sarampión

Vol. 10, No. 25

Cuadro No. 2

Casos sospechosos de sarampión bajo investigación para el período entre las semanas 01-25 2004

Región	País	Casos pendientes 2003	Acumulados 2004	Semana de inicio de exantema											
				1-4	5-8	9-12	13-16	17-20	21	22	23	24	25	Descon.	
AND	BOL	0	1	0	0	0	0	0	0	0	0	1	0	0	37
	COL	0	7	0	0	0	0	1	0	3	1	1	1	0	
	ECU	0	0	0	0	0	0	0	0	0	0	0	0	0	
	PER	0	1	1	0	0	0	0	0	0	0	0	0	0	
	VEN	0	0	0	0	0	0	0	0	0	0	0	0	0	
BRA	BRA	107	97	12	6	9	15	25	7	8	7	8	...	4	
	CAP	0	0	0	0	0	0	0	0	0	0	0	0		
	COR	0	0	0	0	0	0	0	0	0	0	0	0		
	ELS	0	0	0	0	0	0	0	0	0	0	0	0		
	GUT	0	1	0	0	0	0	0	0	0	0	1	0		
CAR	HON	0	7	0	0	0	0	0	0	1	3	3	0		
	NIC	0	0	0	0	0	0	0	0	0	0	0	0		
	PAN	0	0	0	0	0	0	0	0	0	0	0	0		
	CAR	0	17	0	2	0	2	4	3	2	2	1	1		
	LAC	0	37	0	0	0	0	0	0	0	0	0	0		
	DOR	0	0	0	0	0	0	0	0	0	0	0	0		
	FGU	0	0	0	0	0	0	0	0	0	0	0	0		
	GUA	0	0	0	0	0	0	0	0	0	0	0	0		
	HAI	2	0	0	0	0	0	0	0	0	0	0	0		
	MAR	0	0	0	0	0	0	0	0	0	0	0	0		
MEX	PUR	0	0	0	0	0	0	0	0	0	0	0	0		
	MEX	0	1952	29	74	224	360	1081	131	48	4	1	0		
	NOA	0	0	0	0	0	0	0	0	0	0	0	0		
SOC	CAN	0	0	0	0	0	0	0	0	0	0	0	0		
	USA	0	0	0	0	0	0	0	0	0	0	0	0		
	ARG	4	12	1	0	0	0	3	1	2	0	1	0		
	CHI	0	6	0	0	0	0	1	1	0	2	2	0		
PAR	0	0	0	0	0	0	0	0	0	0	0	0			
URU	1	0	0	0	0	0	0	0	0	0	0	0			
Total		114	2138	43	82	233	377	1115	143	64	20	18	2	41	

... No se recibió informe

Cuadro No. 3

Indicadores de vigilancia del sarampión para el período entre las semanas 01-25 2004

Región	País	% de sitios notificando semanalmente	% de casos visita domiciliaria oportuna	% de casos con muestra de sangre adecuada	% de muestras de sangre que llegan al lab. <=5 días	% de resultados de laboratorio reportados <=4 días	% de casos descartados por lab.	Número de municipios activos
AND	BOL	...	100	95	83	72	100	0
	COL	91	53	96	72	87	98	0
	ECU	90	49	98	82	95	99	0
	PER	96	90	98	88	74	94	0
	VEN	85	98	100	58	90	100	0
BRA	BRA	91	79	67	39	49	90	0
	CAP	51	90	100	80	100	90	0
	COR	51	90	100	80	100	90	0
	ELS	74	27	97	92	95	100	0
	GUT	72	99	99	85	80	94	0
CAR	HON	94	97	97	72	96	99	0
	NIC	100	78	100	69	96	100	0
	PAN	91	81	98	69	90	100	0
	CAR	100	100	89	29	99	93	0
	LAC	100	100	100	89	0
	DOR	92	100	100	50	90	97	0
	FGU	100	0
	GUA	0
	HAI	0
	MAR	0
MEX	PUR	0
	MEX	88	97	98	70	46	99	31
	NOA
SOC	CAN
	USA
	ARG	84	12	88	76	84	100	0
	CHI	98	62	91	88	89	100	0
PAR	86	73	100	88	100	100	0	
URU	24	50	100	100	50	100	0	
Total y Promedio		90	84	83	56	55	94	31

... No se recibió informe durante el año 2004

Números del boletín de vigilancia del sarampión se encuentran en:
<http://www.paho.org/spanish/ad/fch/im/measles.htm>