

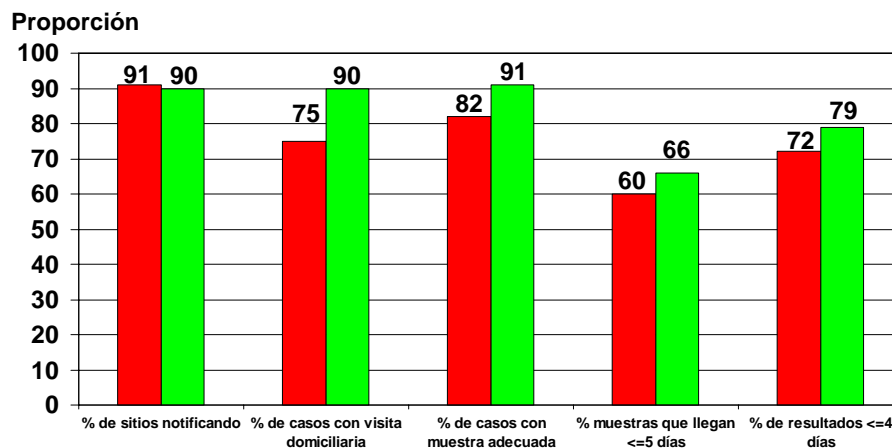

Indicadores de vigilancia del sarampión Las Américas, 2003-2004*



Fuente: informes de países

■ 2003 ■ 2004

* Hasta S.E. 32

Cuadro No. 1
Clasificación de casos sospechosos de sarampión y rubéola para el período entre las semanas 01-32 2004

Subregión y País	Casos Notificados 2004		Sarampión Confirmado 2004			Sarampión confirmado 2003		Año/Semana del último caso confir.	Rubéola confirmado 2004			Diagnóstico de casos descartados 2004	
	Total	En Invest.	Clinic.	Lab.	Total	Sem. 1-32	Total		Clinic.	Lab.	Total	Dengue	Otro
AND	BOL	693	5	0	0	0	0	00/40	0	10	10	245	433
	COL	1037	4	0	0	0	0	02/39	1	26	27	9	997
	ECU	343	0	0	0	0	0	01/14	22	45	67	11	265
	PER	727	85	0	0	0	0	00/13	6	112	118	0	524
	VEN	1070	0	0	0	0	0	02/47	0	70	70	76	924
BRA	BRA	7552	972	0	0	0	2*	03/49	42	67	109	47	6424
CAP	COR	19	1	0	0	0	1*	03/47	0	0	0	1	17
	ELS	85	0	0	0	0	0	01/19	0	0	0	22	63
	GUT	456	36	0	0	0	0	98/05	0	25	25	0	395
	HON	132	2	0	0	0	0	97/29	0	2	2	21	107
	NIC	230	0	0	0	0	0	94/14	0	6	6	14	210
	PAN	142	1	0	0	0	0	95/49	0	0	0	2	139
CAR	CAR	187	11	0	0	0	0	98/23	0	0	0	7	169
LAC	CUB	485	9	0	0	0	0	93/27	0	0	0	0	476
	DOR	144	9	0	0	0	0	01/23	0	4	4	0	131
	FGU	30	0	0	0	0	0		30
	GUA
	HAI	0	01/39
	MAR
	PUR	0	0	0	0	0	0		0	0	0	0	0
MEX	MEX	5811	1086	2	62	64	35	04/18	0	38	38	0	4623
NOA	CAN	7	...	0	7	7*	12	04/29
	USA	36	...	0	19	19†	40	04/28	0	17	17
SOC	ARG	229	51	0	0	0	0	00/11	1	2	3	2	173
	CHI	167	11	0	0	0	1	03/19	0	2	2	0	154
	PAR	286	0	0	0	0	0	98/44	0	1	1	0	285
	URU	3	1	0	0	0	0	99/07	0	0	0	0	2
Total		19871	2284	2	88	90	88	---	72	427	499	457	16541

... No se recibió informe durante el año 2004

* Importados

† 9 casos importados

§ 11 casos importados



Vigilancia del Sarampión

Vol. 10, No. 32

Cuadro No. 2

Casos sospechosos de sarampión bajo investigación para el período entre las semanas 01-32 2004

Region	País	Casos pend. 2003	Acumul. 2004	Semana de inicio de exantema											Desc.	
				1-4	5-8	9-12	13-16	17-20	21-24	25-28	29	30	31	32		
AND	BOL	0	0	0	0	0	0	0	0	0	0	0	0	0	0	
	COL	0	3	0	0	0	0	0	0	0	0	1	2	0	0	
	ECU	0	0	0	0	0	0	0	0	0	0	0	0	0	0	
	PER	0	5	1	0	0	0	0	1	0	1	0	2	0	0	
	VEN	0	0	0	0	0	0	0	0	0	0	0	0	0	0	
BRA CAP	BRA	2	135	10	6	9	12	9	22	46	8	13		
	COR	0	0	0	0	0	0	0	0	0	0	0	0	0	0	
	ELS	0	0	0	0	0	0	0	0	0	0	0	0	0	0	
	GUT	0	19	0	0	0	0	0	0	0	0	1	11	6	1	
	HON	1	2	0	0	0	0	0	0	0	0	0	0	0	2	
CAR LAC	NIC	0	0	0	0	0	0	0	0	0	0	0	0	0	0	
	PAN	0	1	0	0	0	0	0	0	0	0	0	0	0	1	
	CAR	0	10	0	0	0	0	0	0	2	2	3	3	0	0	
	CUB	0	9	0	0	0	0	0	0	0	0	0	0	0	0	9
	DOR	0	9	1	0	0	0	0	0	3	5	0	0	0	0	0
MEX NOA	FGU	0	0	0	0	0	0	0	0	0	0	0	0	0	0	
	GUA	0	0	0	0	0	0	0	0	0	0	0	0	0	0	
	HAI	2	0	0	0	0	0	0	0	0	0	0	0	0	0	
	MAR	0	0	0	0	0	0	0	0	0	0	0	0	0	0	
	PUR	0	0	0	0	0	0	0	0	0	0	0	0	0	0	
SOC	MEX	0	1086	7	13	43	49	340	359	190	36	36	11	2	8	
	CAN	0	0	0	0	0	0	0	0	0	0	0	0	0	0	
	USA	0	0	0	0	0	0	0	0	0	0	0	0	0	0	
SOC	ARG	1	31	0	0	1	1	1	7	6	2	3	1	1	8	
	CHI	0	5	0	0	0	0	0	0	0	0	1	2	2	0	
	PAR	0	0	0	0	0	0	0	0	0	0	0	0	0	0	
URU	0	0	0	0	0	0	0	0	0	0	0	0	0	0		
Total		6	1315	19	19	53	62	351	391	250	48	60	30	14	18	

... No se recibió informe

Cuadro No. 3

Indicadores de vigilancia del sarampión para el período entre las semanas 01-32 2004

Región	País	% de sitios notificando semanalmente	% de casos visita domiciliaria oportuna	% de casos con muestra de sangre adecuada	% de muestras de sangre que llegan al lab. <=5 días	% de resultados de laboratorio reportados <=4 días	% de casos descartados por lab.	Número de municipios activos
AND	BOL	...	100	100	79	79	100	0
	COL	91	55	97	72	89	98	0
	ECU	90	49	98	82	95	99	0
	PER	96	92	97	87	71	95	0
	VEN	85	95	99	51	80	100	0
BRA CAP	BRA	92	90	82	47	87	90	0
	COR	51	90	100	80	100	90	0
	ELS	74	27	97	92	95	100	0
	GUT	68	99	91	84	80	95	0
	HON	93	98	98	79	95	100	0
CAR LAC	NIC	100	92	100	66	96	100	0
	PAN	91	80	99	59	95	100	0
	CAR	100	100	93	28	99	92	0
	CUB	100	100	100	98	0
	DOR	88	99	99	47	88	97	0
MEX NOA	FGU	100	0
	GUA	0
	HAI	0
	MAR	0
	PUR	0
SOC	MEX	87	96	98	91	71	84	69
	CAN
	USA
SOC	ARG	84	11	91	82	85	100	0
	CHI	98	63	93	85	89	100	0
	PAR	87	72	100	90	100	100	0
URU	22	50	100	100	50	100	0	
Total y Promedio		90	90	91	66	79	89	69

... No se recibió informe durante el año 2004

Números del boletín de vigilancia del sarampión se encuentran en:
<http://www.paho.org/spanish/ad/fch/im/measles.htm>