

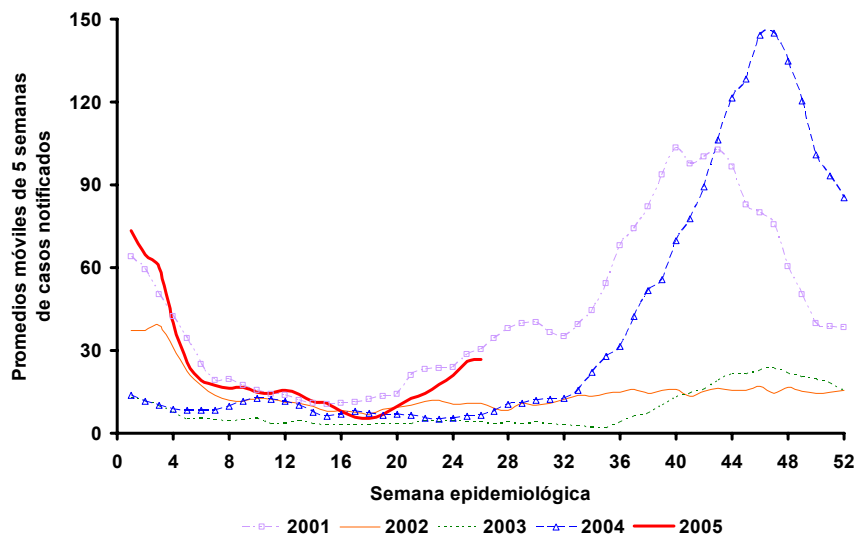

**Casos de rubéola en países seleccionados sin campaña de vacunación contra rubéola en adultos, América del Sur, 2001–2005\***



\* Incluye casos ingresados al Sistema de Vigilancia para la Eliminación del Sarampión (MESS) hasta la semana 31 de 2005. Países seleccionados son ARG, BOL, COL, PER y VEN.

Fuente: informes de los países

Tabla No.1

**Clasificación de casos sospechosos de sarampión, rubéola y síndrome de rubéola congénita (SRC) para el período entre las semanas 01-32 2005**

Subregión y país	Casos sospechosos 2005	Sarampión confirmado 2005			Año/Semana último caso confirmado de sarampión	Rubéola confirmado 2005			Año/Semana último caso confirmado de rubéola	Diagnóstico de casos descartados 2005		Síndrome de rub. congénita		
		Clinic.	Lab.	Total		Clinic.	Lab.	Total		Dengue	Otro	Sospe.	Conf.	
AND	BOL	155	0	0	0	00/40	0	4	4	05/19	17	132	...	...
	COL	744	0	0	0	02/39	2	12	14	05/28	10	712	89	3
	ECU	227	0	0	0	01/14	0	0	0	04/45	21	204	...	...
	PER	1580	0	0	0	00/13	0	534	534	05/31	5	849	...	...
	VEN	1695	0	0	0	02/47	0	134	134	05/30	93	1468	...	...
BRA	BRA	8919	0	6	6	05/29	43	51	94	05/31	0	7955	75	0
	CAP	5	0	0	0	03/47	0	0	0	01/42	0	0	0	0
GUT	ELS	70	0	0	0	01/19	0	0	0	03/31	10	58	...	...
	GUT	261	0	0	0	98/05	0	3	3	05/31	1	252	0	0
	HON	137	0	0	0	97/29	0	0	0	04/11	34	100	36	0
	NIC	176	0	0	0	94/14	0	0	0	04/19	9	167	0	0
PAN	PAN	212	0	0	0	95/49	0	0	0	02/48	9	201	0	0
	CAR	138	0	0	0	98/23	0	0	0	01/27	4	118	0	0
LAC	CUB	785	0	0	0	93/27	0	0	0	04/11	0	508	...	...
	DOR	141	0	0	0	01/23	0	6	6	05/20	2	128	...	...
	FGU	85	0	0	0	...	...	...	...	...	36	49	...	...
	GUA	...	...	...	...	...	...	...	...	...	...	...	...	...
	HAI	18	0	0	0	01/39	0	0	0	04/25	1	14	...	...
	MAR	...	...	...	...	...	...	...	...	...	...	...	...	...
	PUR	0	0	0	0	...	0	0	0	...	...	...	0	0
MEX	MEX	2724	0	1	1	05/14	6	16	22	05/30	0	1811	0	0
	NOA	311	0	3	3	05/14	0	308	308	05/25	...	...	...	...
USA	USA	64	0	56	56	05/31	0	8	8	05/30	...	...	1	1
	SOC	256	0	0	0	00/11	0	0	0	04/50	0	228	5	0
CHI	CHI	355	0	0	0	03/19	11	29	40	05/21	0	296	89	0
	PAR	291	0	0	0	98/44	0	2	2	05/21	1	288	4	0
	URU	8	0	0	0	99/08	0	0	0	01/37	0	8	0	0
TOTAL	19357	0	66	66	---	62	1107	1169	---	253	15546	299	4	

... No se recibió informe



# Vigilancia de Sarampión / Rubéola

**Tabla No.2**

**Fuente de la infección de los casos confirmados de sarampión y de rubéola para el período entre las semanas 01-32 2005**

Subregión y país		Sarampión			Rubéola			
		I	RI	D	I	RI	D	A
AND	BOL							
	COL							
	ECU							
	PER							
	VEN							
BRA CAP	BRA	1	5					94
	COR							
	ELS							
	GUT							
	HON							
CAR LAC	NIC							
	PAN							
	CAR							
	CUB							
	DOR							
MEX NOA	FGU							
	GUA							
	HAI							
	MAR							
	PUR							
SOC	MEX	1						22
	CAN	2	1					
	USA	14	36	2	1		3	
SOC	ARG							
	CHI							40
	PAR						2	
	URU							
TOTAL		18	42	2	1		27	134

**Tabla No.3**

**Casos sospechosos de sarampión/rubéola en investigación para el período entre las semanas 01-32 2005**

País	Casos pend. 2004	Acumulados 2005	Semana de inicio de exantema						Desc.
			1-27	28	29	30	31	32	
BOL	0	2	1	0	0	1	0	0	1
COL	0	8	3	2	1	1	0	0	
ECU	0	1	1	0	0	0	0	0	
PER	0	192	92	26	28	15	31	0	
VEN	0	0	0	0	0	0	0	0	
BRA	0	864	373	49	61	127	254	...	10 2
COR	0	5	5	0	0	0	0	0	
ELS	0	2	2	0	0	0	0	0	
GUT	0	5	0	0	0	2	3	0	
HON	0	3	0	1	0	0	0	2	
NIC	0	0	0	0	0	0	0	0	
PAN	0	2	1	0	0	1	0	0	
CAR	0	16	5	2	1	4	2	2	
CUB	0	277	220	35	29	...	...	...	
DOR	0	5	4	0	1	0	0	0	
FGU	0	0	0	0	0	0	0	0	
GUA	...	...	...	...	...	...	...	...	
HAI	0	3	2	0	1	0	0	0	
MAR	...	...	...	...	...	...	...	...	
PUR	0	0	0	0	0	0	0	0	
MEX	0	890	829	37	19	5	0	...	
CAN	0	0	0	0	0	0	0	0	
USA	0	0	0	0	0	0	0	0	
ARG	1	28	9	3	3	2	0	1	
CHI	0	19	9	0	4	1	1	2	
PAR	0	0	0	0	0	0	0	0	
URU	1	0	0	0	0	0	0	0	
TOTAL		2	2322	1556	155	148	159	291	7

I: importado – RI: relacionado con importación – D: desconocido – A: autóctono

... No se recibió informe

**Tabla No.4**

**Indicadores de vigilancia integrada del sarampión y de la rubéola para el período entre las semanas 01-32 2005**

Subregión y país		% de sitios notificando semanalmente	% de casos con investigación oportuna	% de casos con muestra de sangre adecuada	% de muestras de sangre que llegan al lab. ≤5 días	% de resultados de laboratorio reportados ≤4 días	% de casos descartados por lab.	Cadenas de transmisión con muestras representativas para aislamiento viral
AND	BOL	71	98	99	86	67	99	1 1 1
	COL	93	51	93	76	91	98	
	ECU	96	62	100	77	87	100	
	PER	98	93	97	88	57	96	
	VEN	85	65	96	66	69	88	
BRA CAP	BRA	...	71 <sup>a</sup>	74	42	89	96	
	COR	85	80	80	80	40	...	
	ELS	83	57	100	84	91	100	
	GUT	53	96	98	72	87	100	
	HON	88	90	99	81	86	100	
CAR LAC	NIC	100	85	100	76	93	100	
	PAN	94	78	94	61	93	99	
	CAR	100	78	97	29	97	98	
	CUB	...	80 <sup>a</sup>	100	...	100	65	
	DOR	71	81	100	48	78	99	
MEX NOA	FGU	...	...	...	...	...	...	
	GUA	...	...	...	...	...	...	
	HAI	...	50	82	0	100	79	
	MAR	...	...	...	...	...	...	
	PUR	...	...	...	...	...	...	
SOC	MEX	89	99 <sup>b</sup>	98	76	55	99	
	CAN	...	...	...	...	...	...	
	USA	...	...	...	...	...	...	
SOC	ARG	81	11	83	63	83	98	
	CHI	99	27	78	75	97	100	
	PAR	91	63	100	92	100	99	
	URU	40	50	100	100	75	100	
Total y promedio		92	70	86	58	79	90	3

... No se recibió informe

Números del boletín de vigilancia del sarampión/rubéola se encuentran en:  
<http://www.paho.org/spanish/ad/fch/im/measles.htm>

<sup>a</sup> Se incluye información sobre búsqueda activa de casos.

<sup>b</sup> Considera solamente visitas domiciliarias dentro de las 48 horas desde la notificación.