



Vol. 12, No. 25

Vigilancia del Sarampión y de la Rubéola en las Américas

Semana que termina el
 24 de junio de 2006

Porcentaje de casos sospechosos de sarampión/rubéola con muestra recibida en el laboratorio dentro de 5 días. Las Américas, 2005-2006.

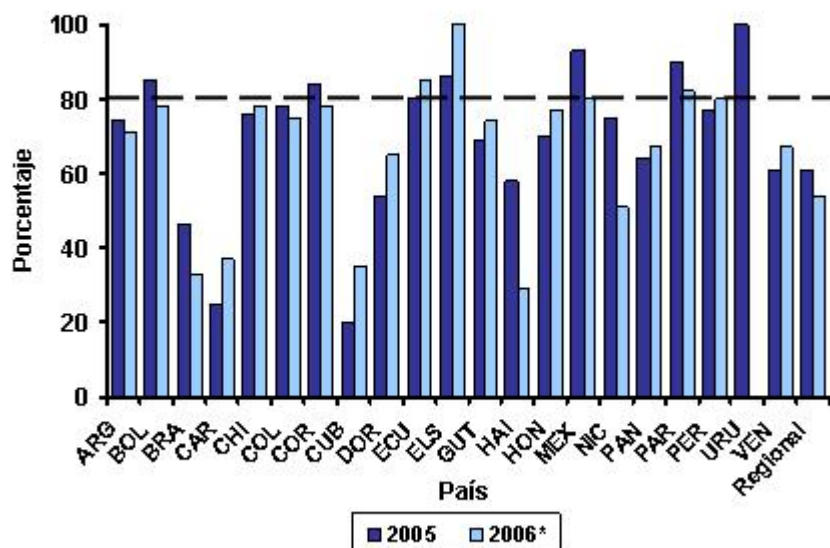

Fuente: países notificando a la OPS.

* Hasta semana 25.

Tabla No.1

Clasificación de casos sospechosos de sarampión, rubéola y síndrome de rubéola congénita (SRC) para el período entre las semanas 01-25 2006

Subregión y país	Casos sospechosos 2006	Sarampión confirmado 2006			Año/Semana último caso confirmado de sarampión	Rubéola confirmado 2006			Año/Semana último caso confirmado de rubéola	Diagnóstico de casos descartados 2006		SRC		IRC*	
		Clinic.	Lab.	Total		Clinic.	Lab.	Total		Dengue	Otro	Sospe.	Conf.		
AND	BOL	88	0	0	00/40	0	2	2	06/07	1	75	
	COL	847	0	0	02/39	0	0	0	05/48	23	751	102	0	...	
	ECU	246	0	0	01/14	0	0	0	04/45	30	215	3	0	...	
	PER	1125	0	0	00/13	22	291	313	06/25	0	548	60	1	2	
	VEN	841	0	53	06/24	0	87	87	06/24	95	604	
BRA	BRA	6051	0	0	05/29	11	32	43	06/24	0	5360	51	0	...	
CAP	COR	17	0	0	05/22	0	0	0	01/42	0	14	0	0	...	
	ELS	43	0	0	01/19	0	0	0	03/31	2	41	
	GUT	322	0	0	09/05	0	4	4	06/12	6	271	0	0	...	
	HON	56	0	0	07/29	0	0	0	04/11	1	45	8	0	...	
	NIC	84	0	0	04/14	0	0	0	04/19	0	84	0	0	...	
	PAN	103	0	0	05/49	0	0	0	02/48	1	100	0	0	...	
CAR	CAR	95	0	0	09/23	0	0	0	01/27	6	72	1	0	...	
LAC	CUB	473	0	0	03/27	0	0	0	04/11	0	322	0	0	...	
	DOR	110	0	0	01/23	0	0	0	05/37	0	80	
	FGU	663	0	0	0	63	
	GUA	
	HAI	51	0	0	01/39	0	0	0	04/25	0	34	8	0	...	
	MAR	
	PUR	...	0	0	
MEX	MEX	2146	0	22	06/07	0	12	12	06/20	0	1688	0	0	...	
NOA	CAN	...	0	9	06/20	05/25	
	USA	...	0	22	06/24	0	4	4	06/23	
SOC	ARG	141	0	0	00/11	0	0	0	04/50	0	130	
	CHI	129	0	0	03/19	0	0	0	05/21	0	123	108	0	...	
	PAR	314	0	0	09/44	0	0	0	05/21	16	297	1	0	...	
	URU	2	0	0	09/08	0	0	0	01/37	0	0	0	0	...	
TOTAL		13947	0	106	106	-	33	432	465	-	181	10917	342	1	2

... No se recibió informe

* Infección de rubéola congénita



Vigilancia de Sarampión / Rubéola

Tabla No.2
Fuente de la infección de los casos confirmados de sarampión y de rubéola para el período entre las semanas 01-25 2006

Subregión y país		Sarampión			Rubéola			
		I	RI	D	I	RI	D	A
AND	BOL							
	COL							
	ECU							
	PER							
	VEN	1	41	7				
BRA	BRA							
	CAP							
	COR							
	ELS							4
	GUT							
CAR	HON							
	NIC							
	PAN							
	LAC							
	CUB							
MEX	DOR							
	FGU							
	GUA							
	HAI							
	MAR							
NOA	PUR							
	MEX	22						6
	CAN	2		5				
	USA	3	7	10				
	SOC	ARG						
CHI								
PAR								
URU								
TOTAL		28	48	22				

Tabla No.3
Casos sospechosos de sarampión/rubéola en investigación para el período entre las semanas 01-25 2006

País	Casos pend. 2005	Acumulados 2006	Semana de inicio de exantema							Desc.
			1-20	21	22	23	24	25		
BOL	0	10	9	0	0	1	0	...		
COL	22	73	51	4	4	5	2	0	7	
ECU	0	1	0	0	0	0	0	1		
PER	692	264	195	10	16	7	13	23		
VEN	0	2	2	0	0	0	0	...		
BRA	0	648	290	81	83	111	83	...		
COR	0	3	3		
ELS	0	0	0		
GUT	0	41	15	13	13	0	0	0		
HON	0	10	0	0	2	2	4	2		
NIC	0	0	0	0	0	0	0	0		
PAN	0	2	1	0	0	0	1	0		
LAC	0	2	2	0	0	0	0	0		
CUB	62	151	151		
DOR	0	30	29	0	0	0	0	...	1	
FGU	0	0	0	0		
GUA		
HAI	0	17	12	2	1	0	0	1	1	
MAR		
PUR		
MEX	0	424	321	32	36	16	13	6		
CAN		
USA		
ARG	0	11	6	0	0	3	1	...	1	
CHI	0	6	1	0	0	2	3	...		
PAR	0	1	0	0	1	0	0	0		
URU	0	2	2	0	0	0	0	0		
TOTAL	776	1698	1090	142	156	147	120	33	10	

I: importado – RI: relacionado con importación – D: desconocido – A: autóctono

... No se recibió informe

Tabla No.4
Indicadores de vigilancia integrada del sarampión y de la rubéola para el período entre las semanas 01-25 2006

Subregión y país		% de sitios notificando semanalmente	% de casos con investigación adecuada	% de casos con muestra de sangre adecuada	% de muestras de sangre que llegan al lab. ≤5 días	% de resultados de laboratorio reportados ≤4 días	% de casos descartados por lab.	Cadenas de transmisión con muestras representativas para aislamiento viral	
								Sarampión	Rubéola
AND	BOL	18	98	99	78	90	100		
	COL	91	47	93	75	79	98		
	ECU	67	60	99	85	86	99		
	PER	100	89	94	80	52	96		
	VEN	72	85	97	67	75	98	2	
BRA	BRA	91	73 ^a	76	33	59	99		
	CAP	COR	82	85	100	78	100	100	
	ELS	93	56	95	100	86	100		
	GUT	46	81	86	74	97	98		
	HON	93	89	100	77	89	100		
CAR	NIC	100	74	100	51	95	99		
	PAN	93	84	99	67	96	99		
	LAC	CAR	99	83	99	37	95	99	
	CUB	05	90 ^a	100	35	100	68		
	DOR	85	61	98	65	73	100		
MEX	FGU		
	GUA		
	HAI	67	96	92	29	27	91		
	MAR		
	PUR		
NOA	MEX	92	99 ^b	98	80	61	100	4	
	CAN		
	USA		
SOC	ARG	73	8	92	71	83	99		
	CHI	92	22	92	78	90	99		
	PAR	91	75	100	82	100	100		
	URU	57	...	100		
Total y promedio	84	77	87	55	67	98	6		

... No se recibió informe

^a Se incluye información sobre búsqueda activa de casos.

^b Considera solamente visitas domiciliarias dentro de las 48 horas desde la notificación.

Números del boletín de vigilancia del sarampión/rubéola se encuentran en:
<http://www.paho.org/spanish/ad/fch/im/measles.htm>