



Vol. 12, No. 38

Vigilancia del Sarampión y de la Rubéola en las Américas

Semana que termina el
23 de septiembre de 2006

Cobertura con vacuna antisarampionosa por Región de la OMS, 1980-2005. Cobertura mundial de 77% en 2005.

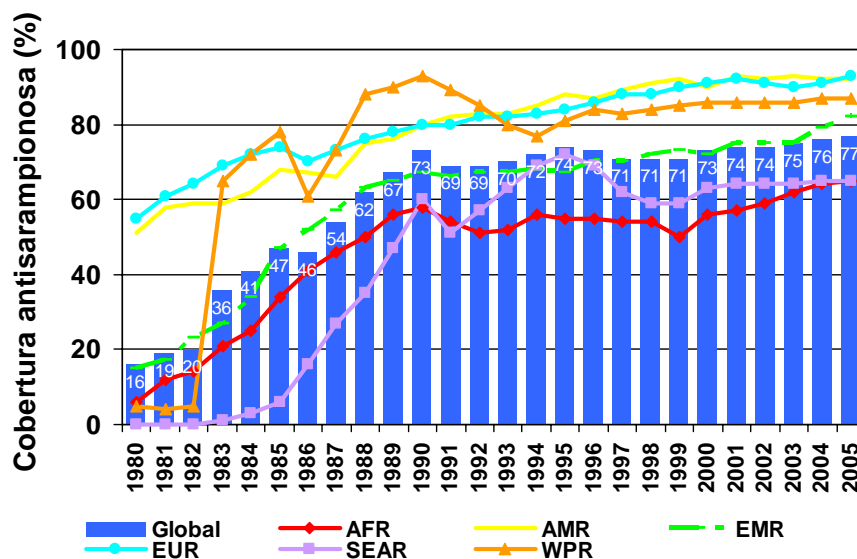

Fuente: Estimaciones de coberturas de la OMS/UNICEF 1980-2005. Actualizado en agosto 2006. 192 Estados Miembros de la OMS. Fecha de la lámina: 4 de septiembre de 2006.

Tabla No.1

Clasificación de casos sospechosos de sarampión, rubéola y síndrome de rubéola congénita (SRC) para el período entre las semanas 01-38 2006

Subregión y país	Casos sospechosos 2006	Sarampión confirmado 2006			Año/Semana último caso confirmado de sarampión	Rubéola confirmado 2006			Año/Semana último caso confirmado de rubéola	Diagnóstico de casos descartados 2006		SRC		IRC*	
		Clinic.	Lab.	Total		Clinic.	Lab.	Total		Dengue	Otro	Sospe.	Conf.		
AND	BOL	161	0	0	0	00/40	0	2	2	06/03	1	158	2
	COL	1286	0	0	0	02/39	1	1	2	06/18	41	1200	120	0	
	ECU	322	0	0	0	01/14	0	0	0	04/45	30	289	3	0	
	PER	1170	0	0	0	00/13	22	311	333	06/27	0	606	60	1	
	VEN	1599	0	81	81	06/24	0	140	140	06/38	203	1175	
BRA	BRA	9955	0	0	0	05/29	14	129	143	06/37	0	8964	125	2	
	CAP	COR	05/22	01/42
		ELS	129	0	0	0	01/19	0	6	6	06/38	9	114
		GUT	429	0	0	0	98/05	0	3	3	06/30	8	414	0	0
		HON	98	0	0	0	97/29	0	0	0	04/11	3	92	13	0
CAR	NIC	130	0	0	0	94/14	0	0	0	04/19	2	128	0	0	
	PAN	167	0	0	0	95/49	0	0	0	02/48	4	156	0	0	
	LAC	CAR	143	0	0	0	98/23	0	0	0	01/27	6	131	1	0
		CUB	832	0	0	0	93/27	0	0	0	04/11	0	588	0	0
		DOR	198	0	0	0	01/23	0	10	10	05/37	0	110
MEX	FGU	70	0	0	0	1	69	
	GUA	
	HAI	61	0	0	0	01/39	0	0	0	04/25	0	47	9	0	
	MAR	
	PUR	
NOA	MEX	2984	0	22	22	06/07	0	30	30	06/35	0	2737	0	0	
	CAN	...	0	12	12	06/30	0	2	2	06/36	
	USA	...	0	43	43	06/24	0	6	6	06/34	1	
SOC	ARG	266	0	0	0	00/11	0	0	0	04/50	0	257	
	CHI	202	0	0	0	03/19	0	0	0	05/21	0	192	147	0	
	PAR	434	0	0	0	98/44	0	0	0	05/21	17	415	1	0	
	URU	2	0	0	0	99/08	0	0	0	01/37	0	0	0	0	
TOTAL	20638	0	158	158	-	37	640	677	-	325	17842	479	4	2	

... No se recibió informe

* Infección de rubéola congénita



Tabla No.2
Fuente de la infección de los casos confirmados
de sarampión y de rubéola para el período
entre las semanas 01-38 2006

Subregión y país		Sarampión			Rubéola			
		I	RI	D	I	RI	D	A
AND	BOL							
	COL							
	ECU							
	PER							
	VEN	1	41	32				
BRA CAP	BRA							
	COR							
	ELS							
	GUT							4
	HON							
CAR LAC	NIC							
	PAN							
	CAR							
	CUB							
	DOR							
MEX NOA	FGU							
	GUA							
	HAI							
	MAR							
	PUR							
SOC	MEX	22						
	CAN	4	2	2				
	USA	6	7	10				
SOC	ARG							
	CHI							
	PAR							
	URU							
	TOTAL		33	50	44			

Tabla No.3
Casos sospechosos de sarampión/rubéola en investigación
para el período entre las semanas 01-38 2006

País	Casos pend. 2005	Acumu- lados 2006	Semana de inicio de exantema							Desc.
			1-33	34	35	36	37	38		
BOL	0	0	0	0	0	0	0	0	0	
COL	16	43	30	3	0	4	0	0	0	6
ECU	0	3	1	0	0	2	0	
PER	38	231	231	
VEN	0	0	0	0	0	0	0	0	0	
BRA	0	848	420	108	106	89	125	
COR	0	
ELS	0	0	0	0	0	0	0	0	0	
GUT	0	4	4	0	0	0	0	0	0	
HON	0	3	1	2	0	0	0	0	0	
NIC	0	0	0	0	0	0	0	0	0	
PAN	0	7	3	1	0	0	3	0	0	
CAR	0	6	4	0	1	0	1	0	0	
CUB	62	244	224	18	2	0	0	2
DOR	0	78	76	0	0	0	0	
FGU	0	0	0	0	0	0	0	
GUA	
HAI	0	14	11	0	0	0	2	0	0	1
MAR	
PUR	
MEX	0	195	176	14	5	
CAN	
USA	
ARG	0	9	4	0	1	1	3	
CHI	0	10	3	2	0	2	3	0	0	
PAR	0	2	2	0	0	0	0	0	0	
URU	0	2	2	0	0	0	0	0	0	
TOTAL		116	1699	1192	148	115	98	137	0	9

I: importado – RI: relacionado con importación – D: desconocido – A: autóctono

... No se recibió informe

Tabla No.4
Indicadores de vigilancia integrada del sarampión y de la rubéola para el período entre las semanas 01-38 2006

Subregión y país		% de sitios notificando semanalmente	% de casos con investigación adecuada	% de casos con muestra de sangre adecuada	% de muestras de sangre que llegan al lab. ≤5 días	% de resultados de laboratorio reportados ≤4 días	% de casos descartados por lab.	Cadenas de transmisión con muestras representativas para aislamiento viral	
								Sarampión	Rubéola
AND	BOL	41	96	99	82	78	99	2	
	COL	92	56	93	78	81	97		
	ECU	72	60	99	86	84	99		
	PER	100	89	95	80	53	95		
	VEN	72	87	97	68	81	99		
BRA CAP	BRA	94	76 ^a	78	45	88	100		
	COR		
	ELS	90	66	98	95	92	98		
	GUT	49	92	98	75	94	98		
	HON	94	93	98	79	87	98		
CAR LAC	NIC	100	82	99	54	95	99		
	PAN	93	75	99	68	96	99		
	CAR	99	82	94	30	89	98		
	CUB	95	90 ^a	100	30	100	71		
	DOR	83	68	97	61	74	99		
MEX NOA	FGU		
	GUA		
	HAI	71	93	93	28	36	91		
	MAR		
	PUR		
SOC	MEX	93	99 ^a	97	86	76	99	4	
	CAN		
	USA		
SOC	ARG	79	11	92	75	86	99		
	CHI	94	27	92	78	90	98		
	PAR	92	74	99	85	100	100		
	URU	58	0	100		
Total and Average		88	79	88	60	84	98	6	

... No se recibió informe

^a Se incluye información sobre búsqueda activa de casos.

Números del boletín de vigilancia del sarampión/rubéola se encuentran en:
<http://www.paho.org/spanish/ad/fch/im/measles.htm>