

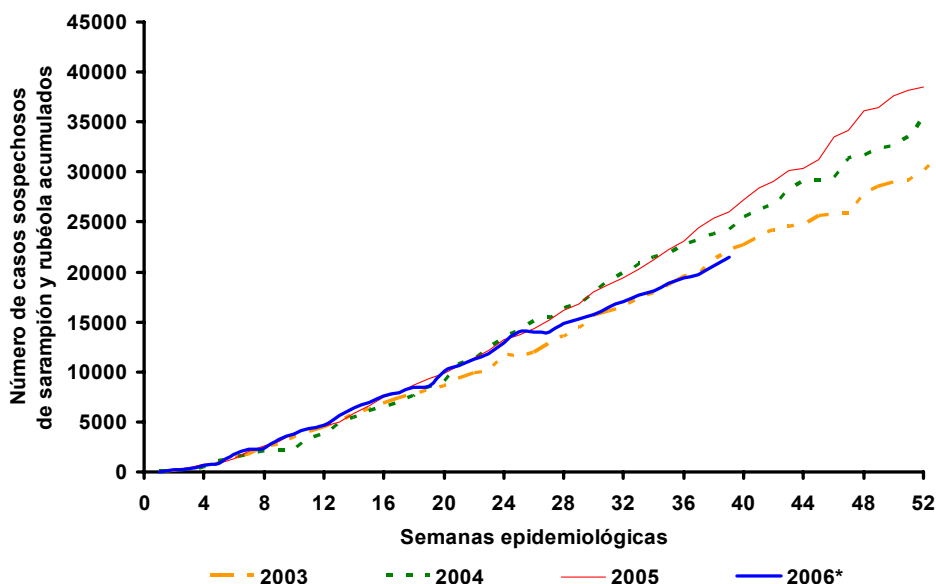

Casos sospechosos de sarampión y rubéola acumulados por semana epidemiológica, las Américas, 2003–2006



Fuente: informes de los países

* Hasta la semana 39

Tabla No.1

Clasificación de casos sospechosos de sarampión, rubéola y síndrome de rubéola congénita (SRC) para el período entre las semanas 01-39 2006

Subregión y país	Casos sospechosos 2006	Sarampión confirmado 2006			Año/Semana último caso confirmado de sarampión	Rubéola confirmado 2006			Año/Semana último caso confirmado de rubéola	Diagnóstico de casos descartados 2006		SRC		IRC*	
		Clinic.	Lab.	Total		Clinic.	Lab.	Total		Dengue	Otro	Sospe.	Conf.		
AND	BOL	161	0	0	0	00/40	0	2	2	06/03	1	158	2
	COL	1312	0	0	0	02/39	1	1	2	06/18	44	1237	122	0	
	ECU	337	0	0	0	01/14	0	0	0	04/45	31	303	3	0	
	PER	1170	0	0	0	00/13	22	311	333	06/27	0	606	60	1	
	VEN	1662	0	81	81	06/24	0	146	146	06/39	219	1216	
BRA	BRA	10353	0	0	0	05/29	12	151	163	06/38	0	9302	125	2	
	CAP	05/22	01/42	
CAR	ELS	127	0	0	0	01/19	0	5	5	06/38	9	113	
	GUT	429	0	0	0	98/05	0	3	3	06/30	8	414	0	0	
	HON	102	0	0	0	97/29	0	0	0	04/11	4	95	13	0	
	NIC	130	0	0	0	94/14	0	0	0	04/19	2	128	0	0	
	PAN	167	0	0	0	95/49	0	0	0	02/48	4	156	0	0	
	LAC	CAR	149	0	0	0	98/23	0	0	0	01/27	6	136	1	0
	CUB	857	0	0	0	0	93/27	0	0	0	04/11	0	669	0	0
SOC	DOR	198	0	0	0	01/23	0	10	10	05/37	0	110	
	FGU	70	0	0	0	0	70	
	GUA	
	HAI	61	0	0	0	01/39	0	0	0	04/25	0	47	9	0	
	MAR	
	PUR	
	MEX	MEX	3270	0	22	22	06/07	0	35	35	06/36	0	2958	0	0
	NOA	CAN	...	0	12	12	06/30	0	2	2	06/36
SOC	USA	...	0	43	43	06/24	0	6	6	06/34	1	
	ARG	272	0	0	0	00/11	0	0	0	04/50	0	262	
	CHI	207	0	0	0	03/19	0	0	0	05/21	0	200	164	0	
	PAR	448	0	0	0	98/44	0	0	0	05/21	17	429	1	0	
	URU	2	0	0	0	99/08	0	0	0	01/37	0	0	0	0	
TOTAL	21484	0	158	158	-	35	672	707	-	345	18609	498	4	2	

... No se recibió informe

* Infección de rubéola congénita



Vigilancia de Sarampión / Rubéola

Tabla No.2

Fuente de la infección de los casos confirmados de sarampión y de rubéola para el período entre las semanas 01-39 2006

Subregión y país		Sarampión			Rubéola			
		I	RI	D	I	RI	D	A
AND	BOL							
	COL							
	ECU							
	PER							
	VEN	1	41	32				
BRA	BRA							
	CAP							
	COR							
	ELS							4
	GUT							
CAR	HON							
	NIC							
	PAN							
	LAC							
	CUB							
MEX	DOR							
	FGU							
	GUA							
	HAI							
	MAR							
NOA	PUR							
	MEX	22						
	CAN	4	2	2				
SOC	USA	6	7	10				
	ARG							
	CHI							
	PAR							
TOTAL	33	50	44				4	

Tabla No.3

Casos sospechosos de sarampión/rubéola en investigación para el período entre las semanas 01-39 2006

País	Casos pend. 2005	Acumulados 2006	Semana de inicio de exantema							Desc.
			1-34	35	36	37	38	39		
BOL	0	0	0	0	0	0	0	...		
COL	16	29	18	0	4	0	3	2	2	
ECU	0	3	0	0	1	0	0	2		
PER	38	231	231		
VEN	0	0	0	0	0	0	0	0		
BRA	0	888	482	84	91	142	89	...		
COR	0		
ELS	0	0	0	0	0	0	0	0		
GUT	0	4	4	0	0	0	0	0		
HON	0	3	3	0	0	0	0	0		
NIC	0	0	0	0	0	0	0	0		
PAN	0	7	4	0	0	3	0	...		
CAR	0	7	1	2	0	3	1	0		
CUB	0	188	161	2	0	0	25	...		
DOR	0	78	76	0	0	0	0	0	2	
FGU	0	0	0	0	0	0	0	...		
GUA		
HAI	0	14	11	0	0	2	0	...	1	
MAR		
PUR		
MEX	0	255	164	14	18	28	16	15		
CAN		
USA		
ARG	0	10	3	1	1	4	0	0	1	
CHI	0	7	3	0	1	1	0	1	1	
PAR	0	2	2	0	0	0	0	0		
URU	0	2	2	0	0	0	0	0		
TOTAL	54	1728	1165	103	116	183	134	20	7	

I: importado – RI: relacionado con importación – D: desconocido – A: autóctono

... No se recibió informe

Tabla No.4

Indicadores de vigilancia integrada del sarampión y de la rubéola para el período entre las semanas 01-39 2006

Subregión y país		% de sitios notificando semanalmente	% de casos con investigación adecuada	% de casos con muestra de sangre adecuada	% de muestras de sangre que llegan al lab. ≤5 días	% de resultados de laboratorio reportados ≤4 días	% de casos descartados por lab.	Cadenas de transmisión con muestras representativas para aislamiento viral	
								Sarampión	Rubéola
AND	BOL	41	96	99	82	78	99	2	
	COL	92	56	93	78	81	96		
	ECU	72	59	98	87	85	99		
	PER	100	89	95	80	53	95		
	VEN	72	87	98	68	81	99		
BRA	BRA	94	75 ^a	77	44	90	98	4	
	CAP		
	COR		
	ELS	89	66	98	95	93	98		
	GUT	49	92	98	75	94	98		
CAR	HON	94	93	98	80	87	98	6	
	NIC	100	82	99	54	95	99		
	PAN	93	75	99	68	96	99		
	LAC	99	83	97	30	89	98		
	CUB	97	90 ^a	100	30	100	78		
MEX	DOR	83	68	97	61	74	99	100	
	FGU		
	GUA		
	HAI	71	93	93	28	36	91		
	MAR		
NOA	PUR	99	
	MEX	93	99 ^a	97	86	76	99		
	CAN		
SOC	USA	100	
	ARG	80	11	92	75	86	99		
	CHI	94	27	93	78	90	98		
	PAR	92	74	99	85	100	100		
URU	58	0	100		
Total and Average	88	79	87	60	85	97	6		

... No se recibió informe

^a Se incluye información sobre búsqueda activa de casos.

Números del boletín de vigilancia del sarampión/rubéola se encuentran en:
<http://www.paho.org/spanish/ad/fch/im/measles.htm>