

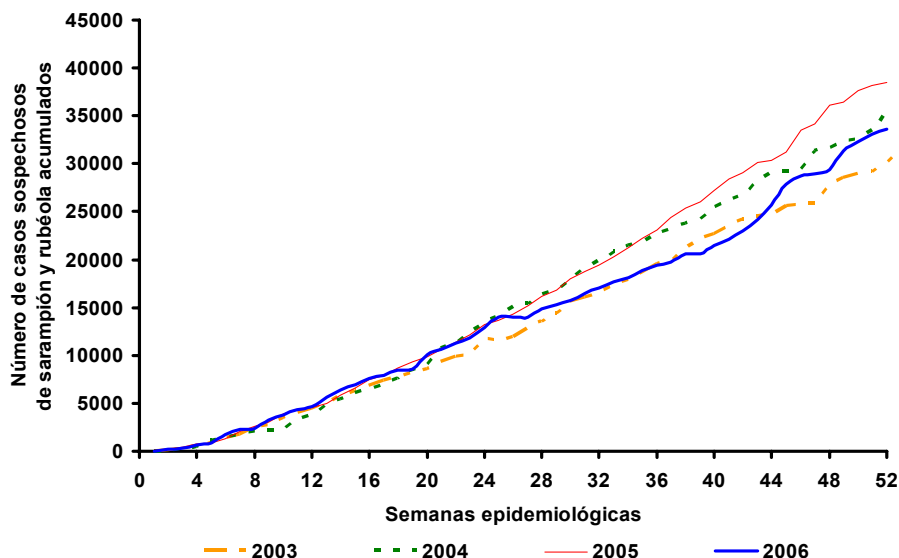

Casos sospechosos de sarampión y rubéola acumulados por semana epidemiológica, las Américas, 2003–2006



Fuente: informes de los países

Tabla No.1

Clasificación de casos sospechosos de sarampión, rubéola y síndrome de rubéola congénita (SRC) para el período entre las semanas 01-52 2006

Subregión y país	Casos sospechosos 2006	Sarampión confirmado 2006			Año/Semana último caso confirmado de sarampión	Rubéola confirmado 2006			Año/Semana último caso confirmado de rubéola	Diagnóstico de casos descartados 2006		SRC		IRC*	
		Clinic.	Lab.	Total		Clin.	Lab.	Total		Dengue	Otro	Sospe.	Conf.		
AND	BOL	205	0	0	0	00/40	0	2	2	06/03	2	197	2
	COL	1925	0	0	0	02/39	1	1	2	06/18	72	1800	134	0	
	ECU	403	0	0	0	01/14	0	0	0	04/45	32	369	3	0	
	PER	2210	0	0	0	00/13	29	566	595	06/45	0	1230	60	1	
	VEN	2366	0	92	92	06/49	0	181	181	06/50	328	1765	
BRA	BRA	18138	0	14	14	06/48	40	807	847	06/51	0	15077	146	3	
CAP	COR	05/22	01/42	
	ELS	154	0	0	0	01/19	0	11	11	06/43	13	130	
	GUT	536	0	0	0	98/05	0	5	5	06/30	8	505	0	0	
	HON	149	0	0	0	97/29	0	0	0	04/11	14	133	14	0	
	NIC	186	0	0	0	94/14	0	0	0	04/19	2	184	0	0	
	PAN	216	0	0	0	95/49	0	0	0	02/48	12	202	0	0	
CAR	CAR	186	0	0	0	98/23	0	0	0	01/27	6	164	1	0	
LAC	CUB	1019	0	0	0	93/27	0	0	0	04/06	0	980	0	0	
	DOR	247	0	0	0	01/23	0	20	20	06/44	1	192	
	FGU	70	0	0	0	0	70	
	GUA	
	HAI	76	0	0	0	01/39	0	11	11	06/47	3	43	9	0	
	MAR	
	PUR	
MEX	MEX	4221	0	23	23	06/49	0	49	49	06/45	0	3916	0	0	
NOA	CAN	...	0	13	13	06/46	0	4	4	06/48	
	USA	...	0	45	45	06/49	0	9	9	06/45	1	
SOC	ARG	364	0	0	0	00/11	0	0	0	04/50	0	359	9	...	
	CHI	328	0	0	0	03/19	0	0	0	05/21	0	312	240	0	
	PAR	591	0	0	0	98/44	0	0	0	05/21	17	571	1	0	
	URU	9	0	0	0	99/08	0	0	0	01/37	0	8	0	0	
TOTAL		33599	0	187	187	-	70	1666	1736	-	510	28207	617	5	2

... No se recibió informe

* Infección de rubéola congénita



Vigilancia de Sarampión / Rubéola

Tabla No.2
Fuente de la infección de los casos confirmados de sarampión y de rubéola para el período entre las semanas 01-52 2006

Subregión y país		Sarampión			Rubéola			
		I	RI	D	I	RI	D	A
AND	BOL							
	COL						2	
	ECU							
	PER							
	VEN	1	41	32				
BRA	BRA				1			846
	CAP							
	COR							
	ELS							
	GUT							5
CAR	HON							
	NIC							
	PAN							
	CAR							
	LAC							
MEX	CUB							
	DOR							
	FGU							
	GUA							
	HAI							
NOA	MAR							
	PUR							
	MEX	23					49	
	CAN	4	2	2				
	USA	6	7	10				
SOC	ARG							
	CHI						47	
	PAR							
	URU							
	TOTAL	34	50	44	1		96	851

Tabla No.3
Casos sospechosos de sarampión/rubéola en investigación para el período entre las semanas 01-52 2006

País	Casos pend. 2005	Acumulados 2006	Semana de inicio de exantema							Desc.
			1-47	48	49	50	51	52		
BOL	0	4	2	0	1	1		
COL	2	51	48	0	0	1	2	0		
ECU	0	2	1	1	0	0	0	0		
PER	0	384	384		
VEN	0	0	0	0	0	0	0	0		
BRA	0	2184	1231	314	264	282	93	...		
COR	0		
ELS	0	0	0		
GUT	0	18	18	0	0	0		
HON	0	2	2	0	0	0	0	...		
NIC	0	0	0	0	0	0	0	0		
PAN	0	2	0	1	0	1	0	...		
CAR	0	16	13	3	0		
CUB	0	39	0	0	0	10	9	20		
DOR	0	34	33	0	0	0	0	0	1	
FGU	0	0	0		
GUA		
HAI	0	19	11	0	0	8	
MAR		
PUR		
MEX	0	233	191	17	19	6	0	0		
CAN		
USA		
ARG	0	5	3	0	0	0	2	0		
CHI	0	16	6	0	3	3	2	2		
PAR	0	3	3	0	0	0	0	0		
URU	0	1	0	0	1	0	0	0		
TOTAL	2	3013	1946	336	288	304	108	22	9	

I: importado – RI: relacionado con importación – D: desconocido – A: autóctono

... No se recibió informe

Tabla No.4
Indicadores de vigilancia integrada del sarampión y de la rubéola para el período entre las semanas 01-52 2006

Subregión y país		% de sitios notificando semanalmente	% de casos con investigación adecuada	% de casos con muestra de sangre adecuada	% de muestras de sangre que llegan al lab. ≤5 días	% de resultados de laboratorio reportados ≤4 días	% de casos descartados por lab.	Cadenas de transmisión con muestras representativas para aislamiento viral	
								Sarampión	Rubéola
AND	BOL	51	96	99	83	78	99		
	COL	92	60	96	79	83	98		
	ECU	76	60	99	87	81	99		
	PER	100	80	89	74	53	91		
	VEN	72	88	98	67	79	99	2	
BRA	BRA	83	75 ^a	78	44	82	98		
	CAP		
	COR		
	ELS	88	60	99	95	93	99		
	GUT	49	90	96	76	93	98		
CAR	HON	94	94	98	80	89	97		
	NIC	100	83	99	58	96	99		
	PAN	93	73	99	69	95	97		
	CAR	99	78	95	32	90	98		
	LAC	95	96 ^a	100	65	100	96		
MEX	DOR	81	71	98	57	67	99		
	FGU		
	GUA		
	HAI	73	88	83	22	31	91		
	MAR		
NOA	PUR		
	MEX	92	99 ^a	97	87	76	99	4	
	CAN		
	USA		
	SOC	85	12	93	76	83	99		
SOC	CHI	96	27	91	80	92	99		
	PAR	92	70	99	86	100	100		
	URU	59	22	89	100	44	100		
	Total and Average	85	78	86	59	80	98	6	

... No se recibió informe

^a Se incluye información sobre búsqueda activa de casos.

Números del boletín de vigilancia del sarampión/rubéola se encuentran en:
<http://www.paho.org/spanish/ad/fch/im/measles.htm>