

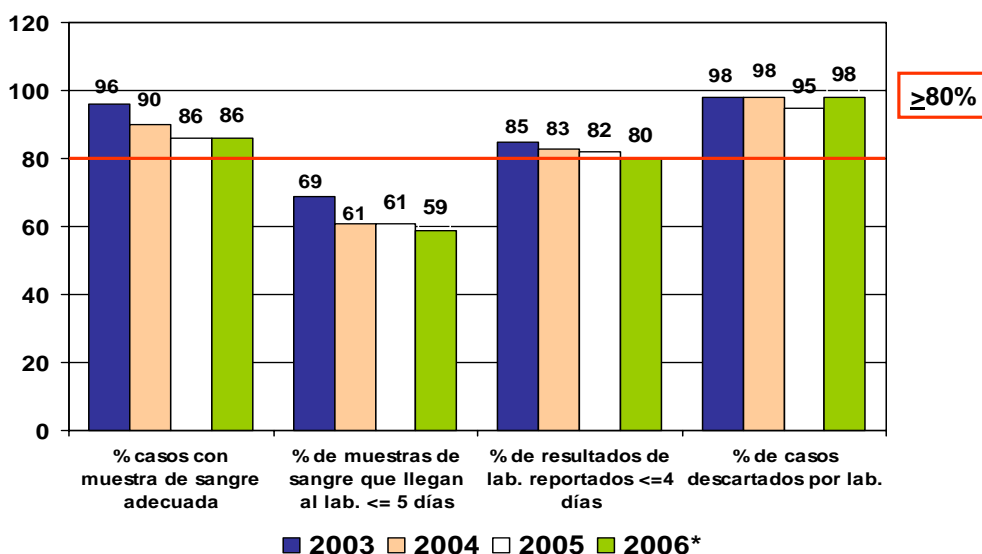

**Indicadores de sarampión/rubéola para 2003-2006\***



Fuente: informes de los países al MESS.

\* Datos preliminares

**Tabla No.1**  
**Clasificación de casos sospechosos de sarampión, rubéola y síndrome de rubéola congénita (SRC) para el período de la semana 01 2007**

Subregión y país	Casos sospechosos 2007	Sarampión confirmado 2007			Año/Semana último caso confirmado de sarampión	Rubéola confirmado 2007			Año/Semana último caso confirmado de rubéola	Diagnóstico de casos descartados 2007		SRC		IRC*
		Clinic.	Lab.	Total		Clin.	Lab.	Total		Dengue	Otro	Sospe.	Conf.	
AND	BOL	0	0	0	00/40	0	0	0	06/03	0	0	...	...	
	COL	0	0	0	02/39	0	0	0	06/18	0	0	0	0	
	ECU	...	...	...	01/14	...	...	...	04/45	...	...	...	...	
	PER	...	...	...	00/13	...	...	...	06/45	...	...	...	...	
	VEN	0	0	0	06/49	0	0	0	06/50	0	0	...	...	
BRA	BRA	...	...	...	06/48	...	...	...	06/51	...	...	...	...	
CAP	COR	...	...	...	05/22	...	...	...	01/42	...	...	...	...	
	ELS	...	...	...	01/19	...	...	...	06/43	...	...	...	...	
	GUT	0	0	0	98/05	0	0	0	06/30	0	0	...	...	
	HON	1	0	0	97/29	0	0	0	04/11	0	1	0	0	
	NIC	0	0	0	94/14	0	0	0	04/19	...	...	0	0	
	PAN	...	...	...	95/49	...	...	...	02/48	...	...	...	...	
CAR	CAR	0	0	0	98/23	0	0	0	01/27	0	0	...	...	
LAC	CUB	0	0	0	93/27	0	0	0	04/06	0	0	0	0	
	DOR	0	0	0	01/23	0	0	0	06/44	0	0	...	...	
	FGU	...	...	...	...	...	...	...	...	...	...	...	...	
	GUA	...	...	...	...	...	...	...	...	...	...	...	...	
	HAI	0	0	0	01/39	0	0	0	06/47	0	0	0	0	
	MAR	...	...	...	...	...	...	...	...	...	...	...	...	
	PUR	...	...	...	...	...	...	...	...	...	...	...	...	
MEX	MEX	1	0	0	06/49	0	0	0	06/45	0	0	0	0	
NOA	CAN	...	0	0	06/46	0	0	0	06/48	...	...	...	...	
	USA	...	0	0	06/49	0	1	1	07/01	...	...	0	0	
SOC	ARG	...	...	...	00/11	...	...	...	04/50	...	...	...	...	
	CHI	4	0	0	03/19	0	0	0	05/21	0	1	6	0	
	PAR	6	0	0	98/44	0	0	0	05/21	0	6	0	0	
	URU	...	...	...	99/08	...	...	...	01/37	...	...	...	...	
TOTAL		12	0	0	-	0	1	1	-	0	8	7	0	

... No se recibió informe

\* Infección de rubéola congénita



# Vigilancia de Sarampión / Rubéola

**Tabla No.2**  
Fuente de la infección de los casos confirmados de sarampión y de rubéola para el período de la semana 01 2007

Subregión y país		Sarampión			Rubéola			
		I	RI	D	I	RI	D	A
AND	BOL							
	COL							
	ECU							
	PER							
	VEN							
BRA	BRA							
	CAP	COR						
		ELS						
		GUT						
		HON						
CAR	NIC							
	PAN							
	LAC	CAR						
		CUB						
		DOR						
MEX	FGU							
	GUA							
	HAI							
	MAR							
	PUR							
NOA	MEX							
	CAN							
	USA							
SOC	ARG							
	CHI							
	PAR							
	URU							
TOTAL								

**Tabla No.3**  
Casos sospechosos de sarampión/rubéola en investigación para el período de la semana 01 2007

País	Casos pend. 2006	Acumulados 2007	Semana de inicio de exantema						
			1					Desc.	
BOL	1	0	0						
COL	48	0	0						
ECU	2	...	...						
PER	384	...	...						
VEN	0	0	0						
BRA	2274	...	...						
CAP	COR	0	...	...					
	ELS	0	...	...					
	GUT	18	0	0					
	HON	2	0	0					
CAR	NIC	0	0	0					
	PAN	2	...	...					
	LAC	CAR	30	0	0				
		CUB	39	0	0				
		DOR	34	0	0				
MEX	FGU	0	...	...					
	GUA	...	...	...					
	HAI	20	0	0					
	MAR	...	...	...					
	PUR	...	...	...					
NOA	MEX	272	1	1					
	CAN	...	...	...					
	USA	...	...	...					
SOC	ARG	5	...	...					
	CHI	18	3	3					
	PAR	3	0	0					
	URU	1	...	...					
TOTAL	3153	4	4						

I: importado – RI: relacionado con importación – D: desconocido – A: autóctono

... No se recibió informe

**Tabla No.4**  
Indicadores de vigilancia integrada del sarampión y de la rubéola para el período de la semana 01 2007

Subregión y país		% de sitios notificando semanalmente	% de casos con investigación adecuada	% de casos con muestra de sangre adecuada	% de muestras de sangre que llegan al lab. ≤5 días	% de resultados de laboratorio reportados ≤4 días	% de casos descartados por lab.	Cadenas de transmisión con muestras representativas para aislamiento viral		
								Sarampión	Rubéola	
AND	BOL	...	...	...	...	...	...			
	COL	...	...	...	...	...	...			
	ECU	...	...	...	...	...	...			
	PER	...	...	...	...	...	...			
	VEN	...	...	...	...	...	...			
BRA	BRA	...	...	...	...	...	...			
	CAP	COR	...	...	...	...	...	...		
		ELS	...	...	...	...	...	...		
		GUT	...	...	...	...	...	...		
		HON	92	0	100	100	100	100		
CAR	NIC	100	...	...	...	...	...			
	PAN	...	...	...	...	...	...			
	LAC	CAR	...	...	...	...	...	...		
		CUB	93	...	...	...	...	...		
		DOR	...	...	...	...	...	...		
MEX	FGU	...	...	...	...	...	...			
	GUA	...	...	...	...	...	...			
	HAI	...	...	...	...	...	...			
	MAR	...	...	...	...	...	...			
	PUR	...	...	...	...	...	...			
NOA	MEX	100	100	100	...	...	...			
	CAN	...	...	...	...	...	...			
	USA	...	...	...	...	...	...			
SOC	ARG	...	...	...	...	...	...			
	CHI	100	0	50	100	100	100			
	PAR	86	0	100	100	100	100			
	URU	...	...	...	...	...	...			
Total and Average		99	100	82	100	100	100			

... No se recibió informe

Números del boletín de vigilancia del sarampión/rubéola se encuentran en:  
<http://www.paho.org/spanish/ad/fch/im/measles.htm>