



Vol. 13, No. 06

Vigilancia del Sarampión y de la Rubéola en las Américas

Semana que termina el 10 de febrero de 2007

Casos de sarampión confirmados por semana de inicio de exantema, las Américas, 2006-2007*

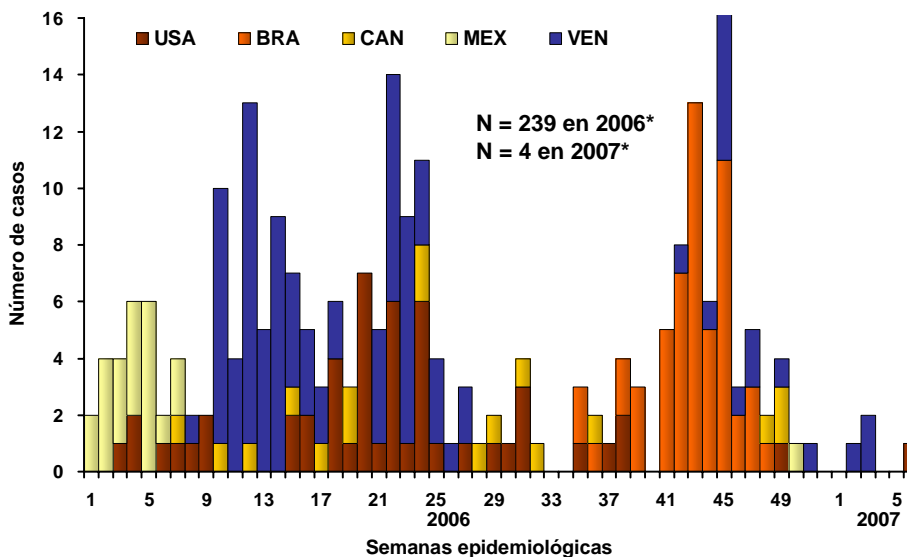

* Datos preliminares actualizado el 15 de febrero de 2007.

Nota: Casos importados, relacionados con importación o de origen desconocido.

Fuente: informes de los países a la OPS.

Tabla No.1

Clasificación de casos sospechosos de sarampión, rubéola y síndrome de rubéola congénita (SRC) para el período entre las semanas 01-06 2007

Subregión y país	Casos sospechosos 2007	Sarampión confirmado 2007			Año/Semana último caso confirmado de sarampión	Rubéola confirmado 2007			Año/Semana último caso confirmado de rubéola	Diagnóstico de casos descartados 2007		SRC		IRC*
		Clinic.	Lab.	Total		Clin.	Lab.	Total		Dengue	Otro	Sospe.	Conf.	
AND	BOL	5	0	0	00/40	0	0	0	06/03	3	1	
	COL	34	0	0	02/39	0	0	0	06/18	1	24	2	0	
	ECU	14	0	0	01/14	0	0	0	04/45	0	13	0	0	
	PER	00/13	06/45	
	VEN	7	0	3	07/03	0	0	0	06/50	0	4	
BRA	BRA	1188	0	0	06/48	0	22	22	07/04	0	263	0	0	
CAP	COR	05/22	01/42	
	ELS	8	0	0	01/19	0	0	0	06/43	1	7	
	GUT	24	0	0	98/05	0	0	0	06/30	0	23	0	0	
	HON	6	0	0	97/29	0	0	0	04/11	4	2	4	0	
	NIC	21	0	0	94/14	0	0	0	04/19	0	21	0	0	
	PAN	20	0	0	95/49	0	0	0	02/48	2	17	1	0	
CAR	CAR	8	0	0	98/23	0	0	0	01/27	0	7	0	0	
LAC	CUB	21	0	0	93/27	0	0	0	04/06	0	15	0	0	
	DOR	4	0	0	01/23	0	0	0	06/44	0	0	
	FGU	5	0	0	0	5	
	GUA	
	HAI	4	0	0	01/39	0	0	0	06/47	0	2	1	0	
	MAR	
	PUR	
MEX	MEX	106	0	0	06/50	0	0	0	06/45	0	22	0	0	
NOA	CAN	...	0	0	06/46	0	0	0	06/48	
	USA	...	0	1	07/06	0	2	2	07/05	0	0	
SOC	ARG	12	0	0	00/11	0	0	0	04/50	0	8	0	0	
	CHI	36	0	0	03/19	0	0	0	05/21	0	19	6	0	
	PAR	61	0	0	98/44	0	0	0	05/21	4	56	0	0	
	URU	0	0	0	99/08	0	0	0	01/37	0	0	0	0	
TOTAL		1584	0	4	-	0	24	24	-	15	509	14	0	

... No se recibió informe

* Infección de rubéola congénita



Vigilancia de Sarampión / Rubéola

Tabla No.2
Fuente de la infección de los casos confirmados de sarampión y de rubéola para el período entre las semanas 01-06 2007

Subregión y país		Sarampión			Rubéola				
		I	RI	D	I	RI	D	A	
AND	BOL								
	COL								
	ECU								
	PER								
	VEN								
BRA	BRA								
	CAP								
	COR								
	ELS								
	GUT								
HON	HON								
	NIC								
	PAN								
	CAR	CAR							
		LAC							
CUB									
DOR									
FGU									
GUA	GUA								
	HAI								
	MAR								
	PUR								
	MEX	MEX							
NOA									
CAN									
USA									
SOC		ARG							
	CHI								
	PAR								
	URU								
	TOTAL								

Tabla No.3
Casos sospechosos de sarampión/rubéola en investigación para el período entre las semanas 01-06 2007

País	Casos pend. 2006	Acumulados 2007	Semana de inicio de exantema							Desc.
			1	2	3	4	5	6		
BOL	0	1	0	0	1	0	0	0		
COL	28	9	2	0	4	1	2	0		
ECU	0	1	0	0	0	0	1	0		
PER	384		
VEN	0	0	0	0	0	0	0	0		
BRA	1736	903	128	208	295	272		
COR	0		
ELS	0	0	0	0	0	0	0	0		
GUT	44	1	0	0	0	0	0	1		
HON	0	0	0	0	0	0	0	0		
NIC	0	0	0	0	0	0	0	0		
PAN	0	1	0	1	0	0	0	0		
CAR	0	1	0	0	1	0	0	0		
CUB	0	6	0	0	0	0	0	0	6	
DOR	1	4	0	1	1	2	0	0		
FGU	0	0	0	0	0	0	0	0		
GUA		
HAI	17	2	0	0	0	0	1	1		
MAR		
PUR		
MEX	44	84	10	15	23	15	14	7		
CAN		
USA		
ARG	3	4	1	0	1	1	0	0	1	
CHI	17	17	0	0	4	6	5	2		
PAR	0	1	1	0	0	0	0	0		
URU	2	0	0	0	0	0	0	0		
TOTAL	2276	1035	142	225	330	297	23	11	7	

I: importado – RI: relacionado con importación – D: desconocido – A: autóctono

... No se recibió informe

Tabla No.4
Indicadores de vigilancia integrada del sarampión y de la rubéola para el período entre las semanas 01-06 2007

Subregión y país		% de sitios notificando semanalmente	% de casos con investigación adecuada	% de casos con muestra de sangre adecuada	% de muestras de sangre que llegan al lab. ≤5 días	% de resultados de laboratorio reportados ≤4 días	% de casos descartados por lab.	Cadenas de transmisión con muestras representativas para aislamiento viral		
								Sarampión	Rubéola	
AND	BOL	68	100	100	50	25	100			
	COL	90	50	94	61	76	92			
	ECU	44	43	93	54	69	100			
	PER			
	VEN	...	86	100	67	100	100			
BRA	BRA	90			
	CAP			
	COR			
	ELS	78	25	100	100	100	100			
	GUT	...	79	100	100	55	60			
HON	HON	94	100	100	83	100	100			
	NIC	100	71	100	81	100	100			
	PAN	91	74	95	55	100	95			
	CAR	CAR	99	88	100	0	43	100		
		LAC	96	100 ^a	100	60	100	71		
DOR		84	75	100	50	0	...			
FGU				
GUA				
GUA	HAI	69	75	100	25	50	100			
	MAR			
	PUR			
	MEX	MEX	88	97	100	42	95	100		
		NOA		
CAN				
USA				
SOC		ARG	70	0	92	82	64	100		
	CHI	99	22	86	87	100	100			
	PAR	89	40	100	92	100	100			
	URU	61			
	Total and Average		87	69	97	67	89	95		

... No se recibió informe

^a Se incluye información sobre búsqueda activa de casos.

Números del boletín de vigilancia del sarampión/rubéola se encuentran en:
<http://www.paho.org/spanish/ad/fch/im/measles.htm>