



Vol. 13, No. 11

Vigilancia del Sarampión y de la Rubéola en las Américas

Semana que termina el
17 de marzo de 2007

Proporción de resultados de laboratorios reportados en ≤ 4 días, las Américas, 2005-2007*

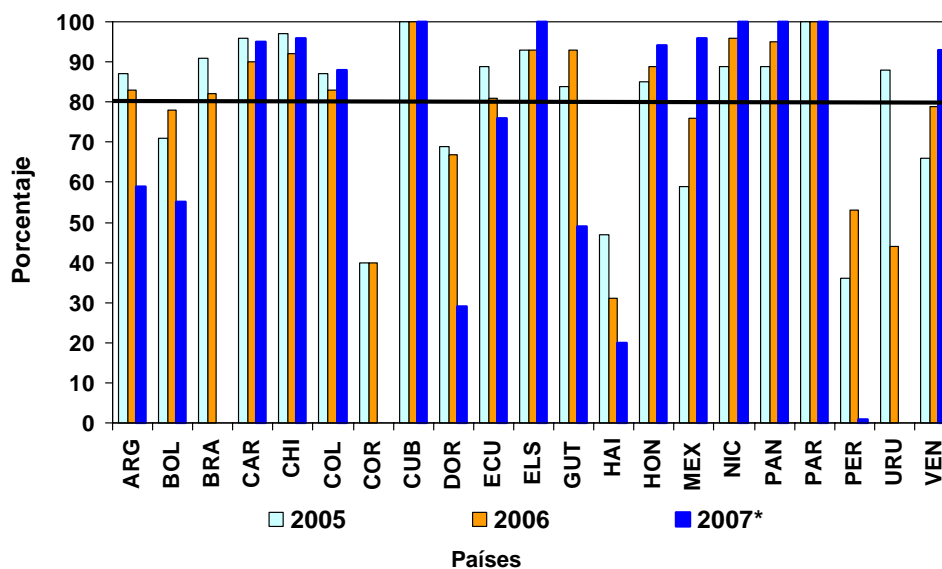

Fuente: MESS e informes de los países.

* Hasta semana epidemiológica 11.

Tabla No.1

Clasificación de casos sospechosos de sarampión, rubéola y síndrome de rubéola congénita (SRC) para el período entre las semanas 01-11 2007

Subregión y país	Casos sospechosos 2007	Sarampión confirmado 2007			Año/Semana último caso confirmado de sarampión	Rubéola confirmado 2007			Año/Semana último caso confirmado de rubéola	Diagnóstico de casos descartados 2007		SRC		IRC*	
		Clinic.	Lab.	Total		Clin.	Lab.	Total		Dengue	Otro	Sospe.	Conf.		
AND	BOL	22	0	0	00/40	0	0	0	06/03	4	18		
	COL	172	0	0	02/39	0	0	0	06/18	6	159	4	0		
	ECU	55	0	0	01/14	0	0	0	04/45	6	48	0	0		
	PER	160	0	0	00/13	0	0	0	06/45	0	9		
	VEN	53	0	23	07/06	0	1	1	07/07	2	27		
BRA	BRA	4007	0	0	06/48	0	238	238	07/10	0	2229	0	0		
CAP	COR	05/22	01/42		
	ELS	8	0	0	01/19	0	0	0	06/43	1	7		
	GUT	76	0	0	00/0	0	0	0	06/36	0	58	0	0		
	HON	17	0	0	00/0	0	0	0	04/11	6	11	6	0		
	NIC	46	0	0	00/0	0	0	0	04/19	0	46	0	0		
	PAN	27	0	0	00/0	0	0	0	02/48	2	24	1	0		
CAR	CAR	69	0	0	00/0	0	0	0	01/27	0	34	0	0		
LAC	CUB	30	0	0	00/0	0	0	0	04/06	0	25	0	0		
	DOR	14	0	0	00/0	0	0	0	06/44	0	0		
	FGU	5	0	0	0	5		
	GUA		
	HAI	10	0	0	01/39	0	0	0	06/47	0	2	1	0		
	MAR		
	PUR		
MEX	MEX	491	0	0	06/50	0	7	7	07/09	0	305	0	0		
NOA	CAN	...	0	0	06/46	0	0	0	06/48		
	USA	...	0	5	07/06	0	6	6	07/08	0	0		
SOC	ARG	21	0	0	00/11	0	0	0	04/50	0	20	0	0		
	CHI	53	0	0	03/19	0	0	0	05/21	0	43	49	0		
	PAR	119	0	0	00/0	0	0	0	05/21	8	109	1	0		
	URU	2	0	0	00/0	0	0	0	01/37	0	0	0	0		
TOTAL		5457	0	28	28	-	0	252	252	-	35	3179	62	0	

... No se recibió informe

* Infección de rubéola congénita



Vigilancia de Sarampión / Rubéola

Tabla No.2
Fuente de la infección de los casos confirmados de sarampión y de rubéola para el período entre las semanas 01-11 2007

Subregión y país		Sarampión			Rubéola				
		I	RI	D	I	RI	D	A	
AND	BOL								
	COL								
	ECU								
	PER								
	VEN								
BRA	BRA								
	CAP								
	COR								
	ELS								
	GUT								
HON	HON								
	NIC								
	PAN								
	CAR	CAR							
		LAC							
CUB									
DOR									
FGU									
GUA	GUA								
	HAI								
	MAR								
	PUR								
	MEX	MEX							
NOA									
CAN									
USA									
SOC		ARG							
	CHI								
	PAR								
	URU								
	TOTAL								

Tabla No.3
Casos sospechosos de sarampión/rubéola en investigación para el período entre las semanas 01-11 2007

País	Casos pend. 2006	Acumulados 2007	Semana de inicio de exantema							Desc.
			1-6	7	8	9	10	11		
BOL	0	0	0	0	0	0	0	0	0	
COL	10	7	0	4	1	2	0	...		
ECU	0	1	0	0	0	0	1	0		
PER	238	149	102	20	12	8	7	...		
VEN	0	0	0	0	0	0	0	0		
BRA	1111	1540	992	162	85	155	146	...		
COR		
ELS	0	0	0	0	0	0		
GUT	44	18	0	0	2	2	6	8		
HON	0	0	0	0	0	0	0	0		
NIC	0	0	0	0	0	0	0	0		
PAN	0	1	0	0	0	0	1	0		
CAR	0	35	6	5	6	12	6	0		
CUB	0	5	0	0	0	0	2	3		
DOR	1	14	10	2	2	0	0	0		
FGU	0	0	0	0	0	0	0	...		
GUA		
HAI	17	8	2	0	4	2		
MAR		
PUR		
MEX	0	179	75	19	27	32	13	13		
CAN		
USA		
ARG	3	1	1	0	0	0	0	0		
CHI	10	10	6	0	1	1	2	0		
PAR	0	2	1	0	1	0	0	0		
URU	2	2	0	0	1	1	0	0		
TOTAL	1436	1972	1195	212	142	215	184	24		

I: importado – RI: relacionado con importación – D: desconocido – A: autóctono

... No se recibió informe

Tabla No.4
Indicadores de vigilancia integrada del sarampión y de la rubéola para el período entre las semanas 01-11 2007

Subregión y país		% de sitios notificando semanalmente	% de casos con investigación adecuada	% de casos con muestra de sangre adecuada	% de muestras de sangre que llegan al lab. ≤5 días	% de resultados de laboratorio reportados ≤4 días	% de casos descartados por lab.	Cadenas de transmisión con muestras representativas para aislamiento viral		
								Sarampión	Rubéola	
AND	BOL	73	100	100	73	55	100			
	COL	90	70	96	80	88	98			
	ECU	52	53	100	76	76	100			
	PER	94	80	84	60	1	89			
	VEN	75	85	96	84	93	100			
BRA	BRA	91	46 ^a	43	99			
	CAP			
	COR			
	ELS	77	25	100	100	100	100			
	GUT	...	87	98	82	49	82			
HON	HON	95	100	94	65	94	100			
	NIC	100	70	100	74	100	98			
	PAN	91	73	93	63	100	96			
	CAR	CAR	99	70	88	14	95	100		
		LAC	96	100 ^a	100	100	100	83		
DOR		82	50	100	71	29	...			
FGU				
GUA				
GUA	HAI	72	90	100	50	20	100			
	MAR			
	PUR			
	MEX	MEX	91	99	99	79	96	100		
		NOA		
CAN				
USA				
SOC		ARG	73	5	95	77	59	100		
	CHI	100	23	87	73	96	95			
	PAR	91	44	100	83	100	100			
	URU	58	...	0			
	Total y promedio	88	55	57	74	79	98			

... No se recibió informe

^a Se incluye información sobre búsqueda activa de casos.

Números del boletín de vigilancia del sarampión/rubéola se encuentran en:
<http://www.paho.org/spanish/ad/fch/im/measles.htm>