

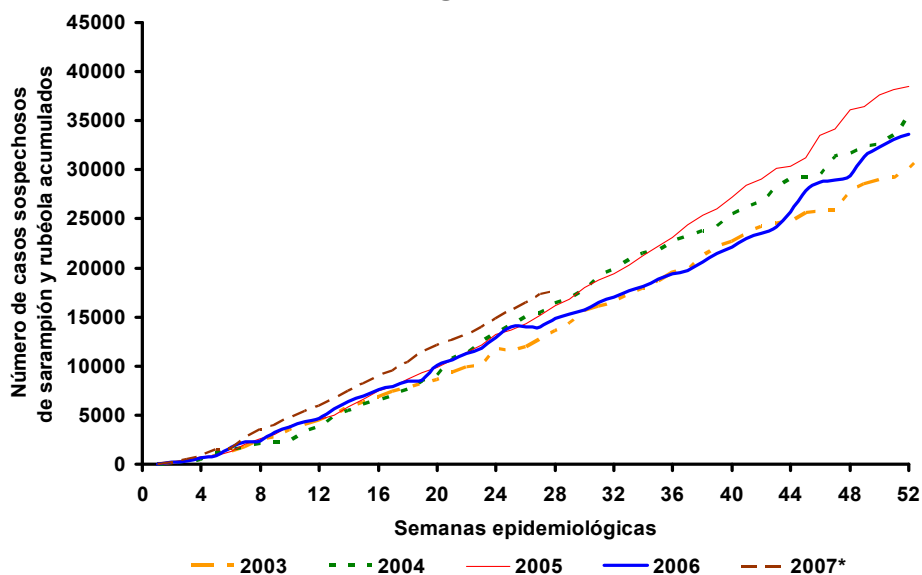

Casos sospechosos de sarampión y rubéola acumulados por semana epidemiológica, las Américas, 2003–2007



Fuente: informes de los países

* Hasta la semana 22

Tabla No.1

Clasificación de casos sospechosos de sarampión, rubéola y síndrome de rubéola congénita (SRC) para el período entre las semanas 01-28 2007

Subregión y país	Casos sospechosos 2007	Sarampión confirmado 2007			Año/Semana último caso confirmado de sarampión	Rubéola confirmado 2007			Año/Semana último caso confirmado de rubéola	Diagnóstico de casos descartados 2007		SRC		IRC*		
		Clinic.	Lab.	Total		Clin.	Lab.	Total		Dengue	Otro	Sospe.	Conf.			
AND	BOL	43	0	0	0	00/40	0	0	0	06/03	4	37		
	COL	626	0	0	0	02/39	0	0	0	06/18	19	591	20	0		
	ECU	182	0	0	0	01/14	0	0	0	04/45	11	167	0	0		
	PER	816	0	0	0	00/13	0	0	0	06/45	0	491		
	VEN	913	0	23	23	07/06	0	32	32	07/28	206	647		
BRA	BRA	10801	0	0	0	06/48	40	779	819	07/26	0	7641	0	0		
CAP	COR	16	0	0	0	05/22	0	0	0	01/42	0	0		
	ELS	53	0	0	0	01/19	0	0	0	06/43	6	47		
	GUT	248	0	0	0	98/05	0	6	6	07/26	1	233	0	0		
HON	HON	73	0	0	0	97/29	0	0	0	04/11	19	48	14	0		
	NIC	96	0	0	0	94/14	0	0	0	04/19	0	96	0	0		
	PAN	93	0	0	0	95/49	0	0	0	02/48	2	88	1	0		
	CAR	CAR	162	0	0	0	98/23	0	0	0	01/27	2	97	0	0	
	LAC	CUB	423	0	0	0	93/27	0	0	0	04/06	0	403	0	0	
DOR	DOR	108	0	0	0	01/23	0	0	0	06/44	0	0		
	FGU	9	0	0	0	...	0	0	0	...	0	8		
	GUA		
	HAI	22	0	0	0	01/39	0	0	0	06/47	0	20	4	0		
	MAR		
	PUR		
	MEX	MEX	2278	0	0	0	06/49	1	38	39	07/23	0	1955	0	0	
	NOA	CAN	...	0	75	75	07/28	0	1	1	07/15	
	USA	...	0	19	19	07/27	0	10	10	07/17	0	0		
	SOC	ARG	71	0	0	0	00/11	0	0	0	04/50	0	65	0	0	
CHI	CHI	368	0	0	0	03/19	0	128	128	07/28	0	185	132	0		
	PAR	228	0	0	0	98/44	0	0	0	05/21	9	217	1	0		
	URU	9	0	0	0	99/08	0	0	0	01/37	0	1	0	0		
TOTAL	17638	0	117	117	-	41	994	1035	-	279	13037	172	0			

... No se recibió informe

* Infección de rubéola congénita



Tabla No.2
Fuente de la infección de los casos confirmados
de sarampión y de rubéola para el período
entre las semanas 01-28 2007

Subregión y país		Sarampión			Rubéola			
		I	RI	D	I	RI	D	A
AND	BOL							
	COL							
PER	ECU							
	PER							
VEN	VEN							26
	BRA							819
CAP	COR							
	ELS							
GUT	GUT				1			
	HON							
NIC	NIC							
	PAN							
CAR	CAR							
	LAC							
CUB	CUB							
	DOR							
FGU	FGU							
	GUA							
HAI	HAI							
	MAR							
PUR	PUR							
	MEX							39
NOA	CAN	4	1	57	1			
	USA	8	4					
SOC	ARG							
	CHI							128
PAR	PAR							
	URU							
TOTAL		12	5	57	2		167	845

Tabla No.3
Casos sospechosos de sarampión/rubéola en investigación
para el período entre las semanas 01-28 2007

País	Casos pend. 2006	Acumu- lados 2007	Semana de inicio de exantema							Desc.
			1-23	24	25	26	27	28		
BOL	0	2	2	0	0	0	0	...		
COL	6	16	15	0	1	0	0	...		
ECU	0	4	1	0	0	2	1	0		
PER	0	325	180	30	42	36	35	1	1	
VEN	0	5	1	0	1	3	0	0		
BRA	494	2341	1862	160	186	133		
COR	0	16	15	0	0	0	0	...	1	
ELS	0	0	0	0	0	0	0	...		
GUT	0	8	0	1	2	4	0	0	1	
HON	0	6	5	0	1	0	0	...		
NIC	0	0	0	0	0	0	0	0		
PAN	0	3	2	1	0	0	0	0		
CAR	0	63	51	9	3	0	0	0		
CUB	0	20	0	0	0	0	20	0		
DOR	0	108	99	5	4	0	0	0		
FGU	0	0	0	0	0	0		
GUA		
HAI	0	2	2	0	0	0	0	0		
MAR		
PUR		
MEX	0	284	204	26	24	22	8	0		
CAN		
USA		
ARG	0	6	1	1	1	1	0	0	2	
CHI	0	76	22	8	13	22	5	6		
PAR	0	2	2	0	0	0	0	0		
URU	0	8	7	1	0	0	0	0		
TOTAL	500	3295	2471	242	278	223	69	7	5	

I: importado – RI: relacionado con importación – D: desconocido – A: autóctono

... No se recibió informe

Tabla No.4
Indicadores de vigilancia integrada del sarampión y de la rubéola para el período entre las semanas 01-28 2007

Subregión y país		% de sitios notificando semanalmente	% de casos con investigación adecuada	% de casos con muestra de sangre adecuada	% de muestras de sangre que llegan al lab. ≤5 días	% de resultados de laboratorio reportados ≤4 días	% de casos descartados por lab.	Cadenas de transmisión con muestras representativas para aislamiento viral	
								Sarampión	Rubéola
AND	BOL	77	98	100	71	68	100		
	COL	88	69	96	80	88	98		
PER	ECU	69	54	99	80	78	99		
	PER	96	91	95	90	9	94		
VEN	VEN	76	91	99	68	75	99		
	BRA	91	55 ^a	63	44	90	98		
CAP	COR	...	60	94	94	81	...		
	ELS	80	30	100	91	91	94		
GUT	GUT	...	56	76	80	91	81		
	HON	93	94	97	88	90	100		
NIC	NIC	100	73	99	75	93	99		
	PAN	91	79	98	61	92	99		
CAR	CAR	99	75	93	14	96	98		
	LAC	95	100 ^a	100	90	100	95		
DOR	DOR	83	62	98	59	67	...		
	FGU		
GUA	GUA		
	HAI	79	95	100	23	41	100		
MAR	MAR		
	PUR		
MEX	MEX	95	99	97	83	88	99		
	NOA	3	
USA	USA		
	SOC	87	18	92	69	74	100		
CHI	CHI	97	36	83	79	98	99		1
	PAR	90	54	100	85	100	100		
URU	URU	57	...	0		
	Total y promedio	90	66	76	58	85	98		

... No se recibió informe

^a Se incluye información sobre búsqueda activa de casos.

Números del boletín de vigilancia del sarampión/rubéola se encuentran en:
<http://www.paho.org/spanish/ad/fch/im/measles.htm>