

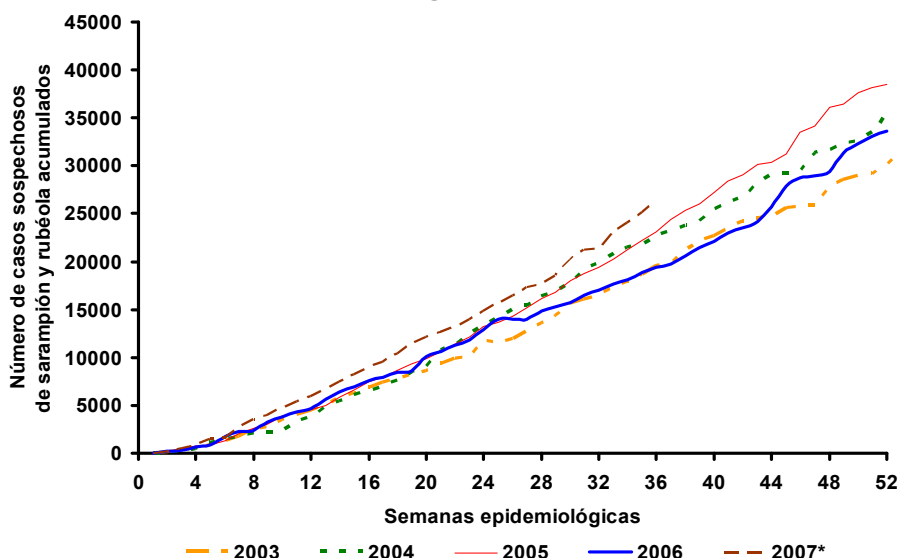

Casos sospechosos de sarampión y rubéola acumulados por semana epidemiológica, las Américas, 2003–2007



Fuente: informes de los países

* Hasta la semana epidemiológica 36

Tabla No.1

Clasificación de casos sospechosos de sarampión, rubéola y síndrome de rubéola congénita (SRC) para el período entre las semanas 01-36 2007

Subregión y país	Casos sospechosos 2007	Sarampión confirmado 2007			Año/Semana último caso confirmado de sarampión	Rubéola confirmado 2007			Año/Semana último caso confirmado de rubéola	Diagnóstico de casos descartados 2007		SRC		IRC*
		Clinic.	Lab.	Total		Clin.	Lab.	Total		Dengue	Otro	Sospe.	Conf.	
AND	BOL	57	0	0	00/40	0	0	0	06/03	4	47	1
	COL	925	0	0	02/39	0	0	0	06/18	22	888	32	0	
	ECU	244	0	0	01/14	0	0	0	04/45	21	216	0	0	
	PER	1095	0	0	00/13	0	0	0	06/45	0	591	500	1	
	VEN	1138	0	23	23	07/06	0	48	48	07/34	234	823	...	
BRA	BRA	16856	0	0	06/48	165	2486	2651	07/35	0	12178	0	0	
CAP	COR	29	0	0	05/22	0	0	0	01/42	0	0	
	ELS	75	0	0	01/19	0	0	0	06/43	14	61	
	GUT	276	0	0	09/05	0	0	0	06/30	1	264	0	0	
	HON	155	0	0	09/29	0	0	0	04/11	57	91	15	0	
CAR	NIC	123	0	0	94/14	0	0	0	04/19	0	123	0	0	
	PAN	117	0	0	95/49	0	0	0	02/48	4	108	1	0	
	CAR	272	0	0	98/23	0	0	0	01/27	6	206	0	0	
LAC	CUB	503	0	0	93/27	0	0	0	04/06	0	503	0	0	
	DOR	130	0	0	01/23	0	0	0	06/44	1	7	
	FGU	11	0	0	...	0	0	0	...	0	11	
	GUA	
	HAI	25	0	0	01/39	0	0	0	06/47	0	21	4	0	
	MAR	
	PUR	
MEX	MEX	3005	0	0	06/49	1	56	57	07/24	0	2620	0	0	
NOA	CAN	...	0	91	91	07/34	0	1	1	07/15	
	USA	...	0	24	24	07/34	0	11	11	07/34	0	0
SOC	ARG	98	0	0	00/11	0	0	0	04/50	0	95	0	0	
	CHI	776	0	0	03/19	18	1264	1282	07/36	0	294	165	0	
	PAR	272	0	0	98/44	0	0	0	05/21	9	263	2	0	
	URU	11	0	0	99/08	0	0	0	01/37	0	1	0	0	
TOTAL	26193	0	138	138	-	184	3866	4050	-	373	19411	719	1	1

... No se recibió informe

* Infección de rubéola congénita



Tabla No.2

Fuente de la infección de los casos confirmados de sarampión y de rubéola para el período entre las semanas 01-36 2007

Subregión y país		Sarampión			Rubéola			
		I	RI	D	I	RI	D	A
AND	BOL							
	COL							
	ECU							
	PER							
	VEN		23					48
BRA	BRA							2651
	CAP							
	COR							
	ELS							
	GUT							
CAR	HON							
	NIC							
	PAN							
	CAR							
	CUB							
LAC	DOR							
	FGU							
	GUA							
	HAI							
	MAR							
MEX	PUR							
	MEX					57		
NOA	CAN	4	1	85	1			
	USA	8	4					
SOC	ARG							
	CHI					1282		
	PAR							
	URU							
TOTAL		12	28	85	1		1339	2699

Tabla No.3

Casos sospechosos de sarampión/rubéola en investigación para el período entre las semanas 01-36 2007

País	Casos pend. 2006	Acumulados 2007	Semana de inicio de exantema							Desc.
			1-31	32	33	34	35	36		
BOL	0	6	3	0	2	1	0	
COL	5	15	11	2	0	1	0	0	0	1
ECU	0	7	1	0	1	2	2	0	0	1
PER	0	504	487	8	8	1
VEN	0	10	10	0	0	0	0	0	0	
BRA	0	2027	1162	137	223	255	250	
COR	0	29	26	1	1	0	0	0	0	1
ELS	0	0	0	0	0	0	
GUT	0	10	8	1	0	1	0	0	0	
HON	0	7	5	0	0	1	1	0	0	
NIC	0	0	0	0	0	0	0	0	0	
PAN	0	5	4	1	0	0	0	0	0	
CAR	0	60	33	9	7	4	6	1	1	
CUB	0	0	0	0	0	0	0	0	0	
DOR	0	122	122	0	0	0	0	0	0	
FGU	0	0	0	0	0	0	0	0	0	
GUA	
HAI	0	4	3	0	1	0	0	0	0	
MAR	
PUR	
MEX	0	328	240	20	24	22	19	3	3	
CAN	
USA	
ARG	0	3	2	0	0	0	1	
CHI	0	191	102	5	15	50	19	0	0	
PAR	0	0	0	0	0	0	0	0	0	
URU	0	10	10	0	0	0	0	0	0	
TOTAL		5	3338	2229	184	282	337	298	4	4

I: importado – RI: relacionado con importación – D: desconocido – A: autóctono

... No se recibió informe

Tabla No.4

Indicadores de vigilancia integrada del sarampión y de la rubéola para el período entre las semanas 01-36 2007

Subregión y país		% de sitios notificando semanalmente	% de casos con investigación adecuada	% de casos con muestra de sangre adecuada	% de muestras de sangre que llegan al lab. ≤5 días	% de resultados de laboratorio reportados ≤4 días	% de casos descartados por lab.	Cadenas de transmisión con muestras representativas para aislamiento viral	
								Sarampión	Rubéola
AND	BOL	77	98	100	71	69	100		
	COL	88	67	96	79	87	98		
	ECU	66	56	96	82	78	99		
	PER	100	94	97	92	10	93		
	VEN	76	88	98	68	75	99		
BRA	BRA	91	57 ^a	64	44	90	97		
	CAP	...	71	93	86	86	...		
	COR	...	71	93	86	86	...		
	ELS	80	37	100	88	92	96		
	GUT	...	50	63	80	92	67		
CAR	HON	94	96	96	85	91	99		
	NIC	100	76	99	76	90	100		
	PAN	91	78	97	63	93	99		
	CAR	99	68	90	26	95	99		
	CUB	98	100 ^a	100	95	100	100		
LAC	DOR	82	63	98	57	71	100		
	FGU		
	GUA		
	HAI	80	96	100	20	40	100		
	MAR		
MEX	PUR		
	MEX	94	99	97	84	85	99		
NOA	CAN	2	
	USA		
SOC	ARG	87	19	98	77	86	100		
	CHI	98	34	70	81	98	98		1
	PAR	90	56	100	87	100	100		
	URU	57	...	60	88	75	...		
Total y promedio		91	66	75	57	86	97		

... No se recibió informe

^a Se incluye información sobre búsqueda activa de casos.

Números del boletín de vigilancia del sarampión/rubéola se encuentran en:
<http://www.paho.org/spanish/ad/fch/im/measles.htm>