

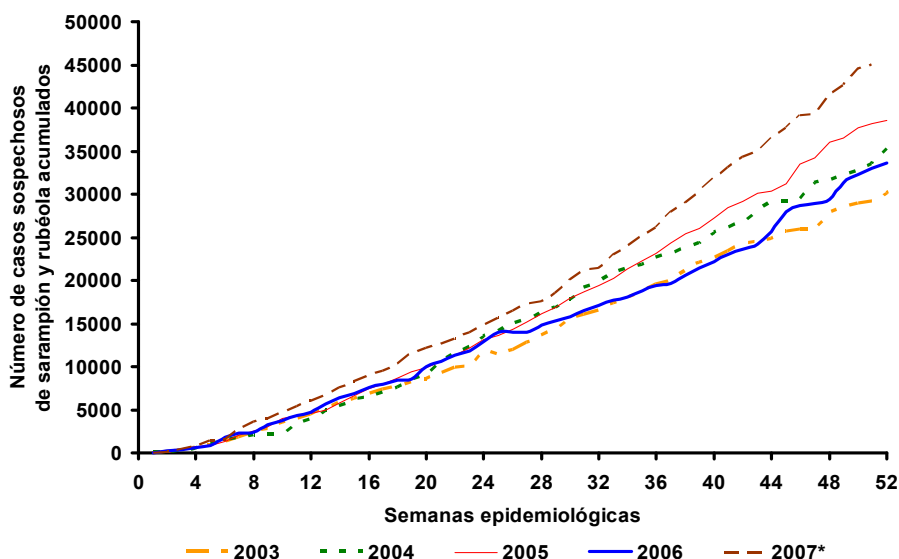

Casos sospechosos de sarampión y rubéola acumulados por semana epidemiológica, las Américas, 2003–2007



Fuente: informes de los países

* Hasta la semana epidemiológica 51

Tabla No.1

Clasificación de casos sospechosos de sarampión, rubéola y síndrome de rubéola congénita (SRC) para el período entre las semanas 01-51 2007

Subregión y país	Casos sospechosos 2007	Sarampión confirmado 2007			Año/Semana último caso confirmado de sarampión	Rubéola confirmado 2007			Año/Semana último caso confirmado de rubéola	Diagnóstico de casos descartados 2007		SRC		IRC *	
		Clinic.	Lab.	Total		Clin.	Lab.	Total		Dengue	Otro	Sospe.	Conf.		
AND	BOL	126	0	0	0	0	0	0	06/03	4	106		
	COL	1427	0	0	0	3	0	3	07/31	40	1364	55	0		
	ECU	470	0	0	0	0	0	0	04/45	33	432	0	0		
	PER	2356	0	0	0	0	1	1	06/45	0	1726	500	0		1
BRA	VEN	1273	0	23	23	0	48	48	07/34	257	935	1	
	BRA	32411	0	0	0	256	6455	6711	07/50	33	22021	63	6		
CAP	COR	61	0	0	0	0	0	0	01/42	0	0		
	ELS	108	0	0	0	0	0	0	06/43	16	92		
CAR	GUT	424	0	0	0	0	2	2	06/30	7	410	0	0		
	HON	219	0	0	0	0	0	0	04/11	84	134	18	0		
	NIC	152	0	0	0	0	0	0	04/19	0	152	0	0		
	PAN	139	0	0	0	0	0	0	02/48	9	127	1	0		
	CAR	483	0	0	0	0	0	0	01/27	23	398	0	0		
	LAC	CUB	582	0	0	0	0	0	0	04/06	0	582	0		0
		DOR	137	0	0	0	0	0	0	06/44	3	68
		FGU	13	0	0	0	0	0	0	...	0	13
		GUA
		HAI	31	0	0	0	0	0	0	06/47	0	31	6		0
MAR			
PUR			
MEX		3965	0	0	0	1	72	73	07/45	0	3413	0	0		
NOA	CAN	...	0	101	101	0	1	1	07/15		
	USA	...	0	41	41	0	11	11	07/36	0	0		
SOC	ARG	212	0	0	0	0	24 ^a	24	07/50	0	187	0	0		
	CHI	...	0	0	0	4337	07/51	0	430	228	0		
	PAR	391	0	0	0	0	0	0	05/21	9	382	3	0		
	URU	21	0	0	0	0	0	0	01/37	0	1	0	0		
TOTAL	45001	0	165	165	-	260	6590	11211	-	518	33004	874	2	2	

... No se recibió informe; * Infección de rubéola congénita; (a) **Casos confirmados por laboratorio** incluyen casos vinculados epidemiológicamente a un caso con resultados de laboratorio positivos. Para ver definiciones: http://www.paho.org/spanish/ad/fch/im/guiapractica_sarampion.pdf (pp.35).



Vigilancia de Sarampión / Rubéola

Tabla No.2

Fuente de la infección de los casos confirmados de sarampión y de rubéola para el período entre las semanas 01-51 2007

Subregión y país		Sarampión			Rubéola			
		I	RI	D	I	RI	D	A
AND	BOL							
	COL							
	ECU							
	PER							3
	VEN		23					
BRA	BRA							48
	CAP							6711
	COR							
	ELS							
	GUT							
CAR	HON							
	NIC							
	PAN							
	LAC							
	CAR							
MEX	CUB							
	DOR							
	FGU							
	GUA							
	HAI							
NOA	MAR							
	PUR							
	MEX							73
	NOA	5	1	95	1			
	CAN							
SOC	USA	8	4					
	ARG							
	CHI							4337
	PAR							
	URU							
TOTAL		13	28	95	1	4337	76	6759

Tabla No.3

Casos sospechosos de sarampión/rubéola en investigación para el período entre las semanas 01-51 2007

País	Casos pend. 2006	Acumulados 2007	Semana de inicio de exantema							Desc.
			1-46	47	48	49	50	51		
BOL	0	16	9	0	3	3	1	...		
COL	0	20	14	2	1	1	1	...	1	
ECU	0	5	1	1	0	0	2	1		
PER	0	629	577	14	15	14	8	...	1	
VEN	0	10	10	0	0	0	0	...		
BRA	0	3646	2812	288	182	196	168	...		
COR	0	61	59	0	0	0	0	...	2	
ELS	0	0	0	0	0	0	0	...		
GUT	0	5	1	0	1	1	2	0		
HON	0	1	1	0	0	0	0	0		
NIC	0	0	0	0	0	0	0	...		
PAN	0	3	3	0	0	0	0	...		
CAR	0	62	41	6	12	3	0	...		
CUB	0	0	0	0	0	0		
DOR	0	66	66	0	0		
FGU	0	0	0	0	0	0		
GUA		
HAI	0	0	0	0	0	0		
MAR		
PUR		
MEX	0	479	346	52	43	31	7	...		
CAN		
USA		
ARG	0	1	0	0	1	0	0	...		
CHI	0	1050	1040	5	4	0	0	0	1	
PAR	0	0	0	0	0	0	0	0		
URU	0	20	16	1	1	1	1	
TOTAL	0	6074	4996	369	263	250	189	1	6	

I: importado; RI: relacionado con importación; D: desconocido; A: autóctono

... No se recibió informe

Tabla No.4

Indicadores de vigilancia integrada del sarampión y de la rubéola para el período entre las semanas 01-51 2007

Subregión y país		% de sitios notificando semanalmente	% de casos con investigación adecuada	% de casos con muestra de sangre adecuada	% de muestras de sangre que llegan al lab. ≤5 días	% de resultados de laboratorio reportados ≤4 días	% de casos descartados por lab.	Cadenas de transmisión con muestras representativas para aislamiento viral	
								Sarampión	Rubéola
AND	BOL	78	99	100	75	75	100		
	COL	88	70	96	79	88	98		
	ECU	64	58	99	88	79	98		
	PER	100	95	98	93	9	98		
	VEN	76	84	98	68	74	99		
BRA	BRA	86	59 ^a	69	44	90	98		
	CAP	...	59	89	85	83	...		
	COR	...	45	78	91	85	98		
	ELS	81	45	78	91	85	98		
	GUT	...	96	97	77	83	97		
CAR	HON	94	95	95	83	95	99		
	NIC	100	76	99	77	89	99		
	PAN	91	78	98	66	94	99		
	LAC	99	71	96	27	95	98		
	CAR	98	100 ^a	100	95	100	100		
MEX	DOR	82	66	99	53	68	100		
	FGU		
	GUA		
	HAI	82	97	100	29	35	94		
	MAR		
NOA	PUR		
	MEX	93	99	98	83	80	98		
	CAN	2	
SOC	USA		
	ARG	89	24	91	71	84	98		
	CHI	98	21	43	79	98	98		1
	PAR	90	58	100	88	100	99		
	URU	56	20	70	94	78	...		
Total y promedio		89	63	74	56	85	98	2	1

... No se recibió informe; (a) Se incluye información sobre búsqueda activa de casos.

Números del boletín de vigilancia del sarampión/rubéola se encuentran en:
<http://www.paho.org/spanish/ad/fch/im/measles.htm>