



Vol. 14, No. 04

Vigilancia del Sarampión y de la Rubéola en las Américas

Semana que termina el
 26 de enero de 2008

Incidencia de rubéola por grupos de edad en hombres, Brasil, 2001-2007*

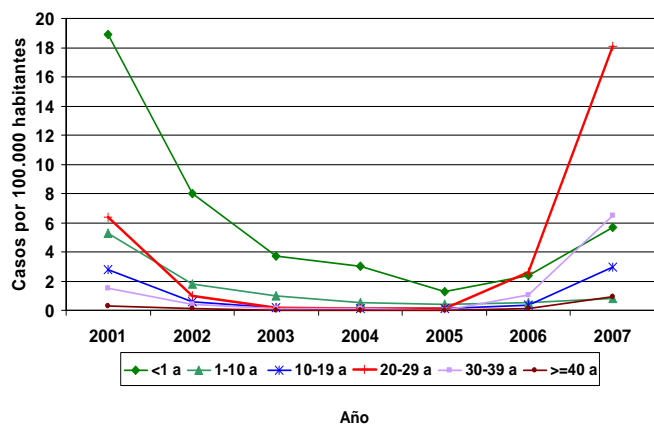

* Datos al 17 de enero de 2008.

Fuente: Secretaría de vigilancia de la salud, Ministerio de Salud de Brasil.

Incidencia de rubéola por grupos de edad en mujeres, Brasil, 2001-2007*

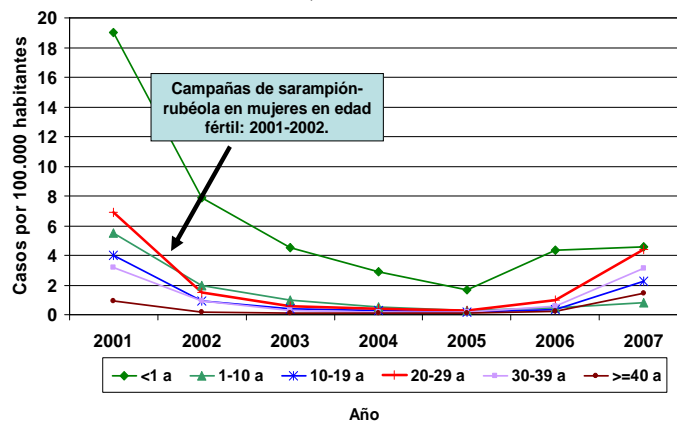

* Datos al 17 de enero de 2008.

Fuente: Secretaría de vigilancia de la salud, Ministerio de Salud de Brasil.

Tabla No.1

Clasificación de casos sospechosos de sarampión, rubéola y síndrome de rubéola congénita (SRC) para el período entre las semanas 01-04 2008

Subregión y país	Casos sospechosos 2008	Sarampión confirmado 2008			Año/Semana último caso confirmado de sarampión	Rubéola confirmado 2008			Año/Semana último caso confirmado de rubéola	Diagnóstico de casos descartados 2008		SRC		IRC *
		Clinic.	Lab.	Total		Clin.	Lab.	Total		Dengue	Otro	Sospe.	Conf.	
AND	BOL	14	0	0	0	00/40	0	0	0	06/03	0	8
	COL	14	0	0	0	02/39	0	0	0	07/31	0	9	3	0
	ECU	48	0	0	0	01/14	0	0	0	04/45	0	45	0	0
	PER	48	0	0	0	00/13	0	0	0	06/45	0	3
	VEN	0	0	0	0	07/06	0	0	0	07/34	0	0
BRA	BRA	513	0	0	0	06/48	4	28	32	08/03	0	164	0	0
CAP	COR	0	0	0	0	05/22	0	0	0	01/42	0	0
	ELS	4	0	0	0	01/19	0	0	0	06/43	0	4
	GUT	4	0	0	0	98/05	0	0	0	06/30	0	1	0	0
	HON	5	0	0	0	97/29	0	0	0	04/11	0	5	0	0
	NIC	0	0	0	0	94/14	0	0	0	04/19	0	0	0	...
	PAN	13	0	0	0	95/49	0	0	0	02/48	0	12	0	0
CAR	CAR	4	0	0	0	98/23	0	0	0	01/27	0	0	0	0
LAC	CUB	0	0	0	0	93/27	0	0	0	04/06	0	0	0	0
	DOR	3	0	0	0	01/23	0	0	0	06/44	0	0
	FGU	0	0	0	0	...	0	0	0	...	0	0
	GUA
	HAI	0	0	0	0	01/39	0	0	0	06/47	0	0	0	0
	MAR
	PUR
MEX	MEX	30	0	0	0	06/49	0	0	0	07/45	0	0	0	0
NOA	CAN	...	0	0	0	07/40	0	0	0	07/15
	USA	...	0	0	0	07/47	0	0	0	07/36
SOC	ARG	19	0	0	0	00/11	0	0	0	07/50	0	0
	CHI	2	0	0	0	03/19	0	0	0	07/52	0	0	8	0
	PAR	10	0	0	0	98/44	0	0	0	05/21	0	10	0	0
	URU	0	0	0	0	99/08	0	0	0	01/37	0	0
TOTAL		731	0	0	0	-	4	28	32	-	0	261	11	0

... No se recibió informe; * Infección de rubéola congénita.



Vigilancia de Sarampión / Rubéola

Tabla No.2

Fuente de la infección de los casos confirmados de sarampión y de rubéola para el período entre las semanas 01-04 2008

Subregión y país		Sarampión			Rubéola			
		I	RI	D	I	RI	D	A
AND	BOL							
	COL							
	ECU							
	PER							
	VEN							
BRA	BRA							32
	CAP							
	COR							
	ELS							
	GUT							
HON	HON							
	NIC							
	PAN							
	CAR							
	LAC							
CUB	CUB							
	DOR							
	FGU							
	GUA							
	HAI							
MAR	MAR							
	PUR							
	MEX							
	NOA							
	CAN							
USA	USA							
	ARG							
	CHI							
	PAR							
	URU							
TOTAL								32

Tabla No.3

Casos sospechosos de sarampión/rubéola en investigación para el período entre las semanas 01-04 2008

País	Casos pend. 2007	Acumulados 2008	Semana de inicio de exantema						
			01	02	03	04			Desc.
BOL	8	6	0	3	1	2			
COL	5	5	1	1	1	2			
ECU	0	3	1	0	0	2			
PER	318	45	22	10	8	5			
VEN	10	0	0			
BRA	3424	317	113	107	97	...			
COR	80	0	0	0	0	...			
ELS	0	0	0	0	0	...			
GUT	0	3	0	3	0	...			
HON	2	0	0	0	0	0			
NIC	2	0	0	0	0	0			
PAN	0	1	0	1	0	0			
CAR	5	4	3	1	0	0			
CUB	0	0	0	0			
DOR	101	3	0	1	1	1			
FGU	0	0	0	0	0	0			
GUA			
HAI	0	0	0	0	0	...			
MAR			
PUR			
MEX	534	30	11	17	2	0			
CAN			
USA			
ARG	2	19	4	10	2	2			1
CHI	1229	2	0	1	1	0			
PAR	0	0	0	0	0	0			
URU	21	0	0	0	0	0			
TOTAL	5741	438	155	155	113	14			1

I: importado; RI: relacionado con importación; D: desconocido; A: autóctono

... No se recibió informe

Tabla No.4

Indicadores de vigilancia integrada del sarampión y de la rubéola para el período entre las semanas 01-04 2008

Subregión y país		% de sitios notificando semanalmente	% de casos con investigación adecuada	% de casos con muestra de sangre adecuada	% de muestras de sangre que llegan al lab. ≤5 días	% de resultados de laboratorio reportados ≤4 días	% de casos descartados por lab.	Cadenas de transmisión con muestras representativas para aislamiento viral	
								Sarampión	Rubéola
AND	BOL	...	100	100	100	100	100		
	COL	67	40	93	54	77	100		
	ECU	97	58	96	100	89	100		
	PER	...	98	90	81	0	0		
	VEN		
BRA	BRA	90		
	CAP		
	COR		
	ELS	91	100	100	100	100	100		
	GUT	...	100	100	100	25	100		
HON	HON	92	100	100	80	100	100		
	NIC	100		
	PAN	90	69	100	92	100	100		
	CAR	99	50	100	0	100	...		
	LAC	97		
CUB	CUB	97		
	DOR	91	33	100	67	0	...		
	FGU		
	GUA		
	HAI	53		
MAR	MAR		
	PUR		
	MEX	97	97 ^a	100	38	0	0		
	NOA		
	CAN		
USA	USA		
	ARG	100	5	95	71	100	...		
	CHI	100	...	0		
	PAR	87	70	100	100	90	100		
	URU	0		
Total y promedio		91	72	96	80	91	100		

... No se recibió informe; (a) Se incluye información sobre búsqueda activa de casos.

Números del boletín de vigilancia del sarampión/rubéola se encuentran en:
<http://www.paho.org/spanish/ad/fch/im/measles.htm>