

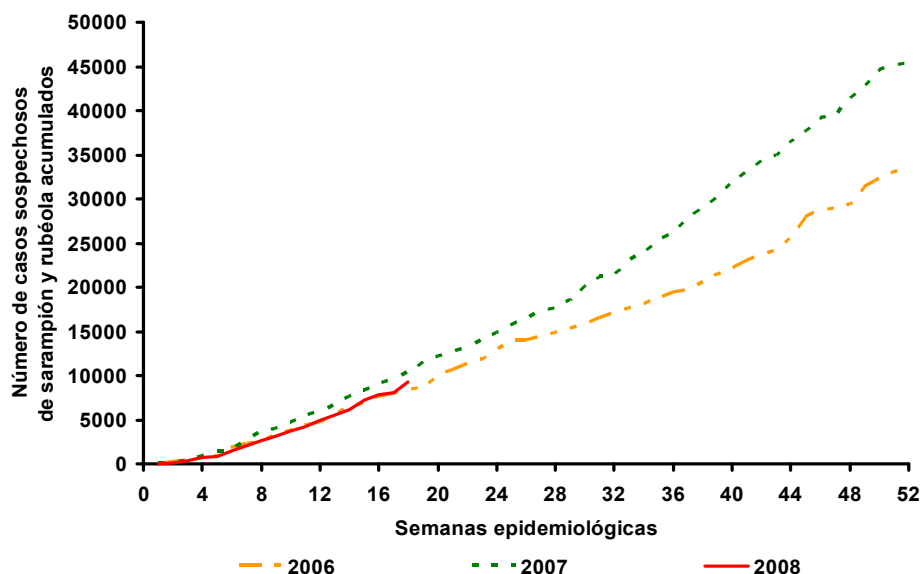

Casos sospechosos de sarampión y rubéola acumulados por semana epidemiológica, Las Américas, 2006–2008*



Fuente: informes de los países

* Hasta la semana 18

Tabla No.1

Clasificación de casos sospechosos de sarampión, rubéola y síndrome de rubéola congénita (SRC) para el período entre las semanas 01-18 2008

Subregión y país	Casos sospechosos 2008	Sarampión confirmado 2008			Año/Semana último caso confirmado de sarampión	Rubéola confirmado 2008			Año/Semana último caso confirmado de rubéola	Diagnóstico de casos descartados 2008		SRC		IRC *	
		Clinic.	Lab.	Total		Clin.	Lab.	Total		Dengue	Otro	Sospe.	Conf.		
AND	BOL	57	0	0	0	0	0	0	06/03	0	48		
	COL	243	0	0	0	0	0	0	07/31	1	225	11	0		
	ECU	216	0	0	0	0	0	0	04/45	12	200	0	0		
	PER	370	0	0	0	0	0	0	06/45	0	307		
BRA	VEN	54	0	0	0	0	0	0	07/34	23	31		
	BRA	5970	0	0	0	12	484	506	08/17	48	3690	0	0		
	CAP	COR	4	0	0	0	0	0	01/42	0	0		
	ELS	40	0	0	0	0	0	0	06/43	3	37		
	GUT	146	0	0	0	0	0	0	06/30	1	131	0	0		
	HON	41	0	0	0	0	0	0	04/11	10	30	5	0		
	NIC	46	0	0	0	0	0	0	04/19	0	42	0	...		
	PAN	43	0	0	0	0	0	0	02/48	0	42	0	0		
	CAR	CAR	100	0	0	0	0	0	0	01/27	0	49	0	0	
LAC	CUB	228	0	0	0	0	0	0	04/06	0	191	0	0		
	DOR	17	0	0	0	0	0	0	06/44	0	3		
	FGU	8	0	0	0	0	0	0	...	0	8		
	GUA		
	HAI	5	0	0	0	0	0	0	06/47	0	3	0	0		
	MAR		
	PUR		
MEX	MEX	1447	0	0	0	0	5	5	08/14	0	415	0	0		
	NOA	...	0	34	34	0	0	0	07/15		
SOC	USA	...	0	64	64	0	08/13		
	ARG	90	0	0	0	0	26	26	08/10	0	54		
	CHI	86	0	0	0	0	7	7	08/09	0	46	72	0		
	PAR	105	0	0	0	0	0	0	05/21	3	102	0	0		
	URU	1	0	0	0	0	0	0	01/37	0	1		
TOTAL		9317	0	98	98	-	12	522	544	-	101	5655	88	0	

... No se recibió informe; * Infección de rubéola congénita.



Vigilancia de Sarampión / Rubéola

Tabla No.2

Fuente de la infección de los casos confirmados de sarampión y de rubéola para el período entre las semanas 01-18 2008

Subregión y país		Sarampión			Rubéola			
		I	RI	D	I	RI	D	A
AND	BOL							
	COL							
	ECU							
	PER							
	VEN							
BRA	BRA							506
	CAP							
	COR							
	ELS							
	GUT							
HON	HON							
	NIC							
	PAN							
	CAR							
	LAC							
CUB	CUB							
	DOR							
	FGU							
	GUA							
	HAI							
MAR	MAR							
	PUR							
	MEX							5
	NOA	4	24	6				
	USA	10	44	10				
SOC	ARG							7
	CHI							
	PAR							
	URU							
	TOTAL	14	68	16			12	506

Tabla No.3

Casos sospechosos de sarampión/rubéola en investigación para el período entre las semanas 01-18 2008

País	Casos pend. 2007	Acumulados 2008	Semana de inicio de exantema							Desc.
			01-13	14	15	16	17	18		
BOL	2	9	2	0	0	2	5	...		
COL	3	17	10	2	1	3	0	...	1	
ECU	0	4	0	0	2	2	0	0		
PER	22	63	44	10	2	3	2	2		
VEN	4	0	0	0	0	0	0	0		
BRA	442	1726	1242	188	157	97	42	...		
COR	86	4	4	0		
ELS	0	0	0	0	0	0	0	0		
GUT	0	14	2	2	2	3	2	3		
HON	1	1	1	0	0	0	0	0		
NIC	0	4	4	0	0	0	0	0		
PAN	0	1	0	0	0	0	1	0		
CAR	0	51	31	6	11	3	0	0		
CUB	0	37	0	0	0	0	0	37		
DOR	101	14	14	0	0	0	0	...		
FGU	0	0	0	0	0	0	0	0		
GUA		
HAI	0	2	1	1	0	0		
MAR		
PUR		
MEX	0	1027	676	88	79	50	42	19		
CAN		
USA		
ARG	0	10	5	2	0	1	0	0	2	
CHI	294	33	24	2	4	2	1	0		
PAR	0	0	0	0	0	0	0	0		
URU	1	0	0	0	0	0	0	0		
TOTAL	956	3017	2060	301	258	166	95	61	3	

I: importado; RI: relacionado con importación; D: desconocido; A: autóctono

... No se recibió informe

Tabla No.4

Indicadores de vigilancia integrada del sarampión y de la rubéola para el período entre las semanas 01-18 2008

Subregión y país		% de sitios notificando semanalmente	% de casos con investigación adecuada	% de casos con muestra de sangre adecuada	% de muestras de sangre que llegan al lab. ≤5 días	% de resultados de laboratorio reportados ≤4 días	% de casos descartados por lab.	Cadenas de transmisión con muestras representativas para aislamiento viral	
								Sarampión	Rubéola
AND	BOL	77	100	100	81	90	100		
	COL	82	70	96	75	88	98		
	ECU	81	50	98	91	84	100		
	PER	...	92	98	88	24	97		
	VEN	89	100	94	100	49	100		
BRA	BRA	79	41 ^a	47	98		
	CAP	...	75	100	100	50	...		
	COR	...	90	100	95	90	98		
	ELS	91	80	98	82	85	95		
	GUT	93	78	98	75	95	95		
HON	NIC	100	72	96	87	82	100		
	PAN	92	77	100	84	93	100		
	CAR	99	53	97	33	95	98		
	LAC	96	100 ^a	100	60	100	84		
	DOR	79	19	41	43	57	100		
FGU	FGU		
	GUA		
	HAI	78	80	100	0	0	100		
	MAR		
	PUR		
MEX	MEX	90	99	99	53	90	100		
	NOA		
SOC	USA		
	ARG	86	34	92	57	89	96		
	CHI	99	19	56	52	83	96		
	PAR	88	62	100	83	100	100		
	URU	0	...	100	100	100	100		
Total y promedio		85	57	65	66	82	98		

... No se recibió informe; (a) Se incluye información sobre búsqueda activa de casos.

Números del boletín de vigilancia del sarampión/rubéola se encuentran en:
<http://www.paho.org/spanish/ad/fch/im/measles.htm>