

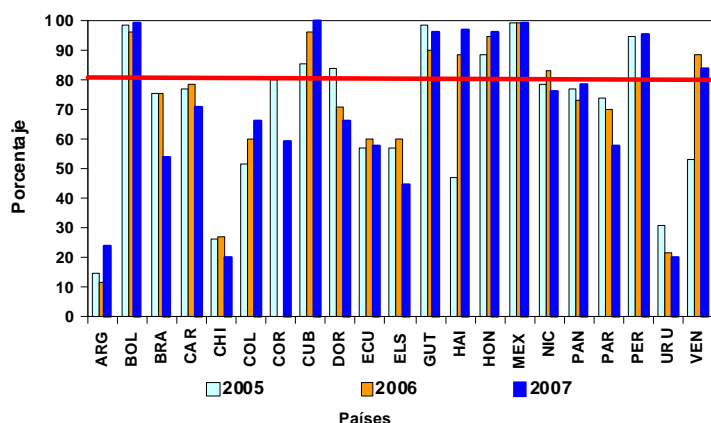

Indicadores de vigilancia epidemiológica de sarampión/rubéola que necesitan mejorar

Proporción de casos con investigación adecuada, las Américas, 2005-2007



Fuente: MESS y informes de los países.

Proporción de muestras que llegan al laboratorio en ≤5 días, las Américas, 2005-2007

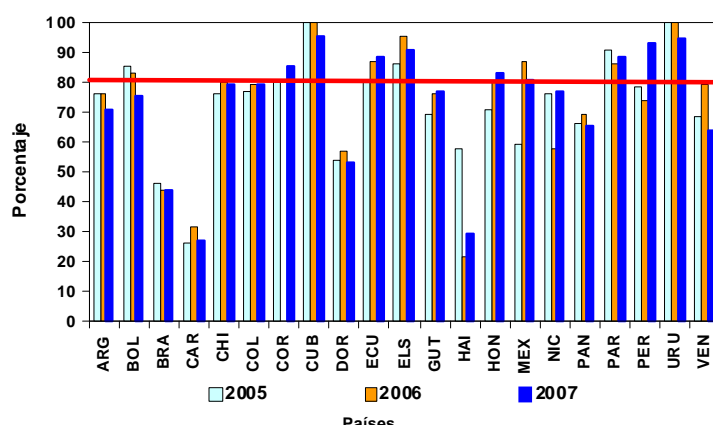

Fuente: MESS y informes de los países.

Tabla No.1

Clasificación de casos sospechosos de sarampión, rubéola y síndrome de rubéola congénita (SRC) para el período entre las semanas 01-31 2008

Subregión y país	Casos sospechosos 2008	Sarampión confirmado 2008			Año/Semana último caso confirmado de sarampión	Rubéola confirmado 2008			Año/Semana último caso confirmado de rubéola	Diagnóstico de casos descartados 2008		SRC		IRC *
		Clinic.	Lab.	Total		Clinic.	Lab.	Total		Dengue	Otro	Sospe.	Conf.	
AND	BOL	164	0	0	00/40	0	0	0	06/03	0	157	2
	COL	494	0	0	02/39	0	0	0	07/31	5	475	33	0	
	ECU	329	0	1	1 ^b	08/21	0	0	04/45	17	309	2	0	
	PER	709	0	1	1 ^b	08/18	0	0	06/45	0	629	
	VEN	75	0	0	0	07/06	0	0	07/34	16	59	
BRA	BRA	12850	0	0	0	06/48	59	1203	1262	08/30	427	9421	29	3
	CAP	9	0	0	0	05/22	0	0	0	01/42	1	1
	ELS	82	0	0	0	01/19	0	0	0	06/43	5	77
	GUT	208	0	0	0	98/05	0	0	0	06/30	2	196	0	0
	HON	102	0	0	0	97/29	0	0	0	04/11	17	84	17	0
	NIC	72	0	0	0	94/14	0	0	0	04/19	0	67	0	...
	PAN	74	0	0	0	95/49	0	0	0	02/48	1	73	0	0
	CAR	287	0	2	2 ^b	08/26	0	1	1	08/18	0	276	0	0
	LAC	CUB	494	0	0	0	93/27	0	0	0	04/06	0	395	0
DOR	27	0	0	0	01/23	0	0	0	06/44	0	4	
FGU	9	0	0	0	...	0	0	0	...	0	8	
GUA	
HAI	6	0	0	0	01/39	0	0	0	06/47	0	5	1	0	
MAR	
PUR	
MEX	MEX	3677	0	0	0	06/49	0	19	19	08/29	0	2709	0	0
NOA	CAN	...	0	51	51 ^b	08/28	0	0	0	07/15
USA	...	0	131	131 ^{a,b}	08/26	0	8	8	08/28
SOC	ARG	219	0	0	0	00/11	0	64	64	08/29	0	108	9	...
CHI	180	0	0	0	03/19	15	08/09	0	144	116	1	
PAR	153	0	0	0	0	98/44	0	0	05/21	3	149	0	0	
URU	4	0	0	0	0	99/08	0	0	01/37	0	4	
TOTAL	20224	0	186	186	-	59	1295	1369	-	494	15350	207	4	2

... No se recibió informe; * Infección de rubéola congénita; (a) datos provisionales; (b) ver Tabla 2 para fuente de infección.



Vigilancia de Sarampión / Rubéola

Tabla No.2

Fuente de la infección de los casos confirmados de sarampión y de rubéola para el período entre las semanas 01-31 2008

Subregión y país		Sarampión			Rubéola			
		I	RI	D	I	RI	D	A
AND	BOL							
	COL							
	ECU	1						
	PER	1						
	VEN							
BRA CAP	BRA							1262
	COR							
	ELS							
	GUT							
	HON							
CAR LAC	NIC							
	PAN							
	CAR	1	1		1			
	CUB							
	DOR							
MEX NOA	FGU							
	GUA							
	HAI							
	MAR							
	PUR							
SOC	MEX							19
	CAN	5	42	4				
	USA	14	54	17				
SOC	ARG					2		13
	CHI							
	PAR							
	URU							
	TOTAL	22	97	21	1	2	32	1262

Tabla No.3

Casos sospechosos de sarampión/rubéola en investigación para el período entre las semanas 01-31 2008

País	Casos pend. 2007	Acumulados 2008	Semana de inicio de exantema							Desc.
			01-26	27	28	29	30	31		
BOL	0	7	1	1	2	3	0	...		
COL	0	14	13	0	1	0	0	0		
ECU	0	2	1	1	0	0	0	...		
PER	1	80	59	2	6	3	10	...		
VEN	0	0	0	0	0	0	0	...		
BRA	260	17401	1454	62	81	75	68	...		
COR	2	7	7	0	0	0	0	0		
ELS	0	0	0	0	0	0	0	...		
GUT	0	10	10	0	0	0	0	...		
HON	0	1	0	0	1	0	0	0		
NIC	0	5	5	0	0	0	0	...		
PAN	0	0	0	0	0	0	0	0		
CAR	0	8	5	2	0	0	0	...	1	
CUB	0	99	0	0	0	0	0	99		
DOR	0	23	23	0	0	0	0	0		
FGU	0	1	0	0	0	1		
GUA		
HAI	0	1	1	0	0	0	0	0		
MAR		
PUR		
MEX	0	949	808	40	38	36	19	8		
CAN		
USA		
ARG	0	47	29	3	2	3	1	...	9	
CHI	0	25	16	0	1	2	4	2		
PAR	0	1	0	0	0	0	1	0		
URU	0	0	0	0	0	0	0	...		
TOTAL	263	18681	2432	111	132	123	103	109	10	

I: importado; RI: relacionado con importación; D: desconocido; A: autóctono

... No se recibió informe

Tabla No.4

Indicadores de vigilancia integrada del sarampión y de la rubéola para el período entre las semanas 01-31 2008

Subregión y país		% de sitios notificando semanalmente	% de casos con investigación adecuada	% de casos con muestra de sangre adecuada	% de muestras de sangre que llegan al lab. ≤5 días	% de resultados de laboratorio reportados ≤4 días	% de casos descartados por lab.	Cadenas de transmisión con muestras representativas para aislamiento viral	
								Sarampión	Rubéola
AND	BOL	77	100	100	82	63	100		
	COL	80	65	98	80	90	98		
	ECU	83	49	98	89	85	100		
	PER	...	92	98	81	44	95		
	VEN	89	98	98	92	67	100		
BRA CAP	BRA	79	54 ^a	63	98		
	COR	...	78	100	89	33	100		
	ELS	91	57	99	95	94	98		
	GUT	...	80	99	79	87	95		
	HON	95	96	98	70	92	96		
CAR LAC	NIC	100	80	92	83	89	99		
	PAN	93	77	100	74	93	99		
	CAR	99	73	96	55	98	99		
	CUB	96	100 ^a	100	85	100	80		
	DOR	80	42	62	44	31	100		
MEX NOA	FGU		
	GUA		
	HAI	83	83	100	0	0	100		
	MAR		
	PUR		
SOC	MEX	89	98	98	72	82	100		
	CAN		
	USA		
SOC	ARG	82	43	85	63	86	97		
	CHI	99	17	76	62	86	97		
	PAR	90	63	100	83	100	100		
	URU	5	33	75	100	100	100		
	Total y promedio	84	66	75	75	81	98		

... No se recibió informe; (a) Se incluye información sobre búsqueda activa de casos.

Números del boletín de vigilancia del sarampión/rubéola se encuentran en:
<http://www.paho.org/spanish/ad/fch/im/measles.htm>