

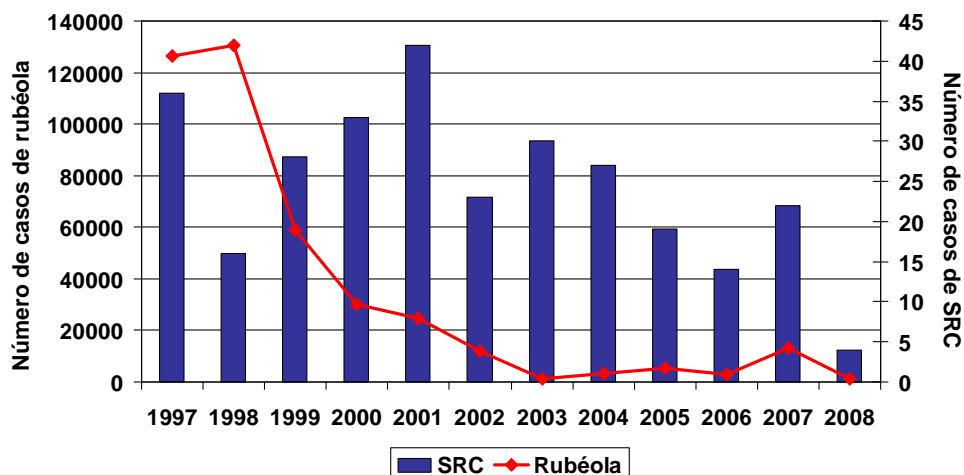

Casos notificados de rubéola y síndrome de rubéola congénita (SRC), Región de las Américas, 2000-2008*

Usualmente los casos notificados de SRC sólo representan la “punta del iceberg”, respecto al número real de casos que ocurren en un país. En la actualidad, no todos los países están reportando casos sospechosos de SRC. La vigilancia del SRC debe fortalecerse para poder documentar la interrupción de transmisión endémica de la rubéola en las Américas.



* Datos al 21 de agosto de 2008.

Fuente: Reporte de los países vía MESS y Formulario conjunto para la notificación de OPS-OMS/UNICEF (JRF).

Tabla No.1

Clasificación de casos sospechosos de sarampión, rubéola y síndrome de rubéola congénita (SRC) para el período entre las semanas 01-33 2008

Subregión y país	Casos sospechosos 2008	Sarampión confirmado 2008			Año/Semana último caso confirmado de sarampión	Rubéola confirmado 2008			Año/Semana último caso confirmado de rubéola	Diagnóstico de casos descartados 2008		SRC		IRC *	
		Clinic.	Lab.	Total		Clin.	Lab.	Total		Dengue	Otro	Sospe.	Conf.		
AND	BOL	173	0	0	0	00/40	0	0	0	06/03	0	170	
	COL	517	0	0	0	02/39	0	0	0	07/31	5	499	33	0	
	ECU	374	0	1	1 ^b	08/21	0	0	0	04/45	18	353	2	0	
	PER	737	0	1	1 ^b	08/18	0	0	0	06/45	0	670	
	VEN	148	0	0	0	07/06	0	0	0	07/34	21	65	
BRA	BRA	11861	0	0	0	06/48	50	865	915	08/32	427	8822	29	3	2
	CAP	11	0	0	0	05/22	0	0	0	01/42	1	1	
	ELS	92	0	0	0	01/19	0	0	0	06/43	5	87	
	GUT	211	0	0	0	09/05	0	0	0	06/30	2	196	0	0	
	HON	110	0	0	0	07/29	0	0	0	04/11	17	88	17	0	
	NIC	72	0	0	0	04/14	0	0	0	04/19	0	67	0	...	
	PAN	79	0	0	0	05/49	0	0	0	02/48	1	77	0	0	
	CAR	287	0	2	2 ^b	08/26	0	1	1	08/18	0	276	0	0	
	LAC	578	0	0	0	03/27	0	0	0	04/06	0	508	0	0	
DOR	29	0	0	0	01/23	0	0	0	06/44	0	4		
FGU	9	0	0	0	...	0	0	0	...	0	8		
GUA		
HAI	6	0	0	0	01/39	0	0	0	06/47	0	5	1	0		
MAR		
PUR		
MEX	MEX	3749	0	0	0	06/49	0	19	19	08/29	0	2887	0	0	
NOA	CAN	...	0	51	51 ^b	08/28	0	0	0	07/15	
	USA	...	0	135	135 ^{a,b}	08/33	0	9	9	08/32	
SOC	ARG	791	0	0	0	00/11	0	392	392	08/33	0	320	10	...	
	CHI	180	0	0	0	03/19	15	08/09	0	144	116	1	
	PAR	163	0	0	0	08/44	0	0	0	05/21	3	160	0	0	
	URU	4	0	0	0	09/08	0	0	0	01/37	0	4	
TOTAL	20181	0	190	190	-	50	1286	1351	-	500	15411	208	4	2	

... No se recibió informe; * Infección de rubéola congénita; (a) datos provisionales; (b) ver Tabla 2 para fuente de infección.



Vigilancia de Sarampión / Rubéola

Tabla No.2

Fuente de la infección de los casos confirmados de sarampión y de rubéola para el período entre las semanas 01-33 2008

Subregión y país		Sarampión			Rubéola			
		I	RI	D	I	RI	D	A
AND	BOL							
	COL							
	ECU	1						
	PER	1						
	VEN							
BRA	BRA							915
	COR							
	ELS							
	GUT							
	HON							
CAR	NIC							
	PAN							
	CAR	1	1		1			
	CUB							
	DOR							
FGU	FGU							
	GUA							
	HAI							
	MAR							
	PUR							
MEX	MEX							19
	CAN	5	42	4				
	USA	20	101	14				
SOC	ARG							392
	CHI					2		
	PAR						13	
	URU							
TOTAL		28	144	18	1	2	32	1307

Tabla No.3

Casos sospechosos de sarampión/rubéola en investigación para el período entre las semanas 01-33 2008

País	Casos pend. 2007	Acumulados 2008	Semana de inicio de exantema							Desc.
			01-28	29	30	31	32	33		
BOL	0	3	1	0	0	0	2	0		
COL	0	13	12	0	1	0	0	0		
ECU	0	2	2	0	0	0	0	0		
PER	0	67	52	6	2	3	4	...		
VEN	6	62	56	1	0	0	0	0	5	
BRA	260	1697	1395	50	54	76	122	...		
COR	0	9	9	0	0	0	0	0		
ELS	0	0	0	0	0	0	0	0		
GUT	0	13	10	0	2	1	0	0		
HON	0	5	2	0	0	0	2	1		
NIC	0	5	5	0	0	0	0	0		
PAN	0	1	0	0	0	0	1	0		
CAR	0	8	7	0	0	1	
CUB	0	70	0	0	0	0	14	70		
DOR	0	25	24	0	0	1	0	0		
FGU	0	1	0	1		
GUA		
HAI	0	1	1	0	0	0	0	...		
MAR		
PUR		
MEX	0	843	732	37	26	29	16	3		
CAN		
USA		
ARG	0	79	29	11	16	22	1	0		
CHI	0	25	17	2	4	2	0	0		
PAR	0	0	0	0	0	0	0	0		
URU	0	0	0	0	0	0		
TOTAL	266	2929	2354	108	105	134	162	74	6	

I: importado; RI: relacionado con importación; D: desconocido; A: autóctono

... No se recibió informe

Tabla No.4

Indicadores de vigilancia integrada del sarampión y de la rubéola para el período entre las semanas 01-33 2008

Subregión y país		% de sitios notificando semanalmente	% de casos con investigación adecuada	% de casos con muestra de sangre adecuada	% de muestras de sangre que llegan al lab. ≤5 días	% de resultados de laboratorio reportados ≤4 días	% de casos descartados por lab.	Cadenas de transmisión con muestras representativas para aislamiento viral	
								Sarampión	Rubéola
AND	BOL	77	100	100	82	65	100		
	COL	80	66	98	79	90	98		
	ECU	67	48	98	89	85	100		
	PER	...	92	98	80	46	94		
	VEN	89	89	95	73	54	100		
BRA	BRA	77	54 ^a	63	98		
	COR	...	73	100	91	27	100		
	ELS	91	54	99	93	93	98		
	GUT	...	80	99	80	85	95		
	HON	95	96	98	69	90	96		
CAR	NIC	100	80	92	83	89	99		
	PAN	93	76	100	75	94	99		
	CAR	99	73	96	55	98	99		
	CUB	100	100 ^a	100	90	100	97		
	DOR	80	43	64	44	28	100		
FGU	FGU		
	GUA		
	HAI	83	83	100	0	0	100		
	MAR		
	PUR		
MEX	MEX	89	98	98	73	81	100		
	CAN		
	USA		
SOC	ARG	84	60	100	72	86	100		
	CHI	99	17	76	62	86	97		
	PAR	90	65	100	84	100	100		
	URU	8	33	75	100	100	100		
Total y promedio		83	67	77	76	81	98		

... No se recibió informe; (a) Se incluye información sobre búsqueda activa de casos.

Números del boletín de vigilancia del sarampión/rubéola se encuentran en:
<http://www.paho.org/spanish/ad/fch/im/measles.htm>