

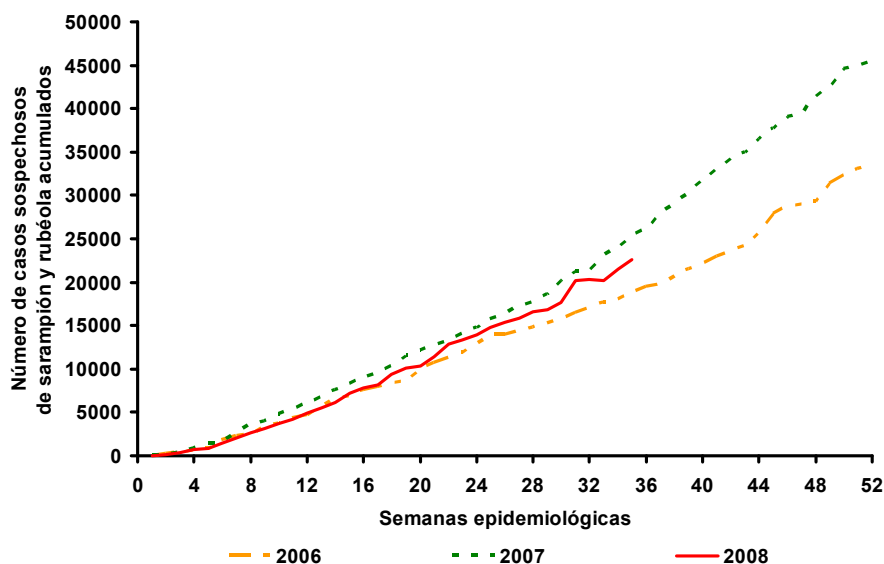

Casos sospechosos de sarampión y rubéola acumulados por semana epidemiológica, Las Américas, 2006–2008*



Fuente: informes de los países

* Hasta la semana 35

Tabla No.1

Clasificación de casos sospechosos de sarampión, rubéola y síndrome de rubéola congénita (SRC) para el período entre las semanas 01-35 2008

Subregión y país	Casos sospechosos 2008	Sarampión confirmado 2008			Año/Semana último caso confirmado de sarampión	Rubéola confirmado 2008			Año/Semana último caso confirmado de rubéola	Diagnóstico de casos descartados 2008		SRC		IRC *
		Clinic.	Lab.	Total		Clin.	Lab.	Total		Dengue	Otro	Sospe.	Conf.	
AND	BOL	173	0	0	0	0	0	0	06/03	0	170	2
	COL	527	0	0	0	0	0	0	07/31	4	509	77	0	
	ECU	386	0	1	1 ^b	0	0	0	04/45	18	365	2	0	
	PER	803	0	1	1 ^b	0	0	0	06/45	0	738	
	VEN	159	0	0	0	0	0	0	07/34	21	65	
BRA	BRA	13847	0	0	0	06/48	57	1118	1175	08/34	559	9924	29	3
	CAP	11	0	0	0	05/22	0	0	0	01/42	1	1
	ELS	92	0	0	0	01/19	0	0	0	06/43	5	87
	GUT	232	0	0	0	98/05	0	0	0	06/30	2	217	0	0
	HON	119	0	0	0	97/29	0	0	0	04/11	19	98	17	0
	NIC	83	0	0	0	94/14	0	0	0	04/19	0	79	0	...
	PAN	81	0	0	0	95/49	0	0	0	02/48	1	79	0	0
	CAR	353	0	2	2 ^b	08/26	0	1	1	08/18	0	276	0	0
	LAC	578	0	0	0	93/27	0	0	0	04/06	0	538	0	0
MEX	DOR	46	0	0	0	01/23	0	0	0	06/44	0	4
	FGU	9	0	0	0	...	0	0	0	...	0	8
	GUA
	HAI	6	0	0	0	01/39	0	0	0	06/47	0	5	1	0
	MAR
	PUR
	MEX	3890	0	0	0	06/49	0	20	20	08/29	0	2951	0	0
	NOA	...	0	51	51 ^b	08/28	0	0	0	07/15
	USA	...	0	135	135 ^{a,b}	08/33	0	10	10	08/32
	SOC	840	0	0	0	00/11	0	425	425	08/35	0	382	9	...
URU	CHI	197	0	0	0	03/19	15	08/09	0	167	128	1
	PAR	176	0	0	0	98/44	0	0	0	05/21	3	173	0	0
	URU	4	0	0	0	99/08	0	0	0	01/37	0	4
TOTAL	22612	0	190	190	-	57	1574	1646	-	633	16840	263	4	2

... No se recibió informe; * Infección de rubéola congénita; (a) datos provisionales; (b) ver Tabla 2 para fuente de infección.



Vigilancia de Sarampión / Rubéola

Tabla No.2

Fuente de la infección de los casos confirmados de sarampión y de rubéola para el período entre las semanas 01-35 2008

Subregión y país		Sarampión			Rubéola			
		I	RI	D	I	RI	D	A
AND	BOL							
	COL							
	ECU	1						
	PER	1						
	VEN							
BRA CAP	BRA							1175
	COR							
	ELS							
	GUT							
	HON							
CAR LAC	NIC							
	PAN							
	CAR	1	1		1			
	CUB							
	DOR							
MEX NOA	FGU							
	GUA							
	HAI							
	MAR							
	PUR							
SOC	MEX							20
	CAN	5	42	4				
	USA	20	101	14				
SOC	ARG							425
	CHI					2		
	PAR						13	
	URU							
TOTAL		28	144	18	1	2	33	1600

Tabla No.3

Casos sospechosos de sarampión/rubéola en investigación para el período entre las semanas 01-35 2008

País	Casos pend. 2007	Acumulados 2008	Semana de inicio de exantema							Desc.
			01-30	31	32	33	34	35		
BOL	0	3	1	0	2	0		
COL	0	14	12	0	0	0	0	2		
ECU	0	2	2	0	0	0	0	...		
PER	0	65	47	3	3	5	6	1		
VEN	6	73	68	0	0	0	0	...	5	
BRA	260	2189	1471	149	255	187	127	...		
COR	0	9	9	0	0	0		
ELS	0	0	0	0	0	0	0	...		
GUT	0	13	12	1	0	0	0	0		
HON	0	2	1	0	0	0	1	0		
NIC	0	4	4	0	0	0	0	0		
PAN	0	1	0	0	1	0	0	0		
CAR	0	74	59	3	6	2	2	1	1	
CUB	0	40	0	0	0	40	0	0		
DOR	0	42	41	1	0	0	0	0		
FGU	0	1	1		
GUA		
HAI	0	1	1	0	0	0	0	0		
MAR		
PUR		
MEX	0	919	813	32	25	24	22	3		
CAN		
USA		
ARG	0	33	5	12	2	6	5	3		
CHI	0	19	15	2	1	0	1	0		
PAR	0	0	0	0	0	0	0	0		
URU	0	0	0	0	0	0	0	0		
TOTAL	266	3504	2562	203	295	264	164	10	6	

I: importado; RI: relacionado con importación; D: desconocido; A: autóctono

... No se recibió informe

Tabla No.4

Indicadores de vigilancia integrada del sarampión y de la rubéola para el período entre las semanas 01-35 2008

Subregión y país		% de sitios notificando semanalmente	% de casos con investigación adecuada	% de casos con muestra de sangre adecuada	% de muestras de sangre que llegan al lab. ≤5 días	% de resultados de laboratorio reportados ≤4 días	% de casos descartados por lab.	Cadenas de transmisión con muestras representativas para aislamiento viral	
								Sarampión	Rubéola
AND	BOL	77	100	100	82	65	100		
	COL	80	67	98	79	90	98		
	ECU	63	47	98	89	86	99		
	PER	...	94	98	58	83	96		
	VEN	89	87	96	74	51	100		
BRA CAP	BRA	78	54 ^a	63	98		
	COR	...	73	100	91	27	100		
	ELS	91	54	100	93	93	98		
	GUT	...	80	100	79	87	95		
	HON	95	96	98	69	92	97		
CAR LAC	NIC	100	83	93	82	88	99		
	PAN	93	77	100	74	93	99		
	CAR	99	67	96	56	98	99		
	CUB	100	100 ^a	100	90	100	93		
	DOR	79	51	78	49	40	100		
MEX NOA	FGU		
	GUA		
	HAI	84	83	100	0	0	100		
	MAR		
	PUR		
SOC	MEX	89	98	98	73	81	100		
	CAN		
	USA		
SOC	ARG	80	60	100	72	89	100		4
	CHI	99	17	82	65	85	97		
	PAR	90	64	99	85	100	100		
	URU	22	33	75	100	100	100		
Total y promedio		83	66	76	74	85	98		

... No se recibió informe; (a) Se incluye información sobre búsqueda activa de casos.

Números del boletín de vigilancia del sarampión/rubéola se encuentran en:
<http://www.paho.org/spanish/ad/fch/im/measles.htm>