

Casos sospechosos de sarampión y rubéola acumulados por semana epidemiológica, Las Américas, 2006–2008*

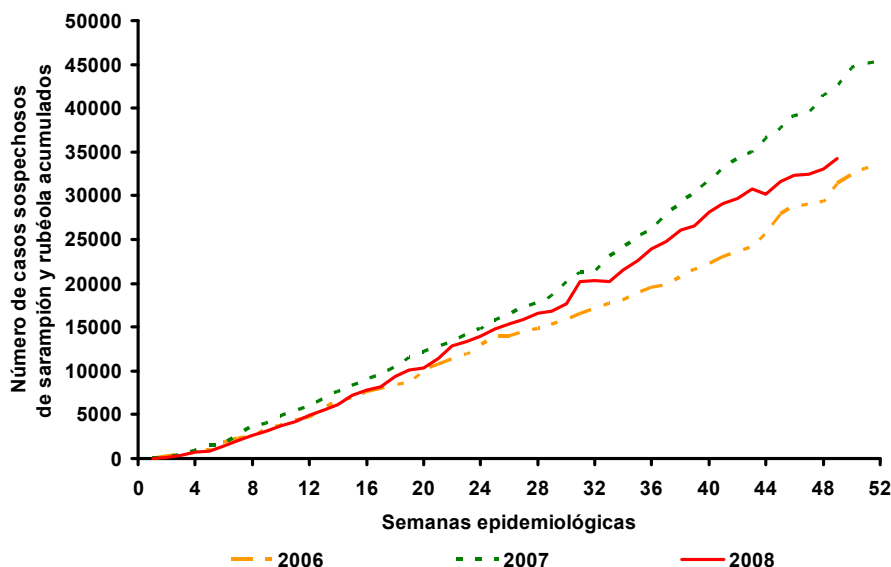

Fuente: informes de los países.

* Hasta la semana 49.

Tabla No.1

Clasificación de casos sospechosos de sarampión, rubéola y síndrome de rubéola congénita (SRC) para el período entre las semanas 01-49 2008

Subregión y país	Casos sospechosos 2008	Sarampión confirmado 2008			Año/Semana último caso confirmado de sarampión	Rubéola confirmado 2008			Año/Semana último caso confirmado de rubéola	Diagnóstico de casos descartados 2008		SRC		IRC *	
		Clinic.	Lab.	Total		Clin.	Lab.	Total		Dengue	Otro	Sospe.	Conf.		
AND	BOL	395	0	0	0	00/40	0	0	0	06/03	0	379	7
	COL	1056	0	0	0	02/39	0	0	0	07/31	6	1011	77	0	
	ECU	548	0	1	1 ^b	08/21	0	0	0	04/45	28	519	2	0	
	PER	1123	0	1	1 ^b	08/18	0	0	0	06/45	0	1030	
	VEN	831	0	0	0	07/06	0	0	0	07/34	98	675	
BRA	BRA	20659	0	0	0	06/48	264	1611	1875	08/48	909	15488	167	21	
	CAP														
	COR	11	0	0	0	05/22	0	0	0	01/42	1	1	
	ELS	130	0	0	0	01/19	0	0	0	06/30	9	121	87	0	
	GUT	307	0	0	0	08/05	0	0	0	06/30	4	287	8	0	
	HON	200	0	0	0	07/29	0	0	0	04/11	45	154	26	0	
	NIC	123	0	0	0	09/14	0	0	0	04/19	0	120	0	...	
	PAN	104	0	0	0	05/49	0	0	0	02/48	2	100	0	0	
	CAR	809	0	2	2 ^b	08/26	0	1	1	08/18	11	737	0	0	
LAC	CUB	780	0	0	0	03/27	0	0	0	04/06	0	719	0	0	
	DOR	106	0	0	0	01/23	0	0	0	06/44	0	100	
	FGU	13	0	0	0	...	0	1	1	...	0	12	
	GUA	
	HAI	6	0	0	0	01/39	0	0	0	06/47	0	5	1	0	
	MAR	
	PUR	
	MEX	5132	0	0	0	06/49	0	26	26	08/42	0	4322	0	0	
NOA	CAN	...	0	51	51 ^b	08/28	0	0	0	07/15	
	USA	...	0	135	135 ^{a,b}	08/49	0	17	17	08/47	
	SOC														
SOC	ARG	1441	0	0	0	00/11	0	782	782	08/46	0	610	5	1	
	CHI	277	0	0	0	03/19	14	08/09	0	213	175	2	
	PAR	257	0	0	0	08/44	0	0	0	05/21	3	254	0	0	
	URU	4	0	0	0	09/08	0	0	0	01/37	0	4	
TOTAL	34312	0	190	190	-	264	2438	2716	-	1116	26861	548	24	7	

... No se recibió informe; * Infección de rubéola congénita; (a) datos provisionales; (b) ver Tabla 2 para fuente de infección.



Vigilancia de Sarampión / Rubéola

Tabla No.2

Fuente de la infección de los casos confirmados de sarampión y de rubéola para el periodo entre las semanas 01-49 2008

Subregión y país		Sarampión			Rubéola			
		I	RI	D	I	RI	D	A
AND	BOL							
	COL							
BRA	ECU	1						
	PER	1						
	VEN							
	BRA							1875
	CAP							
CAR	COR							
	ELS							
	GUT							
	HON							
	NIC							
	PAN							
	LAC	1	1		1			
	CUB							
	DOR							
	FGU							
MEX	GUA							
	HAI							
	MAR							
	PUR							
NOA	MEX							26
	CAN	5	42	4				
SOC	USA	20	100	15				
	ARG							
	CHI				1			
	PAR							13
URU								782
TOTAL		28	143	19	2		39	2657

Tabla No.3

Casos sospechosos de sarampión/rubéola en investigación para el periodo entre las semanas 01-49 2008

País	Casos pend. 2007	Acumulados 2008	Semana de inicio de exantema						Desc.
			01-44	45	46	47	48	49	
BOL	0	16	6	2	3	3	2	...	
COL	0	39	33	1	1	1	0	0	3
ECU	0	0	0	0	0	0	0	0	
PER	0	93	60	6	4	5	9	9	
VEN	0	57	53	0	0	0	0	...	4
BRA	0	2387	2039	109	101	77	61	...	
COR	0	9	9	
ELS	0	0	0	0	0	0	0	0	
GUT	0	16	15	0	0	0	0	1	
HON	0	1	1	0	0	0	0	0	
NIC	0	3	3	0	0	0	0	0	
PAN	0	2	2	0	0	0	0	0	
LAC	0	58	16	11	5	13	6	6	1
CUB	0	61	0	0	0	0	61	...	
DOR	0	6	6	0	0	0	0	0	
FGU	0	0	0	0	0	0	0	...	
GUA	
HAI	0	1	1	0	0	0	0	0	
MAR	
PUR	
MEX	0	784	706	25	23	21	9	0	
CAN	
USA	
ARG	0	49	37	10	2	
CHI	0	52	39	3	3	5	2	0	
PAR	0	0	0	0	0	0	0	0	
URU	0	0	0	0	0	0	0	...	
TOTAL	0	3634	3026	167	142	125	150	16	8

I: importado; RI: relacionado con importación; D: desconocido; A: autóctono

... No se recibió informe

Tabla No.4

Indicadores de vigilancia integrada del sarampión y de la rubéola para el periodo entre las semanas 01-49 2008

Subregión y país		% de sitios notificando semanalmente	% de casos con investigación adecuada	% de casos con muestra de sangre adecuada	% de muestras de sangre que llegan al lab. ≤5 días	% de resultados de laboratorio reportados ≤4 días	% de casos descartados por lab.	Cadenas de transmisión con muestras representativas para aislamiento viral	
								Sarampión	Rubéola
AND	BOL	76	99	100	84	78	100		
	COL	80	69	96	84	91	98		
	ECU	66	49	99	88	88	99		
	PER	93	93	98	62	82	96		
	VEN	88	82	97	70	81	98		
BRA	BRA	77	60 ^a	69	98		
	CAP	COR	...	73	100	91	27	100	
	ELS	86	45	99	94	95	100		
	GUT	...	83	100	78	87	95		
	HON	94	93	97	69	91	97		
CAR	NIC	100	81	93	85	89	99		
	PAN	92	74	99	76	93	99		
	LAC	CAR	99	69	97	60	98	99	
	CUB	100	100	100	85	100	92		
	DOR	75	64	100	58	54	96		
MEX	FGU		
	GUA		
	HAI	84	83	100	0	0	100		
	MAR		
	PUR		
NOA	MEX	89	98	98	77	81	100		
	CAN		
SOC	USA		
	ARG	80	85	100	90	95	100		4
	CHI	99	16	78	67	84	97		
	PAR	89	71	100	88	100	100		
URU	75	33	75	100	100	100			
Total y promedio		85	70	80	77	86	98		

... No se recibió informe; (a) Se incluye información sobre búsqueda activa de casos.