

Casos confirmados de sarampión por semana de inicio, Región de las Américas, 1999-2000*

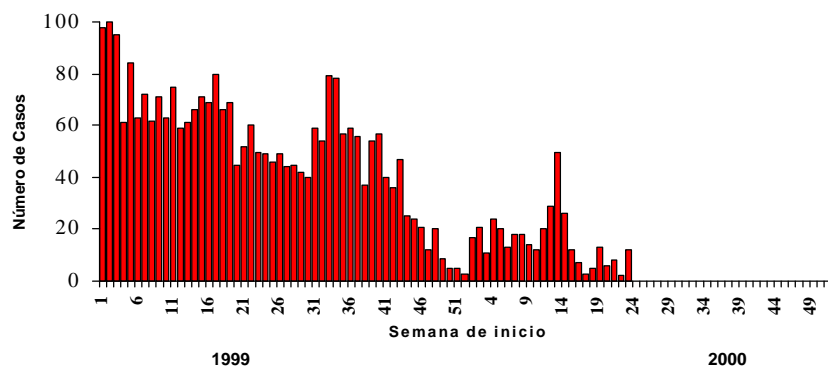

Fuente: Informe de los países

* Datos hasta 10 de junio de 2000 - 432 casos confirmados de sarampión

Cuadro No. 1
Clasificación de casos sospechosos de sarampión y rubéola para el período entre las semanas 01 a 23, 2000

Región/País		Casos Notificados 2000		Sarampión Confirmado 2000			Sarampión Confirmado 1999		Rubéola Confirmado 2000			Diagnóstico de Casos Descartados 2000	
		Total	Inv.	Clinic.	Lab.	Total	Semana 1-23	Total	Clinic.	Lab.	Total	Dengue	Otros
AND	BOL	296	9	52	51	103	778	1.441	1	32	33	0	151
	COL	608	9	0	0	0	32	37	0	77	77	16	506
	ECU	514	6	0	0	0	0	0	0	185	185	1	322
	PER	786	9	0	1	1	0	12	0	215	215	0	561
	VEN	199	22	0	0	0	0	0	0	15	15	5	157
BRA	BRA	12.770	4.468	1	26	27	151	808	856	1.091	1.947	0	6.328
	CAP	86	46	0	0	0	1	23	2	10	12	0	28
	ELS	251	0	0	0	0	0	0	0	47	47	17	187
	GUT	338	10	0	0	0	0	0	0	0	0	0	328
	HON	214	33	0	0	0	0	0	8	99	107	6	68
CAR	NIC	268	0	0	0	0	0	0	0	81	81	10	177
	PAN	42	4	0	0	0	1	0	0	0	0	3	35
	LAC	134	69	0	0	0	0	0	0	0	0	8	57
	CUB	759	177	0	0	0	0	0	0	0	0	0	582
	DOR	1.380	112	0	130	130	114	274	0	372	372	0	756
MEX	FGU	0	0	0	0	0	0	0	0	0	0	0	0
	GUA	0	0	0	0	0	0	0	0	0	0	0	0
	HAI	159	0	0	126	126	0	0	0	0	0	0	33
	MAR	0	0	0	0	0	0	0	0	0	0	0	0
	PUR	0	0	0	0	0	0	0	0	0	0	0	0
NOA	MEX	193	141	0	0	0	0	0	0	17	17	0	35
	CAN	18	...	0	18	18	4	29	0	0	0	0	0
	USA	75	...	0	21	21	33	100	0	54	54	0	0
SOC	ARG	186	23	0	6	6	144	313	0	3	3	0	154
	CHI	37	9	0	0	0	27	31	0	1	1	0	27
	PAR	474	28	0	0	0	0	0	0	2	2	64	380
	URU	1	0	0	0	0	9	34	0	0	0	0	0
Total		19.778	5.175	53	379	432	1.294	3.102	867	2.301	3.168	130	10.872

... No se recibió informe

Cuadro No. 2

Casos sospechosos de sarampión bajo investigación para el período entre las semanas 01 a 23, 2000

Región	País	Casos pendientes 1999	Acumu lado 2000	Semana de inicio de exantema											Desc.
				1-4	5-8	9-12	13-16	17	18	19	20	21	22	23	
AND	BOL	0	9	1	0	0	0	0	0	0	0	3	3	2	
	COL	0	9	0	0	1	0	0	0	2	0	4	0	1	
	ECU	0	6	0	0	1	2	0	0	1	0	1	1	0	
	PER	0	3	1	0	0	0	1	0	0	0	1	0	0	
	VEN	0	23	0	0	0	10	4	5	3	1
BRA	BRA	0	1.094	
	CAP	0	13	11
CAR	ELS	0	0	0	0	0	0	0	0	0	0	0	0	0	
	GUT	0	10	0	0	0	1	0	4	4	1	0	0	0	
	HON	0	3	0	0	1	1	1	0	0	0	0	0	0	
	NIC	0	0	0	0	0	0	0	0	0	0	0	0	0	
	PAN	0	4	0	0	0	3	0	0	1	0	0	0	0	
	CAR	0	85	8	10	24	17	1	1	4	2	0	2	0	16
	LAC	CUB	0	177	
	DOR	0	114	2	24	30	56	0	0	1	1
	FGU	0	0	
	GUA	0	0	
	HAI	0	1	1
	MAR	0	0	
	PUR	0	0	
MEX	MEX	0	5	2	3	0	0	0	0		
	NOA	0	0		
	USA	0	0		
SOC	ARG	0	23	1	2	4	5	2	1	0	1	4	1	2	
	CHI	0	9	0	0	1	0	0	0	0	3	2	2	1	
	PAR	0	28	17	11	0	0	0	0	0	0	0	0	0	
	URU	0	0	
	TOTAL		0	1.616	32	50	62	95	9	11	15	7	16	9	6

... No se recibió informe a través del Sistema de Vigilancia para la Eliminación del Sarampión (MESS)

Cuadro No. 3

Indicadores de vigilancia del sarampión para el período entre las semanas 01 a 23, 2000

Región	País	% de sitios notificando semanalmente	% de casos inv. Adecuadamente	% de casos con muestra de sangre adecuada	% de muestra de sangre que llegan al lab. <=5 días	% de resultados de laboratorio reportados <=4 días	Número de Municipios Activos	
AND	BOL	95	38	77	76	70	3	
	COL	87	53	97	69	76	0	
	ECU	97	48	98	79	79	0	
	PER	100	61	97	98	73	1	
	VEN	88	80	94	35	86	0	
BRA	BRA	80	80	80	...	80	0	
	CAP	0	
CAR	ELS	63	10	97	87	68	0	
	GUT	91	49	96	76	70	0	
	HON	100	82	93	21	39	0	
	NIC	100	75	99	59	47	0	
	PAN	10	31	72	69	63	0	
	CAR	CAR	100	34	74	26	84	0
	LAC	CUB	0
	DOR	89	64	96	30	17	12	
	FGU	0	
	GUA	0	
	HAI	...	0	100	0	0	3	
	MAR	0	
	PUR	0	
MEX	MEX	94	88	100	25	25	0	
	NOA	3	
SOC	USA	8	
	ARG	100	15	36	0	100	1	
	CHI	100	57	89	73	55	0	
	PAR	88	40	79	66	27	0	
	URU	0	
TOTAL		93	53	92	60	52	31	

... No se recibió informe