

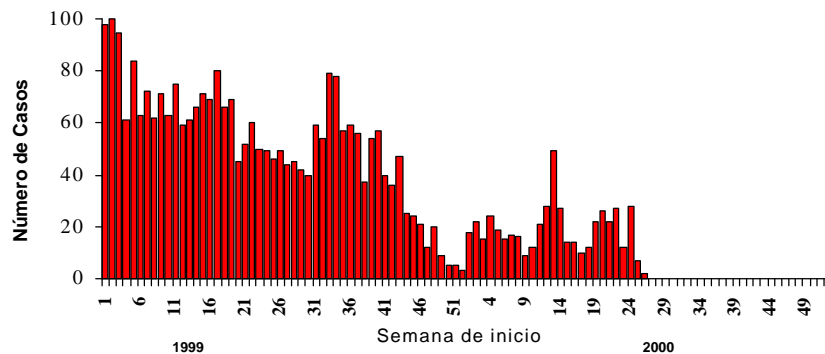

**Casos confirmados de sarampión por semana de inicio**  
**Región de las Américas, 1999-2000\***



Fuente: Informe de los países

\* Datos hasta 8 de julio de 2000 - 546 casos confirmados de sarampión

Cuadro No. 1  
**Clasificación de casos sospechosos de sarampión y rubéola**  
 para el período entre las semanas 01 a 27, 2000

Región/País	Casos Notificados 2000		Sarampión Confirmado 2000			Sarampión Confirmado 1999		Rubéola Confirmado 2000			Diagnos de Casos Descartados 2000			
	Total	Inv.	Clinic.	Lab.	Total	Semana 1-27	Total	Clinic.	Lab.	Total	Dengue	Otros		
AND	BOL	372	8	60	68	128	889	1.441	2	35	37	0	199	
	COL	796	7	0	0	0	38	37	4	85	89	18	673	
	ECU	603	5	0	0	0	0	0	0	213	213	1	384	
	PER	985	9	0	1	1	0	12	1	310	311	0	662	
	VEN	384	21	0	0	0	0	0	0	46	46	7	310	
BRA	BRA	15.651	5.153	2	34	36	302	808	1.450	1.380	2.830	0	7.632	
	CAP	131	64	0	0	0	20	23	4	16	20	0	43	
CAR	ELS	313	0	0	0	0	0	0	0	49	49	19	245	
	GUT	401	32	0	0	0	0	0	0	0	0	0	369	
	HON	300	37	0	0	0	0	0	18	127	145	13	105	
	NIC	304	0	0	0	0	0	0	0	84	84	15	203	
	PAN	58	6	0	0	0	2	0	0	0	0	3	49	
	LAC	CAR	185	30	0	0	0	0	0	0	5	5	9	141
		CUB	960	103	0	0	0	0	0	0	0	0	0	857
		DOR	1.768	43	9	139	148	130	274	0	623	623	0	954
		FGU	0	0	0	0	0	0	0	0	0	0	0	0
		GUA	0	0	0	0	0	0	0	0	0	0	0	0
		HAI	184	0	0	135	135	0	0	0	0	0	0	49
		MAR	0	0	0	0	0	0	0	0	0	0	0	0
MEX	PUR	0	0	0	0	0	0	0	0	0	0	0	0	
	MEX	193	141	0	0	0	0	0	0	17	17	0	35	
	CAN	58	...	...	58	58	5	29	0	0	0	0	0	
SOC	USA	90	...	...	33	33	40	100	0	57	57	0	0	
	ARG	298	28	0	7	7	274	313	0	3	3	0	248	
	CHI	50	14	0	0	0	28	31	0	2	2	0	34	
	PAR	461	7	0	0	0	0	0	0	2	2	64	387	
	URU	1	0	0	0	0	9	34	0	0	0	0	1	
<b>Total</b>	<b>24.546</b>	<b>5.708</b>	<b>71</b>	<b>475</b>	<b>546</b>	<b>1.737</b>	<b>3.102</b>	<b>1.479</b>	<b>3.054</b>	<b>4.533</b>	<b>149</b>	<b>13.580</b>		

... No se recibió informe

Cuadro No. 2

**Casos sospechosos de sarampión bajo investigación para el período entre las semanas 01 a 27, 2000**

Región	País	Casos pendientes 1999	Acumu lado 2000	Semana de inicio de exantema												Desc.
				1-4	5-8	9-12	13-16	17-20	21	22	23	24	25	26	27	
AND	BOL	0	8	0	0	0	0	1	1	0	1	0	1	3	1	
	COL	0	7	0	1	1	0	1	0	1	1	0	0	0	1	1
	ECU	0	5	0	0	0	0	1	1	3	0	0	0	0	0	
	PER	0	4	1	0	0	0	0	0	1	1	0	1	0	0	
	VEN	0	21	0	0	0	0	1	2	2	1	6	5	3	1	
BRA CAP	BRA	0	1.369	...	...	...	...	...	...	...	...	...	...	...	...	
	COR	0	16	...	...	...	...	...	...	...	...	...	...	...	...	16
	ELS	0	0	0	0	0	0	0	0	0	0	0	0	0	0	
	GUT	0	32	0	0	0	1	5	6	10	10	0	0	0	0	
	HON	0	2	0	0	0	0	1	0	0	0	0	1	0	0	
CAR LAC	NIC	0	0	0	0	0	0	0	0	0	0	0	0	0	0	
	PAN	0	6	0	0	0	3	1	0	0	0	0	0	0	2	
	CAR	0	30	0	1	11	3	3	1	1	3	1	0	1	1	4
	CUB	0	103	...	...	...	...	...	...	...	...	...	...	...	...	
	DOR	0	73	1	17	6	8	4	1	5	2	1	4	13	11	
SOC	FGU	0	0	...	...	...	...	...	...	...	...	...	...	...	...	
	GUA	0	0	...	...	...	...	...	...	...	...	...	...	...	...	
	HAI	0	1	...	...	...	...	...	...	...	...	...	...	...	...	1
	MAR	0	0	...	...	...	...	...	...	...	...	...	...	...	...	
	PUR	0	0	...	...	...	...	...	...	...	...	...	...	...	...	
MEX NOA	MEX	0	5	2	3	0	0	0	...	...	...	...	...	...	...	
	CAN	0	0	...	...	...	...	...	...	...	...	...	...	...	...	
SOC	USA	0	0	...	...	...	...	...	...	...	...	...	...	...	...	
	ARG	0	28	1	1	2	2	5	3	2	5	0	2	5	0	
	CHI	0	14	0	0	0	0	0	1	1	4	4	1	2	1	
	PAR	0	7	0	1	0	1	1	0	0	0	1	0	3	0	
	URU	0	0	...	...	...	...	...	...	...	...	...	...	...	...	
TOTAL		0	1.731	5	24	20	18	24	16	26	28	13	15	30	18	22

... No se recibió informe a través del Sistema de Vigilancia para la Eliminación del Sarampión (MESS)

Cuadro No. 3

**Indicadores de vigilancia del sarampión para el período entre las semanas 01 a 27, 2000**

Región	País	% de sitios notificando semanalmente	% de casos inv. Adecuadamente	% de casos con muestra de sangre adecuada	% de muestra de sangre que llegan al lab. <=5 días	% de resultados de laboratorio reportados <=4 días	Número de Municipios Activos
AND	BOL	95	32	77	77	68	3
	COL	87	51	94	68	78	0
	ECU	98	47	97	78	79	0
	PER	100	60	97	97	74	1
	VEN	88	87	93	33	86	0
BRA CAP	BRA	80	...	...	...	...	10
	COR	...	0	0	...	...	0
	ELS	57	8	97	87	74	0
	GUT	91	44	91	75	68	0
	HON	100	86	96	29	46	0
CAR LAC	NIC	100	72	98	62	44	0
	PAN	10	43	87	70	80	0
	CAR	100	43	73	29	81	0
	CUB	...	...	...	...	...	0
	DOR	89	59	96	28	24	10
SOC	FGU	...	...	...	...	...	0
	GUA	...	...	...	...	...	0
	HAI	...	0	25	25	25	6
	MAR	...	...	...	...	...	0
	PUR	...	...	...	...	...	0
MEX NOA	MEX	94	88	100	25	25	0
	CAN	...	...	...	...	...	3
SOC	USA	...	...	...	...	...	8
	ARG	100	24	62	0	80	1
	CHI	100	64	94	65	44	0
	PAR	89	43	84	67	27	0
	URU	...	...	...	...	...	0
TOTAL		93	52	92	58	55	42

... No se recibió informe