

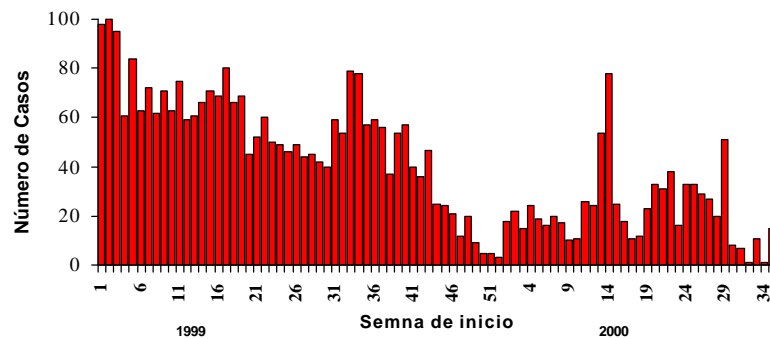

Casos confirmados de sarampión por semana de inicio
Región de las Américas, 1999-2000*



Fuente: Informe de los Países

* Datos hasta 26 de agosto de 2000 - 842 casos confirmados de sarampión

Cuadro No. 1
Clasificación de casos sospechosos de sarampión y rubéola
para el período entre las semanas 01 a 34, 2000

Región/País	Casos Notificados 2000		Sarampión Confirmado 2000			Sarampión Confirmado 1999		Rubéola Confirmado 2000			Diagnóstico de Casos Descartados 2000		
	Total	Inv.	Clinic.	Lab.	Total	Semana 1-34	Total	Clinic.	Lab.	Total	Dengue	Otros	
AND	BOL	535	9	60	58	118	1.117	1.441	2	62	64	0	344
	COL	1.130	7	0	0	0	42	37	4	110	114	19	972
	ECU	738	1	0	0	0	0	0	0	272	272	1	464
	PER	1.655	46	0	2	2	1	12	0	647	647	2	958
	VEN	644	53	0	0	0	0	0	0	71	71	7	513
BRA	BRA	22.571	4.709	1	39	40	302	808	1.977	2.931	4.908	0	12.914
	CAP	161	88	1	0	1	20	23	2	16	18	0	50
	ELS	454	0	0	0	0	0	0	0	51	51	19	384
	GUT	575	2	0	0	0	0	0	0	11	11	0	562
	HON	390	10	0	0	0	0	0	18	164	182	22	176
	NIC	386	0	0	0	0	0	0	0	93	93	25	266
	PAN	77	0	0	0	0	11	0	0	0	0	4	73
	CAR	247	82	0	0	0	0	0	0	5	5	9	151
	LAC	1.073	216	0	0	0	0	0	0	0	0	0	857
	DOR	2.056	54	6	160	166	167	274	3	656	659	0	1.177
MEX	FGU	0	0	0	0	0	0	0	0	0	0	0	0
	GUA	0	0	0	0	0	0	0	0	0	0	0	0
	HAI	424	2	10	325	335	0	0	0	16	16	0	72
	MAR	0	0	0	0	0	0	0	0	0	0	0	0
	PUR	0	0	0	0	0	0	0	0	0	0	0	0
	MEX	412	254	0	26	26	0	0	0	45	45	0	87
	NOA	88	...	0	88	88	9	29	0	0	0	0	0
	USA	170	...	0	60	60	65	100	0	110	110	0	0
SOC	ARG	404	53	0	6	6	290	313	0	8	8	0	325
	CHI	64	10	0	0	0	29	31	0	2	2	0	52
	PAR	481	4	0	0	0	0	0	0	2	2	64	410
	URU	1	0	0	0	0	9	34	0	0	0	0	1
Total	34.736	5.560	78	764	842	2.062	3.091	2.006	5.272	7.278	172	20.808	

... No se recibió informe

División de Vacunas y Inmunización
Programa Ampliado de Inmunización
Vigilancia del Sarampión en las Américas

Vol. 6 No. 34

**Boletín semanal para la semana
que termina el 26 de agosto de 2000**

Cuadro No. 2

Casos sospechosos de sarampión bajo investigación para el período entre las semanas 01 a 34, 2000

Región	País	Casos pendientes 1999	Acumulado 2000	Semana de inicio de exantema													Desc.		
				1-4	5-8	9-12	13-16	17-20	21-24	25-28	29	30	31	32	33	34			
AND	BOL	0	9	0	0	0	0	0	0	0	3	0	0	1	1	4	0		
	COL	0	5	0	0	0	0	1	2	0	0	0	0	1	0	1	0		1
	ECU	0	1	0	0	0	0	0	0	0	0	0	0	1	0	1	0		0
	PER	0	8	1	0	0	0	0	1	3	0	1	0	2	0	0	...		0
	VEN	0	11	0	0	0	0	0	1	3	0	2	1	1	2	1	2		1
BRA CAP	BRA	0	1.158	
	COR	0	22	0	0	0	0	0	0	1	1	1	0	0	0	0	0	19	
	ELS	0	0	0	0	0	0	0	0	0	0	0	0	0	0	0	0	0	
	GUT	0	2	0	0	0	1	0	0	0	0	1	0	0	0	0	...	0	
	HON	0	2	0	0	0	0	0	0	0	0	0	0	2	0	0	0	0	
CAR LAC	NIC	0	0	0	0	0	0	0	0	0	0	0	0	0	0	0	0	0	
	PAN	0	0	0	0	0	0	0	0	0	0	0	0	0	0	0	0	0	
	CAR	0	82	1	2	11	10	5	10	9	7	4	9	8	4	0	0	2	
	CUB	0	216	
	DOR	0	49	0	1	6	4	1	5	10	3	6	11	2	0	0	0	0	
SOC	FGU	0	0	
	GUA	0	0	
	HAI	0	2	1	
	MAR	0	0	
	PUR	0	0	
MEX NOA	MEX	0	9	2	3	1	1	2	0	0	0	0	0	0	0	0	0	...	
	CAN	0	0	
	USA	0	0	
SOC	ARG	0	53	2	6	2	4	2	8	10	6	3	7	3	
	CHI	0	10	0	0	0	0	0	1	3	1	1	1	1	2	0	0	1	
	PAR	0	4	0	1	0	0	0	0	0	0	0	0	0	0	3	0	0	
	URU	0	0	
TOTAL		0	1.643	6	13	20	20	11	27	40	20	19	30	22	12	5	23		

... No se recibió informe a través del Sistema de Vigilancia para la Eliminación del Sarampión (MESS)

Cuadro No. 3

Indicadores de vigilancia del sarampión para el período entre las semanas 01 a 34, 2000

Región	País	% de sitios notificando semanalmente	% de casos inv. Adecuadamente	% de casos con muestra de sangre adecuada	% de muestra de sangre que llegan al lab. <=5 días	% de resultados de laboratorio reportados <=4 días	Número de Municipios Activos
AND	BOL	92	46	84	73	68	5
	COL	87	52	98	71	78	0
	ECU	96	46	97	80	80	0
	PER	100	56	97	97	77	1
	VEN	88	90	94	28	87	0
BRA CAP	BRA	80	20	37	50	33	6
	COR	...	0	0	1
	ELS	55	5	95	88	79	0
	GUT	81	49	98	69	76	0
	HON	100	88	94	30	48	0
CAR LAC	NIC	100	69	98	61	53	0
	PAN	11	47	93	79	76	0
	CAR	100	43	71	26	89	0
	CUB	0
	DOR	49	60	97	35	26	6
SOC	FGU	0
	GUA	0
	HAI	...	1	7	25	25	15
	MAR	0
	PUR	0
MEX NOA	MEX	91	77	94	77	19	8
	CAN	3
	USA	8
SOC	ARG	100	17	79	0	67	0
	CHI	100	64	95	63	50	0
	PAR	89	44	85	68	28	0
	URU	0
TOTAL		92	52	92	60	59	53

... No se recibió informe