

Casos confirmados de sarampión por semana de inicio
Región de las Américas, 1999-2000*

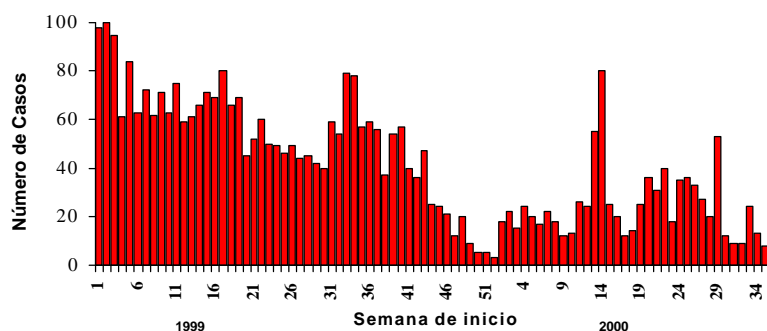

Fuente: Informe de los Países

* Datos hasta 9 de septiembre del 2000 - 863 casos confirmados de sarampión

Cuadro No. 1
Clasificación de casos sospechosos de sarampión y rubéola
para el período entre las semanas 01 a 36, 2000

Región/País		Casos Notificados 2000		Sarampión Confirmado 2000			Sarampión Confirmado 1999		Rubéola Confirmado 2000			Diagnosis de Casos Descartados 2000		
		Total	Inv.	Clinic.	Lab.	Total	Semana 1-36	Total	Clinic.	Lab.	Total	Dengue	Otros	
AND	BOL	599	8	60	58	118	1.187	1.441	2	132	134	0	339	
	COL	1.220	9	0	0	0	42	37	4	113	117	24	1.051	
	ECU	736	1	0	0	0	0	0	0	271	271	1	463	
	PER	1.810	94	0	1	1	2	12	0	691	691	2	1.022	
	VEN	669	20	0	0	0	0	0	0	76	76	9	564	
BRA	BRA	25.124	5.219	1	46	47	302	808	2.090	3.313	5.403	0	14.455	
	CAP	166	71	1	0	1	23	23	4	20	24	0	66	
CAR	ELS	454	0	0	0	0	0	0	0	51	51	19	384	
	GUT	587	2	0	0	0	0	0	1	202	203	0	382	
	HON	390	10	0	0	0	0	0	18	164	182	22	176	
	NIC	386	0	0	0	0	0	0	0	93	93	25	266	
	PAN	87	0	0	0	0	13	0	0	0	0	4	83	
	CAR	262	77	0	0	0	0	0	0	5	5	10	170	
	LAC	CUB	1.144	287	0	0	0	0	0	0	0	0	0	857
	DOR	2.056	54	6	160	166	181	274	3	656	659	0	1.177	
	FGU	0	0	0	0	0	0	0	0	0	0	0	0	
	GUA	0	0	0	0	0	0	0	0	0	0	0	0	
MEX	HAI	424	0	10	327	337	0	0	0	0	0	0	87	
	MAR	0	0	0	0	0	0	0	0	0	0	0	0	
	PUR	0	0	0	0	0	0	0	0	0	0	0	0	
	MEX	414	254	0	28	28	0	0	0	45	45	0	87	
	NOA	93	...	0	93	93	9	29	0	0	0	0	0	
SOC	USA	176	...	0	66	66	65	100	0	110	110	0	0	
	ARG	404	53	0	6	6	291	313	0	8	8	0	325	
	CHI	65	4	0	0	0	29	31	0	3	3	0	58	
	PAR	545	68	0	0	0	0	0	0	2	2	64	410	
	URU	1	0	0	0	0	9	34	0	0	0	0	1	
Total		37.812	6.231	78	785	863	2.153	3.102	2.122	5.955	8.077	180	22.423	

... No se recibió informe

Cuadro No. 2

Casos sospechosos de sarampión bajo investigación para el período entre las semanas 01 a 36, 2000

Región	País	Casos pendientes 1999	Acumulado 2000	Semana de inicio de exantema												Desc.	
				1-4	5-8	9-12	13-16	17-20	21-24	25-28	29-32	33	34	35	36		
AND	BOL	0	8	0	0	0	0	0	0	0	0	1	4	0	0	3	
	COL	0	8	0	0	0	0	0	0	1	0	0	1	1	4	1	
	ECU	0	1	0	0	0	0	0	0	0	0	1	0	0	0	...	
	PER	0	13	1	0	0	0	0	0	1	3	4	3	1	0	...	
	VEN	0	9	0	0	0	0	0	0	1	1	2	1	2	2	0	
BRA CAP	BRA	0	1,235	
	COR	0	8	0	0	0	0	0	0	0	1	2	0	0	0	0	5
	ELS	0	0	0	0	0	0	0	0	0	0	0	0	
	GUT	0	2	0	0	0	1	0	0	0	0	1	0	
	HON	0	2	0	0	0	0	0	0	0	0	2	0	0	
CAR LAC	NIC	0	0	0	0	0	0	0	0	0	0	0	0	0	0	0	
	PAN	0	0	0	0	0	0	0	0	0	0	0	0	0	0	0	
	CAR	0	77	0	2	11	8	5	10	7	17	1	6	8	0	0	2
	CUB	0	287	
	DOR	0	49	0	1	6	4	1	5	10	22	0	
MEX NOA	FGU	0	0	
	GUA	0	0	
	HAI	0	1	1
	MAR	0	0	
	PUR	0	0	
SOC	MEX	0	9	2	3	1	1	2	0	0	0	0		
	CAN	0	0	
	USA	0	0	
SOC	ARG	0	53	2	6	2	4	2	8	10	19		
	CHI	0	4	0	0	0	0	0	0	0	0	3	0	1	0	0	
	PAR	0	69	0	0	0	0	0	0	0	2	8	22	28	7	0	2
	URU	0	0	
TOTAL		0	1,835	5	12	20	18	10	26	32	73	21	32	43	11	10	

... No se recibió informe a través del Sistema de Vigilancia para la Eliminación del Sarampión (MESS)

Cuadro No. 3

Indicadores de vigilancia del sarampión para el período entre las semanas 01 a 36, 2000

Región	País	% de sitios notificando semanalmente	% de casos inv. Adecuadamente	% de casos con muestra de sangre adecuada	% de muestra de sangre que llegan al lab. <=5 días	% de resultados de laboratorio reportados <=4 días	Número de Municipios Activos
AND	BOL	92	45	85	73	68	3
	COL	87	50	97	71	77	0
	ECU	96	46	97	80	81	0
	PER	100	58	98	97	76	0
	VEN	88	90	95	28	87	0
BRA CAP	BRA	79	21	39	8
	COR	...	0	0	1
	ELS	55	5	95	88	79	0
	GUT	93	50	98	70	77	0
	HON	100	88	94	30	48	0
CAR LAC	NIC	100	69	98	61	53	0
	PAN	11	45	93	79	80	0
	CAR	100	49	87	29	90	0
	CUB	0
	DOR	49	60	97	35	26	6
MEX NOA	FGU	0
	GUA	0
	HAI	65	1	80	80	80	15
	MAR	0
	PUR	0
SOC	MEX	91	77	94	77	19	6
	CAN	3
	USA	8
SOC	ARG	100	17	79	0	67	0
	CHI	100	66	97	63	52	0
	PAR	89	44	87	70	41	0
	URU	0
TOTAL		93	52	93	61	60	50

... No se recibió informe