

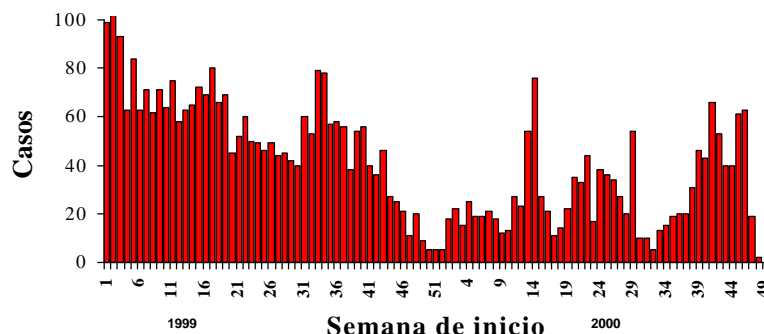

**Casos confirmados de sarampión por semana de inicio**  
**Región de las Américas, 1999-2000\***



Fuente: Informe de los Países

\* Datos hasta el 25 de noviembre de 2000 - Para 101 casos (Canadá) la fecha de reporte fue utilizada en vez de la de inicio.

**Cuadro No. 1**  
**Clasificación de casos sospechosos de sarampión y rubéola**  
**para el período entre las semanas 01 a 49, 2000**

Región/ País	Casos Notificados 2000		Sarampión Confirmado 2000				Sarampión Confirmado 1999		Rubéola Confirmado 2000			Diagnostico de Casos Descartados 2000	
	Total	En Invest.	Clinic.	Lab.	Total	Semana Último Caso	Semana 1-49	Total	Clinic.	Lab.	Total	Dengue	Otros
AND													
BOL	1363	9	60	61	121	00/49	1420	1441	15	375	390	6	837
COL	1675	5	0	0	0	00/46	36	37	4	133	137	25	1508
ECU	1094	25	0	0	0	00/47	0	0	23	422	445	8	616
PER	4099	1574	0	1	1	00/48	11	12	0	1117	1117	2	1405
VEN	1285	45	7	16	23	00/49	0	0	0	116	116	14	1087
BRA	45370	7770	3	32	35	00/39	689	797	2907	7369	10276	797	26492
CAP													
COR	208	91	1	0	1	00/30	24	23	4	22	26	0	90
ELS	618	0	0	0	0	00/47	0	0	0	52	52	37	529
GUT	885	1	0	0	0	00/47	0	0	1	274	275	2	607
HON	563	11	0	0	0	00/48	0	0	19	178	197	50	305
NIC	504	0	0	0	0	00/48	0	0	0	101	101	40	363
PAN	118	0	0	0	0	00/45	0	0	0	0	0	7	111
CAR	359	58	0	0	0	00/47	0	0	0	7	7	32	262
LAC	1752	467	0	0	0	...	0	0	0	0	0	0	0
DOR	3408	152	9	207	216	00/48	206	274	15	794	809	0	2231
FGU	...	...	...	...	...	...	...	...	...	...	...	...	...
GUA	...	...	...	...	...	...	...	...	...	...	...	...	...
HAI	825	4	13	657	670	00/47	0	0	0	19	19	0	132
MAR	...	...	...	...	...	...	...	...	...	...	...	...	...
PUR	0	0	0	0	0	...	...	0	0	0	0	0	0
MEX	1354	955	0	28	28	00/39	...	0	0	90	90	0	281
NOA	199	...	...	199	199	00/46	20	29	...	...	...	...	...
USA	78	...	...	78	78	...	83	100	...	150	150	...	...
SOC													
ARG	681	35	0	6	6	00/47	251	313	0	16	16	0	623
CHI	97	15	0	0	0	00/48	29	31	0	3	3	0	79
PAR	763	28	0	0	0	00/47	0	0	0	71	71	75	589
URU	1	0	0	0	0	...	34	34	0	0	0	0	1
Total	67299	11245	93	1285	1378	-	2803	3091	2988	11309	14297	1095	38148

... No se recibió informe

Cuadro No. 2

**Casos sospechosos de sarampión bajo investigación para el período entre las semanas 01 a 49, 2000**

Región	País	Casos pendientes 1999	Acumulado 2000	Semana de inicio de exantema																
				1-4	5-8	9-12	13-16	17-20	21-24	25-28	29-32	33-36	37-40	41-44	45	46	47	48	49	Des
AND	BOL	0	9	0	0	0	0	0	0	0	2	4	0	1	2	...	...	...	...	...
	COL	0	4	0	0	0	0	0	1	0	0	0	0	0	3	0	0	0	0	...
	ECU	0	23	0	0	0	0	0	0	0	0	0	0	1	5	13	4	0	0	...
	PER	0	139	1	1	2	2	4	1	6	7	26	43	30	9	1	1	4	0	1
	VEN	0	33	0	0	0	0	0	0	0	0	0	1	3	3	12	5	6	3	...
BRA	BRA	0	1567	...	...	...	...	...	...	...	...	...	...	...	...	...	...	...	...	...
	CAP	0	11	...	...	...	...	...	...	1	2	...	...	...	...	...	...	...	...	8
	ELS	0	0	0	0	0	0	0	0	0	0	0	0	0	0	0	0	0	0	...
	GUT	0	1	0	0	0	0	0	0	0	0	0	0	0	...	1	...	...	...	...
	HON	0	7	0	0	0	0	0	0	0	0	0	0	0	1	1	0	5	0	...
CAR	NIC	0	0	0	0	0	0	0	0	0	0	0	0	0	0	0	0	0	0	...
	PAN	0	0	0	0	0	0	0	0	0	0	0	0	0	0	0	0	0	0	...
	LAC	0	52	0	0	1	1	1	0	2	2	2	4	30	2	4	1	...	...	2
	CUB	0	467	...	...	...	...	...	...	...	...	...	...	...	...	...	...	...	...	...
	DOR	0	118	0	1	0	2	0	0	0	2	0	16	62	28	6	1	...	...	...
MEX	FGU	0	0	...	...	...	...	...	...	...	...	...	...	...	...	...	...	...	...	...
	GUA	0	0	...	...	...	...	...	...	...	...	...	...	...	...	...	...	...	...	...
	HAI	0	4	...	...	...	...	...	...	...	...	1	...	1	1	...	...	...	...	1
	MAR	0	0	...	...	...	...	...	...	...	...	...	...	...	...	...	...	...	...	...
	PUR	0	0	...	...	...	...	...	...	...	...	...	...	...	...	...	...	...	...	...
NOA	MEX	0	83	2	4	17	4	4	8	5	19	14	5	...	...	...	...	...	...	1
	CAN	0	0	...	...	...	...	...	...	...	...	...	...	...	...	...	...	...	...	...
	USA	0	0	...	...	...	...	...	...	...	...	...	...	...	...	...	...	...	...	...
SOC	ARG	0	35	0	2	2	1	1	8	1	8	1	2	4	2	2	1	0	...	...
	CHI	0	15	0	0	0	0	0	0	0	0	0	1	3	3	3	3	2	0	...
	PAR	0	18	0	0	0	0	0	0	0	0	0	0	7	7	4	0	0	...	...
	URU	0	0	...	...	...	...	...	...	...	...	...	...	...	...	...	...	...	...	...
TOTAL		0	2586	3	8	22	10	10	18	15	42	48	72	142	66	47	16	17	3	13

... No se recibió informe a través del Sistema de Vigilancia para la Eliminación del Sarampión (MESS)

Cuadro No. 3

**Indicadores de vigilancia del sarampión para el período entre las semanas 01 a 49, 2000**

Región	País	% de sitios notificando semanalmente	% de casos inv. Adecuadamente	% de casos con muestra de sangre adecuada	% de muestra de sangre que llegan al lab. <=5 días	% de resultados de laboratorio reportados <=4 días	Número de Municipios Activos
AND	BOL	92	56	90	69	73	1
	COL	87	46	97	72	79	0
	ECU	95	45	98	81	77	0
	PER	87	49	96	90	74	0
	VEN	88	88	94	34	90	2
BRA	BRA	83	47	64	29	27	1
	CAP	...	...	...	...	...	0
	ELS	48	4	95	89	79	0
	GUT	94	52	99	67	72	0
	HON	88	94	99	53	82	0
CAR	NIC	100	67	97	59	58	0
	PAN	87	44	91	77	71	0
	LAC	100	57	83	36	95	0
	CUB	99	100	100	99	0	0
	DOR	47	59	97	51	36	11
MEX	FGU	...	...	...	...	...	0
	GUA	...	...	...	...	...	0
	HAI	...	...	20	76	50	15
	MAR	...	...	...	...	...	0
	PUR	...	...	...	...	...	0
NOA	MEX	91	67	91	71	18	0
	CAN	...	...	...	...	...	0
	USA	...	...	...	...	...	0
SOC	ARG	8	32	91	14	77	0
	CHI	95	72	100	60	88	0
	PAR	84	53	91	72	57	0
	URU	...	...	...	...	...	0
Total y Promedias		82	57	89	63	63	30

... No se recibió informe