

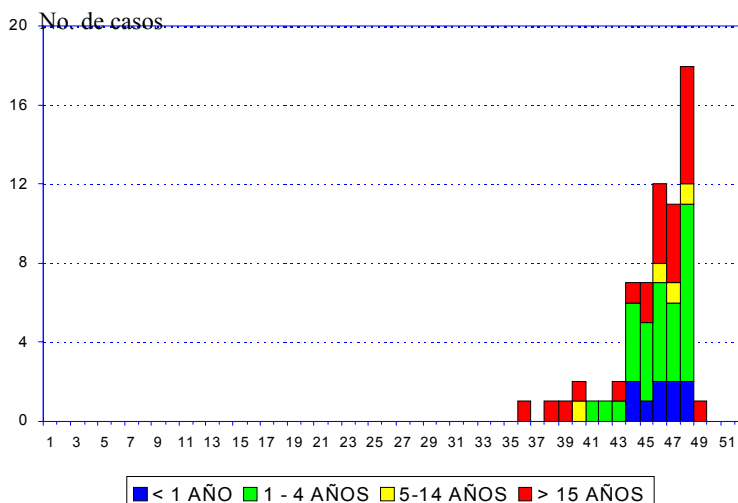

**Distribución de casos confirmados de sarampión**  
**por grupos de edad y por semanas**  
**Venezuela 2001\***



FUENTE: MSDS

\*Hasta semana 49

**Cuadro No. 1**  
**Clasificación de casos sospechosos de sarampión y rubéola para el período entre las semanas 01-49, 2001**

Subregión y País	Casos Notificados 2001		Sarampión Confirmado 2001			Sarampión Confirmado 2000		Año/Semana del Último Caso Confirmado	Rubeóla Confirmado 2001			Diagnóstico de Casos Descartados 2001		
	Total	En Invest.	Clinic.	Lab.	Total	Semana 1-49	Total		Clinic.	Lab.	Total	Dengue	Otros	
AND	BOL	1471	1	0	0	0	122	122	00/40	0	483	483	31	956
	COL	1263	6	1	0	1	1	1	01/32	18	46	64	76	1116
	ECU	1488	5	0	2	2	0	0	01/14	20	457	477	110	894
	PER	3239	224	0	0	0	1	1	00/13	0	1082	1082	0	1933
	VEN	1547	8	9	52	61	22	22	01/49	0	132	132	42	1304
BRA	BRA	32400	3165	0	1	1*	36	36	01/25	1386	3131	4517	1506	23211
CAP	COR	141	34	0	0	0	0	0	99/03	19	20	39	1	67
	ELS	370	0	0	2	2*	0	0	01/19	0	26	26	61	281
	GUT	512	1	0	0	0	0	0	98/05	0	95	95	0	416
	HON	284	1	0	0	0	0	0	97/29	0	10	10	37	236
	NIC	456	0	0	0	0	0	0	94/14	0	36	36	82	338
	PAN	305	9	0	0	0	0	0	95/49	1	1	2	32	262
CAR	CAR	280	14	0	0	0	0	0	98/23	0	5	5	11	250
LAC	CUB	826	183	0	0	0	0	0	93/27	0	0	0	0	634
	DOR	1130	10	2	111	113	243	253	01/23	2	39	41	0	966
	FGU	...	...	...	...	...	...	...	...	...	...	...	...	...
	GUA	...	...	...	...	...	...	...	...	...	...	...	...	...
	HAI	219	1	12	146	158	874	992	01/39	0	1	1	0	59
	MAR	...	...	...	...	...	...	...	...	...	...	...	...	...
	PUR	0	0	0	0	0	0	0	...	0	0	0	0	0
MEX	MEX	1075	392	0	3	3*	30	30	01/16	0	27	27	0	653
NOA	CAN	33	...	0	33	33*	...	206	01/42	...	...	...	...	...
	USA	115	...	0	95	95*	75	85	01/35	0	20	20	...	...
SOC	ARG	461	30	0	0	0	6	6	00/11	0	16	16	0	415
	CHI	99	2	0	0	0	0	0	99/52	0	0	0	0	97
	PAR	272	0	0	0	0	0	0	98/44	0	9	9	0	263
	URU	22	8	0	0	0	...	...	99/03	0	1	1	0	13
Total		48008	4094	24	445	469	1410	1754	---	1446	5637	7083	1989	34364

... No se recibió informe

\* Importados

**Cuadro No.2  
Casos sospechosos de sarampión bajo investigación para el período entre las semanas 01-49, 2001**

Región	País	Casos Pendientes 2000	Acumulado 2001	Semana de inicio de exantema																Desc.	
				1-4	5-8	9-12	13-16	17-20	21-24	25-28	29-32	33-36	37-40	41-44	45	46	47	48	49		
AND	BOL	0	0	0	0	0	0	0	0	0	0	0	0	0	0	0	0	0	0	0	0
	COL	0	0	0	0	0	0	0	0	0	0	0	0	0	0	0	0	0	0	0	0
	ECU	0	2	0	0	0	0	0	0	0	0	0	0	0	0	0	0	0	0	2	0
	PER	0	27	0	0	0	0	0	0	0	0	0	0	4	13	2	2	4	1	0	0
	VEN	0	1	0	0	0	0	0	0	0	0	0	0	0	0	0	0	0	1	0	1
BRA	BRA	0	520	16	19	22	17	21	31	34	35	33	67	92	42	30	27	33	0	0	0
	CAP	0	6	0	0	0	0	0	0	0	0	0	0	0	0	0	0	0	0	0	0
	ELS	0	0	0	0	0	0	0	0	0	0	0	0	0	0	0	0	0	0	0	0
	GUT	0	1	0	0	0	0	0	0	0	0	0	0	0	1	0	0	0	0	0	0
	HON	0	1	0	0	0	0	0	0	0	0	0	0	1	0	0	0	0	0	0	0
CAR	NIC	0	0	0	0	0	0	0	0	0	0	0	0	0	0	0	0	0	0	0	0
	PAN	0	2	0	0	0	0	0	0	0	0	0	0	1	1	0	0	0	0	0	0
	CAR	0	13	0	1	0	1	0	0	0	2	0	1	4	4	0	0	0	0	0	0
	LAC	0	183	0	0	0	0	0	0	0	0	0	0	0	0	0	0	0	0	0	0
	CUB	0	10	0	0	0	0	0	0	0	0	0	0	0	1	5	3	1	0	0	0
SOC	FGU	0	0	0	0	0	0	0	0	0	0	0	0	0	0	0	0	0	0	0	0
	GUA	0	0	0	0	0	0	0	0	0	0	0	0	0	0	0	0	0	0	0	0
	HAI	0	1	0	0	0	0	0	0	1	0	0	0	0	0	0	0	0	0	0	0
	MAR	0	0	0	0	0	0	0	0	0	0	0	0	0	0	0	0	0	0	0	0
	PUR	0	0	0	0	0	0	0	0	0	0	0	0	0	0	0	0	0	0	0	0
MEX	MEX	0	0	0	0	0	0	0	0	0	0	0	0	0	0	0	0	0	0	0	0
	NOA	0	0	0	0	0	0	0	0	0	0	0	0	0	0	0	0	0	0	0	0
	USA	0	0	0	0	0	0	0	0	0	0	0	0	0	0	0	0	0	0	0	0
SOC	ARG	0	30	0	0	0	1	0	0	0	1	1	11	12	2	2	0	0	0	0	0
	CHI	0	2	0	0	0	0	0	0	0	0	0	0	1	0	0	1	0	0	0	0
	PAR	0	0	0	0	0	0	0	0	0	0	0	0	0	0	0	0	0	0	0	0
	URU	0	7	0	0	0	0	0	0	0	0	0	0	1	1	0	2	1	0	0	2
<b>Total</b>		<b>0</b>	<b>806</b>	<b>16</b>	<b>20</b>	<b>22</b>	<b>19</b>	<b>21</b>	<b>31</b>	<b>37</b>	<b>36</b>	<b>35</b>	<b>88</b>	<b>125</b>	<b>48</b>	<b>41</b>	<b>36</b>	<b>38</b>	<b>2</b>	<b>8</b>	

**Cuadro No. 3  
Indicadores de vigilancia del sarampión para el período entre las semanas 01-49, 2001**

Región	País	% de sitios notificando semanalmente	% de casos visita domiciliaria oportuna	% de casos con muestra de sangre adecuada	% de muestra de sangre que llegan al lab. <= 5 días	% de resultados de laboratorio reportados <= 4 días	% Casos descartados por lab	Número de municipios activos
AND	BOL	96	98	99	70	77	99	0
	COL	84	59	98	66	78	98	0
	ECU	93	67	98	87	90	98	0
	PER	93	95	97	72	85	97	0
	VEN	93	98	95	30	86	100	6
BRA	BRA	86	56	65	52	73	98	0
	CAP	...	100	0	...	...	6	0
	ELS	64	36	98	88	92	99	0
	GUT	48	99	100	61	84	100	0
	HON	88	92	98	52	95	100	0
CAR	NIC	100	82	97	63	78	100	0
	PAN	83	54	93	69	75	98	0
	CAR	99	99	70	15	89	76	0
	LAC	98	100	100	...	0	0	0
	DOR	0	100	93	65	88	98	0
SOC	FGU	...	...	...	...	...	...	0
	GUA	...	...	...	...	...	...	0
	HAI	...	4	96	84	72	73	1
	MAR	...	...	...	...	...	...	0
	PUR	...	...	...	...	...	...	0
MEX	MEX	...	83	83	18	9	100	0
	NOA	...	...	...	...	...	...	0
	USA	...	...	...	...	...	...	0
SOC	ARG	100	27	97	78	85	98	0
	CHI	94	77	97	72	92	100	0
	PAR	88	83	95	72	95	100	0
	URU	43	33	86	95	67	100	0
<b>Total y Promedias</b>		<b>89</b>	<b>61</b>	<b>70</b>	<b>54</b>	<b>74</b>	<b>95</b>	<b>7</b>

... No se recibió informe