

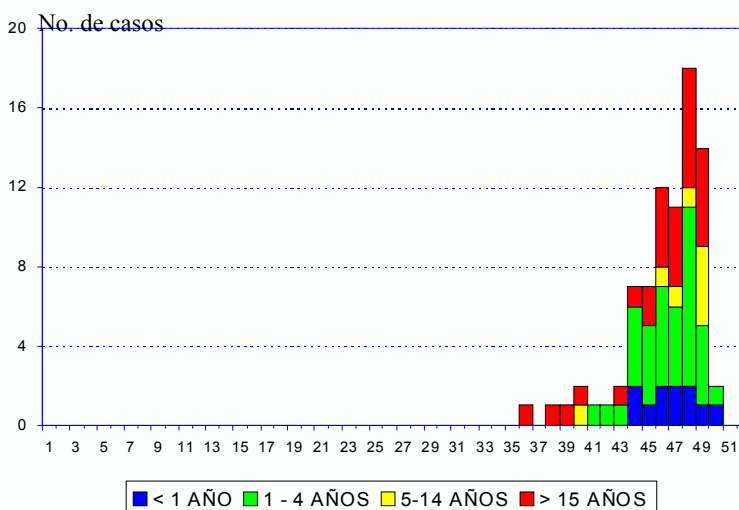

**Distribución de casos confirmados de sarampión**  
**por grupos de edad y por semanas**  
**Venezuela 2001\***



\*Hasta semana 50  
 FUENTE: MSDS

**Cuadro No. 1**  
**Clasificación de casos sospechosos de sarampión y rubéola para el período entre las semanas 01-50, 2001**

Subregión y País	Casos Notificados 2001		Sarampión Confirmado 2001			Sarampión Confirmado 2000		Año/Semana del Último Caso Confirmado	Rubéola Confirmado 2001			Diagnóstico de Casos Descartados 2001		
	Total	En Invest.	Clinic.	Lab.	Total	Semana 1-50	Total		Clinic.	Lab.	Total	Dengue	Otros	
AND	BOL	1542	2	0	0	0	122	122	00/40	0	503	503	31	1006
	COL	1263	6	1	0	1	1	1	01/32	18	46	64	76	1116
	ECU	1508	5	0	2	2	0	0	01/14	20	459	479	112	910
	PER	3239	224	0	0	0	1	1	00/13	0	1082	1082	0	1933
	VEN	1574	8	9	76	85	22	22	01/50	0	132	132	42	1307
BRA	BRA	33003	3198	0	1	1*	36	36	01/25	1397	3155	4552	1506	23746
CAP	COR	141	34	0	0	0	0	0	99/03	19	20	39	1	67
	ELS	370	0	0	2	2*	0	0	01/19	0	26	26	61	281
	GUT	517	1	0	0	0	0	0	98/05	0	96	96	0	420
	HON	300	1	0	0	0	0	0	97/29	0	10	10	45	244
	NIC	461	0	0	0	0	0	0	94/14	0	36	36	94	331
	PAN	305	9	0	0	0	0	0	95/49	1	1	2	32	262
CAR	CAR	315	46	0	0	0	0	0	98/23	0	5	5	11	253
LAC	CUB	826	183	0	0	0	0	0	93/27	0	0	0	0	634
	DOR	1130	10	2	111	113	246	253	01/23	2	39	41	0	966
	FGU	...	...	...	...	...	...	...	...	...	...	...	...	...
	GUA	...	...	...	...	...	...	...	...	...	...	...	...	...
	HAI	219	1	12	146	158	922	992	01/39	0	1	1	0	59
	MAR	...	...	...	...	...	...	...	...	...	...	...	...	...
	PUR	0	0	0	0	0	0	0	...	0	0	0	0	0
MEX	MEX	1075	392	0	3	3*	30	30	01/16	0	27	27	0	653
NOA	CAN	33	...	0	33	33*	...	206	01/42	...	...	...	...	...
	USA	114	...	0	95	95*	77	85	01/35	0	19	19	...	...
SOC	ARG	461	30	0	0	0	6	6	00/11	0	16	16	0	415
	CHI	101	4	0	0	0	0	0	99/52	0	0	0	0	97
	PAR	273	0	0	0	0	0	0	98/44	0	9	9	0	264
	URU	22	8	0	0	0	...	...	99/03	0	1	1	0	13
<b>Total</b>		<b>48792</b>	<b>4162</b>	<b>24</b>	<b>469</b>	<b>493</b>	<b>1463</b>	<b>1754</b>	<b>---</b>	<b>1457</b>	<b>5683</b>	<b>7140</b>	<b>2011</b>	<b>34977</b>

... No se recibió informe

\* Importados

**Cuadro No.2  
Casos sospechosos de sarampión bajo investigación para el período entre las semanas 01-50, 2001**

Reg.	País	Casos Pendi- entes 2000	Acumu- lado 2001	Semana de inicio de exantema														Unk.
				1-4	5-8	9-12	13-16	17-20	21-24	25-28	29-32	33-36	37-40	41-44	45-48	49	50	
AND	BOL	0	0	0	0	0	0	0	0	0	0	0	0	0	0	0	0	0
	COL	0	0	0	0	0	0	0	0	0	0	0	0	0	0	0	0	0
	ECU	0	2	0	0	0	0	0	0	0	0	0	0	0	0	0	0	1
	PER	0	27	0	0	0	0	0	0	0	0	0	4	13	1	0	0	0
	VEN	0	1	0	0	0	0	0	0	0	0	0	0	0	1	0	0	0
BRA	BRA	0	510	16	19	21	17	21	31	33	31	32	65	91	113	19	0	1
CAP	COR	0	6	0	0	0	0	0	0	0	0	0	0	0	0	0	0	0
	ELS	0	0	0	0	0	0	0	0	0	0	0	0	0	0	0	0	0
	GUT	0	1	0	0	0	0	0	0	0	0	0	0	1	0	0	0	0
	HON	0	1	0	0	0	0	0	0	0	0	0	1	0	0	0	0	0
	NIC	0	0	0	0	0	0	0	0	0	0	0	0	0	0	0	0	0
	PAN	0	2	0	0	0	0	0	0	0	0	0	0	1	0	0	0	0
CAR	CAR	0	45	0	2	0	1	0	0	4	0	2	3	11	7	0	0	0
LAC	CUB	0	183	0	0	0	0	0	0	0	0	0	0	0	0	0	0	0
	DOR	0	10	0	0	0	0	0	0	0	0	0	0	0	1	0	0	0
	FGU	0	0	0	0	0	0	0	0	0	0	0	0	0	0	0	0	0
	GUA	0	0	0	0	0	0	0	0	0	0	0	0	0	0	0	0	0
	HAI	0	1	0	0	0	0	0	0	1	0	0	0	0	0	0	0	0
	MAR	0	0	0	0	0	0	0	0	0	0	0	0	0	0	0	0	0
	PUR	0	0	0	0	0	0	0	0	0	0	0	0	0	0	0	0	0
MEX	MEX	0	0	0	0	0	0	0	0	0	0	0	0	0	0	0	0	0
NOA	CAN	0	0	0	0	0	0	0	0	0	0	0	0	0	0	0	0	0
	USA	0	0	0	0	0	0	0	0	0	0	0	0	0	0	0	0	0
SOC	ARG	0	30	0	0	0	1	0	0	0	1	1	11	12	0	0	0	0
	CHI	0	4	0	0	0	0	0	0	0	0	0	0	1	0	0	0	2
	PAR	0	0	0	0	0	0	0	0	0	0	0	0	0	0	0	0	0
	URU	0	7	0	0	0	0	0	0	0	0	0	1	1	0	2	0	0
<b>Total</b>		<b>0</b>	<b>830</b>	<b>16</b>	<b>21</b>	<b>21</b>	<b>19</b>	<b>21</b>	<b>31</b>	<b>38</b>	<b>33</b>	<b>35</b>	<b>85</b>	<b>131</b>	<b>165</b>	<b>21</b>	<b>3</b>	<b>1</b>

**Cuadro No. 3  
Indicadores de vigilancia del sarampión para el período entre las semanas 01-50, 2001**

Región	País	% de sitios notificando semanalmente	% de casos visita domiciliaria oportuna	% de casos con muestra de sangre adecuada	% de muestra de sangre que llegan al lab. <= 5 días	% de resultados de laboratorio reportados <= 4 días	% Casos descartados por lab	Número de municipios activos
AND	BOL	96	98	99	70	77	99	0
	COL	84	59	98	66	78	98	0
	ECU	93	67	98	87	90	98	0
	PER	93	95	97	72	85	97	0
	VEN	93	98	95	30	86	100	6
BRA	BRA	86	56	65	52	73	98	0
CAP	COR	...	100	0	...	...	6	0
	ELS	64	36	98	88	92	99	0
	GUT	48	99	100	61	84	100	0
	HON	88	92	98	52	95	100	0
	NIC	100	82	97	63	78	100	0
	PAN	83	54	93	69	75	98	0
CAR	CAR	99	99	70	15	89	76	0
LAC	CUB	98	100	100	...	0	0	0
	DOR	0	100	93	65	88	98	0
	FGU	...	...	...	...	...	...	0
	GUA	...	...	...	...	...	...	0
	HAI	...	4	96	84	72	73	1
	MAR	...	...	...	...	...	...	0
	PUR	...	...	...	...	...	...	0
MEX	MEX	...	83	83	18	9	100	0
NOA	CAN	...	...	...	...	...	...	0
	USA	...	...	...	...	...	...	0
SOC	ARG	100	27	97	78	85	98	0
	CHI	94	77	97	72	92	100	0
	PAR	88	83	95	72	95	100	0
	URU	43	33	86	95	67	100	0
<b>Total y Promedias</b>		<b>89</b>	<b>61</b>	<b>70</b>	<b>54</b>	<b>74</b>	<b>95</b>	<b>7</b>

... No se recibió informe