

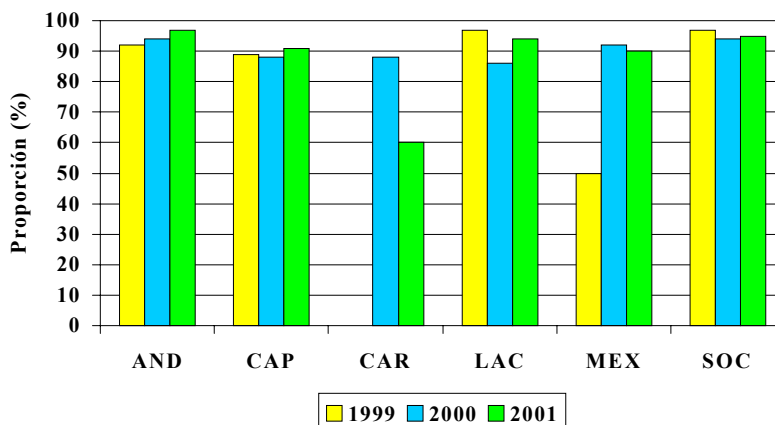

Proporción de casos sospechosos de sarampión con una muestra de sangre adecuada por Sub-Región Las Américas, 1999-2000*



*Fuente: Datos del MESS de los países

Cuadro No. 1
Clasificación de casos sospechosos de sarampión y rubéola para el período entre las semanas 01-02 2002

Subregión y País	Casos Notificados 2002		Sarampión Confirmado 2002			Sarampión Confirmado 2001		Año/Semana del último caso confirmado	Rubéola Confirmado 2002			Diagnóstico de casos descartados 2002		
	Total	En Invest.	Clinic.	Lab.	Total	Week 1-2	Total		Clinic.	Lab.	Total	Dengue	Otro	
AND	BOL	0	0	0	00/40	
	COL	0	0	1	00/32	
	ECU	16	2	0	0	0	2	01/14	0	3	3	0	11	
	PER	0	0	00/13	
	VEN	0	32	0	118	02/02	
BRA	BRA	93	86	0	0	0	1*	01/25	1	0	1	
CAP	COR	0	0	99/23	
	ELS	0	2*	01/19	
	GUT	0	0	0	98/05	
	HON	1	0	0	0	0	0	97/29	0	0	0	0	1	
	NIC	4	0	0	0	0	0	94/14	0	0	0	0	4	
	PAN	9	0	0	0	0	0	95/49	0	0	0	0	9	
CAR	CAR	3	3	0	0	0	0	98/23	0	0	0	0	0	
LAC	CUB	93/27	
	DOR	3	1	0	0	8	112	01/22	0	0	0	0	2	
	FGU	
	GUA	0	
	HAI	0	56	158	01/39	
	MAR	
	PUR	0	0	0	0	0	0	...	0	0	0	0	0	
MEX	MEX	0	3*	01/16	
NOA	CAN	0	...	0	0	0	33*	01/42	
	USA	0	...	0	0	0	108*	01/35	0	0	0	
SOC	ARG	1	1	0	0	0	0	00/11	0	0	0	0	0	
	CHI	2	2	0	0	0	0	99/52	0	0	0	0	0	
	PAR	0	0	0	98/44	
	URU	0	0	99/03	
Total		132	95	0	0	32	64	538	---	1	3	4	0	27

... No se recibió informe

* Importados

Cuadro No. 2
Casos sospechosos de sarampión bajo investigación para el período entre las semanas 01-02 2002

Región	País	Casos pendientes 2001	Acumulado 2002	Semana de inicio de exantema			
				1	2	Desconocido	
AND	BOL	5	0	0	0		
	COL	2	0	0	0		
	ECU	0	0	0	0		
	PER	27	0	0	0		
	VEN	4	0	0	0		
BRA	BRA	257	14	14	...		
CAP	COR	6	0	0	0		
	ELS	0	0	0	0		
	GUT	1	0	0	0		
CAR	HON	0	0	0	0		
	NIC	0	0	0	0		
	PAN	0	0	0	0		
	CAR	68	3	2	1		
	LAC	CUB	183	
		DOR	0	1	1	0	
	FGU	0	0	0	0		
	GUA	0	0	0	0		
	HAI	1	0	0	0		
	MAR	0	0	0	0		
PUR	0	0	0	0			
MEX	MEX	10	0	0	0		
NOA	CAN	0	0	0	0		
	USA	0	0	0	0		
SOC	ARG	17	1	0	1		
	CHI	0	2	1	1		
	PAR	0	0	0	0		
URU	0	0	0	0			
TOTAL		635	3	3			

... No se recibió informe a través del Sistema de Vigilancia para la Eliminación del Sarampión (MESS)

Cuadro No. 3
Indicadores de vigilancia del sarampión para el período entre las semanas 01-02 2002

Región	País	% de sitios notificando semanalmente	% de casos visita domiciliaria oportuna	% de casos con muestra de sangre adecuada	% de muestras de sangre que llegan al lab. <=5 días	% de resultados de laboratorio reportados <=4 días	% de casos descartados por lab.	Número de Municipios Activos	
AND	BOL	0	
	COL	74	0	
	ECU	89	7	100	100	100	100	0	
	PER	0	
	VEN	7	
BRA	BRA	0		
CAP	COR	0	
	ELS	0	
	GUT	0	
CAR	HON	82	100	100	100	100	100	0	
	NIC	99	75	100	100	0	100	0	
	PAN	74	33	100	67	100	100	0	
	CAR	99	100	0	100	0	
	LAC	CUB	98	10	100	...	0	0	0
		DOR	...	100	0	0	0
	FGU	0	
	GUA	0	
	HAI	0	
	MAR	0	
PUR	0		
MEX	MEX	0		
NOA	CAN	
	USA	
SOC	ARG	100	0	0	100	0	
	CHI	99	50	100	100	50	100	0	
	PAR	75	0	
URU	53	0		
Total y Promedias		82	42	77	96	79	71	7	

... No se recibió informe