

**Número de casos sospechosos de
sarampión/rubéola notificados en las Américas por
semana: Semanas 1-14 de 2001 & 2002**

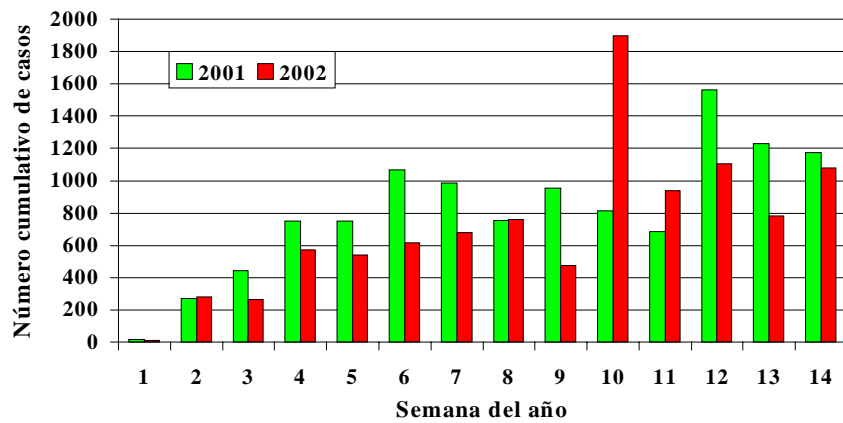

**Cuadro No. 1
Clasificación de casos sospechosos de sarampión y rubéola para el período entre las semanas 01-14 2002**

Subregión y País	Casos Notificados 2002		Sarampión Confirmado 2002			Sarampión Confirmado 2001		Año/Semana del último caso confirmado	Rubéola Confirmado 2002			Diagnóstico de casos descartados 2002		
	Total	En Invest.	Clinic.	Lab.	Total	Week 1-14	Total		Clinic.	Lab.	Total	Dengue	Otro	
AND	BOL	151	11	0	0	0	0	00/40	0	20	20	0	120	
	COL	258	3	0	11	11	0	02/12	0	4	4	29	211	
	ECU	194	2	0	0	0	2	01/14	0	36	36	22	134	
	PER	430	73	0	0	0	0	00/13	0	100	100	0	257	
	VEN	3442	0	0	1349	1349	8	02/14	0	1	1	0	2092	
BRA	BRA	4336	1532	0	0	0	0	01/25	26	160	186	36	2582	
CAP	COR	0	99/23	
	ELS	78	0	0	0	0	0	01/19	0	6	6	4	68	
	GUT	80	9	0	0	0	0	98/05	0	7	7	0	64	
	HON	88	2	0	0	0	0	97/29	0	1	1	7	78	
	NIC	103	7	0	0	0	0	94/14	0	2	2	15	79	
	PAN	111	0	0	0	0	0	95/49	0	0	0	8	103	
CAR	CAR	119	7	0	0	0	0	98/23	0	0	0	3	109	
LAC	CUB	74	52	0	0	0	0	93/27	0	0	0	0	22	
	DOR	148	4	0	0	0	100	01/23	0	1	1	0	143	
	FGU	
	GUA	
	HAI	21	4	0	0	0	147	01/39	0	0	0	0	17	
	MAR	
	PUR	0	0	0	0	0	0	...	0	0	0	0	0	
MEX	MEX	159	132	0	0	0	1	01/16	0	0	0	0	16	
NOA	CAN	3	...	0	3	3*	13	02/06	
	USA	3	...	0	3	3*	53	01/45	0	0	0	
SOC	ARG	35	2	0	0	0	0	00/11	0	1	1	0	32	
	CHI	17	5	0	0	0	0	99/52	0	1	1	0	11	
	PAR	141	0	0	0	0	0	98/44	0	1	1	0	140	
	URU	0	99/03	
Total		9991	1845	0	1366	1366	324	537	---	26	341	367	124	6278

... No se recibió informe durante el año 2002

* Importados

Cuadro No. 2
Casos sospechosos de sarampión bajo investigación para el período entre las semanas 01-14 2002

Región	País	Casos pendientes 2001	Acumulado 2002	Semana de inicio de exantema											
				1-4	5-8	9	10	11	12	13	14	Desconocido			
AND	BOL	0	3	0	0	0	0	1	0	2	0				
	COL	0	0	0	0	0	0	0	0	0	0				
	ECU	0	1	0	0	0	0	0	0	1	0				
	PER	0	7	2	1	0	1	0	2	0	1				
	VEN	0	22	16	6	0	0	0	0	0	0				
BRA	BRA	645	404	109	134	29	51	46	17	18	...				
	CAP	COR	6	0	0	0	0	0	0	0	0	0			
		ELS	0	0	0	0	0	0	0	0	0	0			
		GUT	0	9	0	1	1	0	5	1	1	0			
		HON	0	2	0	0	0	0	0	0	1	1			
		NIC	0	5	0	0	0	0	0	0	2	3			
		PAN	0	0	0	0	0	0	0	0	0	0			
		CAR	CAR	0	7	0	0	0	1	0	1	1	4		
			LAC	CUB	0	52	0	0	0	0	0	0	0	0	
				DOR	0	4	0	0	0	1	0	1	1	1	
FGU				0	0	0	0	0	0	0	0	0	0		
GUA	0	0		0	0	0	0	0	0	0	0				
HAI	0	4	0	0	1	0	1	1	1	0					
MAR	0	0	0	0	0	0	0	0	0	0					
PUR	0	0	0	0	0	0	0	0	0	0					
MEX	MEX	0	159	93	58	4	4	0	0				
	NOA	CAN	0	0	0	0	0	0	0	0	0	0			
		USA	0	0	0	0	0	0	0	0	0	0			
SOC	ARG	16	2	0	0	0	1	1	0	0	0				
	CHI	0	5	0	1	0	1	0	0	1	2				
	PAR	0	0	0	0	0	0	0	0	0	0				
	URU	0	0	0	0	0	0	0	0	0	0				
TOTAL		667	686	220	201	35	60	54	23	29	12				

... No se recibió informe a través del Sistema de Vigilancia para la Eliminación del Sarampión (MESS)

Cuadro No. 3
Indicadores de vigilancia del sarampión para el período entre las semanas 01-14 2002

Región	País	% de sitios notificando semanalmente	% de casos visita domiciliaria oportuna	% de casos con muestra de sangre adecuada	% de muestras de sangre que llegan al lab. <=5 días	% de resultados de laboratorio reportados <=4 días	% de casos descartados por lab.	Número de Municipios Activos			
AND	BOL	...	98	94	74	79	98	0			
	COL	82	63	98	60	90	99	7			
	ECU	89	27	99	92	83	99	0			
	PER	91	93	93	43	35	95	0			
	VEN	89	94	96	83	85	100	39			
BRA	BRA	88	51	63	57	81	99	0			
	CAP	COR	0		
		ELS	44	59	96	92	88	96	0		
		GUT	48	94	97	60	87	99	0		
		HON	91	90	99	67	84	100	0		
		NIC	100	86	95	76	86	100	0		
		PAN	71	51	98	74	91	98	0		
		CAR	CAR	100	99	92	28	100	98	0	
			LAC	CUB	98	0
				DOR	...	100	97	61	82	98	0
FGU				0	
GUA	0			
HAI	...	42	89	100	58	100	0				
MAR	0				
PUR	0				
MEX	MEX	0			
	NOA	CAN	0		
		USA	0		
SOC	ARG	100	0	94	69	72	97	0			
	CHI	95	76	76	85	92	100	0			
	PAR	83	84	99	64	100	97	0			
	URU	94	0			
Total y Promedias		87	61	74	63	81	88	46			

... No se recibió informe durante el año 2002