

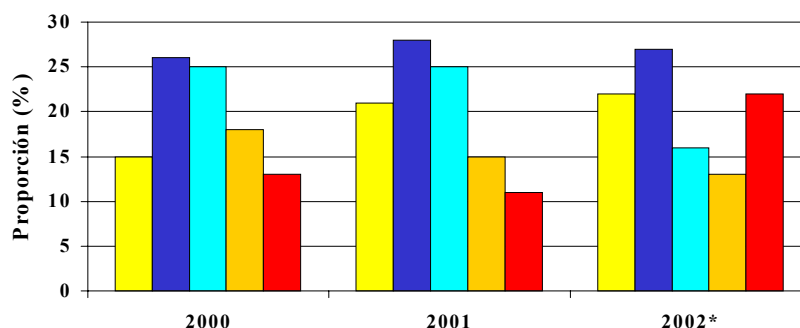

**Distribución por edad de casos sospechosos de
sarampión notificados por las bases de datos
nacionales del MESS, 2000-2002**

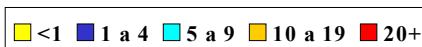

Fuente: Informes semanales
del MESS



*Hasta semana 17

Cuadro No. 1

Clasificación de casos sospechosos de sarampión y rubéola para el período entre las semanas 01-17 2002

Subregión y País	Casos Notificados 2002		Sarampión Confirmado 2002			Sarampión Confirmado 2001		Año/Semana del último caso confirmado	Rubéola Confirmado 2002			Diagnóstico de casos descartados 2002		
	Total	En Invest.	Clinic.	Lab.	Total	Week 1-17	Total		Clinic.	Lab.	Total	Dengue	Otro	
AND	BOL	166	10	0	0	0	0	0	00/40	0	20	20	0	136
	COL	441	24	0	13	13	0	1	02/17	1	17	18	43	343
	ECU	251	3	0	0	0	2	2	01/14	0	54	54	23	171
	PER	436	52	0	0	0	0	0	00/13	0	101	101	1	282
	VEN	4843	0	0	1715	1715	52	113	02/16	0	6	6	0	3122
BRA	BRA	5685	1635	0	1	1*	0	1*	01/25	34	202	236	47	3766
CAP	COR	0	0	99/23
	ELS	108	0	0	0	0	0	2*	01/19	0	6	6	4	98
	GUT	99	0	0	0	0	0	0	98/05	0	9	9	0	90
	HON	102	3	0	0	0	0	0	97/29	0	1	1	10	88
	NIC	113	2	0	0	0	0	0	94/14	0	3	3	15	93
	PAN	137	0	0	0	0	0	0	95/49	0	0	0	8	129
CAR	CAR	142	19	0	0	0	0	0	98/23	0	0	0	3	120
LAC	CUB	135	23	0	0	0	0	0	93/27	0	0	0	0	112
	DOR	181	1	0	0	0	108	113	01/23	0	1	1	0	179
	FGU
	GUA
	HAI	26	3	0	0	0	150	159	01/39	0	0	0	0	23
	MAR
	PUR	0	0	0	0	0	0	0	...	0	0	0	0	0
MEX	MEX	159	132	0	0	0	3	3*	01/16	0	0	0	0	16
NOA	CAN	4	...	0	4	4*	16	34*	02/06
	USA	4	...	0	4	4*	60	109*	01/45	0	1	1
SOC	ARG	88	2	0	0	0	0	0	00/11	0	3	3	0	83
	CHI	27	10	0	0	0	0	0	99/52	0	1	1	0	16
	PAR	153	0	0	0	0	0	0	98/44	0	1	1	0	152
	URU	1	0	0	0	0	0	0	99/03	0	0	0	0	1
Total		13301	1919	0	1737	1737	391	537	---	35	426	461	154	9020

... No se recibió informe durante el año 2002

* Importados

Cuadro No. 2
Casos sospechosos de sarampión bajo investigación para el período entre las semanas 01-17 2002

Región	País	Casos pendientes 2001	Acumulado 2002	Semana de inicio de exantema									
				1-4	5-8	9-12	13	14	15	16	17	Desconocido	
AND	BOL	0	3	0	0	0	0	0	1	2	0	23	
	COL	0	14	0	2	3	0	2	3	2	2		
	ECU	0	3	0	0	0	0	0	1	2	0		
	PER	0	1	1	0	0	0	0	0	0	0		
	VEN	0	0	0	0	0	0	0	0	0	0		
BRA	BRA	33	469	91	122	158	20	23	31	24	...		
	CAP	COR	6	0	0	0	0	0	0	0	0		0
		ELS	0	0	0	0	0	0	0	0	0		0
		GUT	0	0	0	0	0	0	0	0	0		0
		HON	0	3	0	0	1	0	0	2	0		0
CAR	NIC	0	1	0	0	0	0	0	0	1	0		
	PAN	0	0	0	0	0	0	0	0	0	0		
	LAC	CAR	0	18	1	1	2	0	0	4	5		5
		CUB	0	23	0	0	0	0	0	0	0	0	
		DOR	0	1	0	0	1	0	0	0	0	0	
MEX	FGU	0	0	0	0	0	0	0	0	0	0		
	GUA	0	0	0	0	0	0	0	0	0	0		
	HAI	0	3	0	0	2	0	0	0	1	0		
	MAR	0	0	0	0	0	0	0	0	0	0		
	PUR	0	0	0	0	0	0	0	0	0	0		
NOA	MEX	0	159	93	58	4		
	CAN	0	0	0	0	0	0	0	0	0	0		
SOC	USA	0	0	0	0	0	0	0	0	0	0		
	ARG	2	2	0	0	1	0	0	0	0	1		
	CHI	0	10	0	0	3	3	1	0	3	0		
URU	PAR	0	0	0	0	0	0	0	0	0	0		
	URU	0	0	0	0	0	0	0	0	0	0		
	TOTAL	41	710	186	183	175	23	26	42	40	8	23	

... No se recibió informe a través del Sistema de Vigilancia para la Eliminación del Sarampión (MESS)

Cuadro No. 3
Indicadores de vigilancia del sarampión para el período entre las semanas 01-17 2002

Región	País	% de sitios notificando semanalmente	% de casos visita domiciliaria oportuna	% de casos con muestra de sangre adecuada	% de muestras de sangre que llegan al lab. <=5 días	% de resultados de laboratorio reportados <=4 días	% de casos descartados por lab.	Número de Municipios Activos	
AND	BOL	...	98	92	74	85	96	0	
	COL	80	56	94	64	89	98	9	
	ECU	89	23	99	88	86	99	0	
	PER	91	93	100	38	54	96	0	
	VEN	86	95	96	74	51	87	43	
BRA	BRA	86	47	44	56	91	99	0	
	CAP	COR	0
		ELS	46	49	100	89	92	100	0
		GUT	48	95	97	65	90	98	0
		HON	91	89	98	67	85	100	0
CAR	NIC	100	83	95	79	90	100	0	
	PAN	74	58	99	71	93	99	0	
	LAC	CAR	100	99	90	27	100	98	0
		CUB	98	0
		DOR	...	100	98	60	84	99	0
MEX	FGU	0	
	GUA	0	
	HAI	...	42	88	96	61	95	0	
	MAR	0	
	PUR	0	
NOA	MEX	100	97	100	61	11	100	0	
	CAN	
SOC	USA	
	ARG	99	0	95	66	67	97	0	
	CHI	94	78	85	73	96	100	0	
URU	PAR	84	85	98	65	99	100	0	
	URU	94	100	100	100	100	100	0	
Total y Promedias		85	61	64	64	77	82	52	

... No se recibió informe durante el año 2002