

Situación epidemiológica de casos confirmados de sarampión en Colombia, 2002

Según edad en años y semana de inicio de la erupción

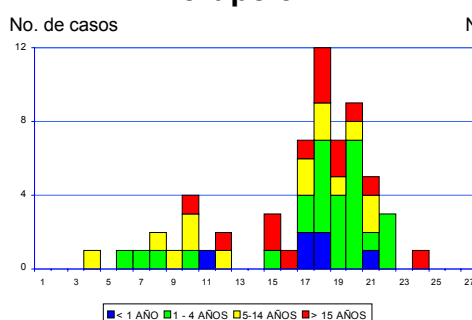

* Hasta semana 26

Según edad y tasa por 100.000 personas

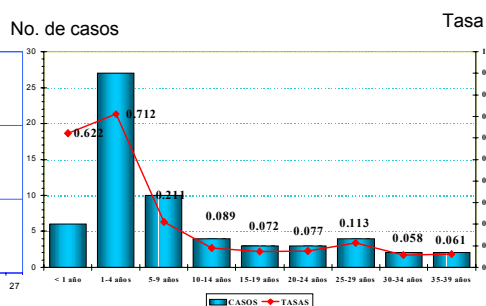

FUENTE: INS

Cuadro No. 1

Clasificación de casos sospechosos de sarampión y rubéola para el período entre las semanas 01-27 2002

Subregión y País	Casos Notificados 2002		Sarampión Confirmado 2002			Sarampión Confirmado 2001		Año/Semana del último caso confir.	Rubéola Confirmado 2002			Diagnóstico de casos descartados 2002		
	Total	En Invest.	Clinic.	Lab.	Total	Week 1-27	Total		Clinic.	Lab.	Total	Dengue	Otro	
AND	BOL	384	9	0	0	0	0	00/40	0	28	28	12	335	
	COL	2198	35	1	67	68**	1	02/25	8	40	48	148	1899	
	ECU	418	3	0	0	0	2	01/14	0	86	86	27	302	
	PER	719	54	0	0	0	0	00/13	7	160	167	1	497	
	VEN	6380	5	0	2307	2307	10	02/27	0	19	19	9	4040	
BRA	BRA	9979	1687	0	1	1*	1	02/11	71	334	405	68	7818	
	CAP	COR	0	0	
CAR	ELS	189	0	0	0	0	2	01/19	0	9	9	24	156	
	GUT	214	11	0	0	0	0	0	0	13	13	0	190	
	HON	199	1	0	0	0	0	0	0	2	2	28	168	
	NIC	168	3	0	0	0	0	0	0	5	5	16	144	
	PAN	233	0	0	0	0	0	0	0	0	0	17	216	
	LAC	CAR	252	2	0	0	0	0	0	0	0	0	6	244
		CUB	273	0	0	0	0	0	0	0	0	0	0	197
	DOR	366	4	0	0	0	113	113	01/23	0	2	2	0	360
	FGU
	GUA
HAI	39	2	0	0	0	154	159	01/39	0	1	1	0	36	
MAR	
PUR	0	0	0	0	0	0	0	0	0	0	0	0	0	
MEX	MEX	620	258	0	0	0	3	3*	01/16	0	0	0	344	
NOA	CAN	5	...	0	5	5*	24	34*	02/23	
	USA	9	...	0	9	9*	79	109*	02/23	
SOC	ARG	198	7	0	0	0	0	0	00/11	0	5	5	0	186
	CHI	39	1	0	0	0	0	0	0	0	1	1	0	37
	PAR	192	0	0	0	0	0	0	0	0	1	1	7	184
	URU	4	0	0	0	0	0	0	0	0	0	0	4	
Total	23078	2082	1	2389	2390	389	537	---	86	706	792	363	17357	

... No se recibió informe durante el año 2002

* Importados

** 53 casos importados, 9 casos con una fuente de infección desconocida y la fuente de los otros está bajo investigación



Vigilancia del Sarampión

Vol. 8, No. 27

Cuadro No. 2

Casos sospechosos de sarampión bajo investigación para el periodo entre las semanas 01-27 2002

Región	País	Casos pendientes 2001	Acumulado 2002	Semana de inicio de exantema													
				1-4	5-8	9-12	13-16	17-20	21	22	23	24	25	26	27	Descon.	
AND	BOL	0	2	0	0	0	1	0	0	0	0	0	0	1	0	0	4
	COL	0	31	0	0	0	3	6	8	5	3	2	0	0	0	0	
	ECU	0	3	0	0	0	0	0	0	0	0	0	0	2	1	0	
	PER	0	8	0	1	0	1	0	0	0	1	0	2	0	3	0	
	VEN	0	5	0	0	0	0	0	0	0	0	0	0	0	0	0	
BRA	BRA	14	392	42	58	69	46	63	11	13	24	24	22	20	...	5	
	CAP	0	0	0	0	0	0	0	0	0	0	0	0	0	0		0
	ELS	0	0	0	0	0	0	0	0	0	0	0	0	0	0		0
	GUT	0	11	0	0	0	0	2	3	3	3	0	0	0	0		0
	HON	0	1	0	0	0	0	0	0	0	0	1	0	0	0		0
CAR	NIC	0	3	0	0	0	0	0	0	0	0	0	1	2	0	76	
	PAN	0	0	0	0	0	0	0	0	0	0	0	0	0	0		
	CAR	0	2	0	0	0	0	0	0	0	1	1	0	0	0		
	LAC	0	76	0	0	0	0	0	0	0	0	0	0	0	0		
	DOR	0	4	0	0	0	0	0	0	0	0	1	1	2	0		
MEX	FGU	0	0	0	0	0	0	0	0	0	0	0	0	0	0	103	
	GUA	0	0	0	0	0	0	0	0	0	0	0	0	0	0		
	HAI	0	2	0	0	2	0	0	0	0	0	0	0	0	0		
	MAR	0	0	0	0	0	0	0	0	0	0	0	0	0	0		
	PUR	0	0	0	0	0	0	0	0	0	0	0	0	0	0		
NOA	MEX	0	258	93	58	4	0	0	0	0	0	0	0	0	0	103	
	CAN	0	0	0	0	0	0	0	0	0	0	0	0	0	0		
	USA	0	0	0	0	0	0	0	0	0	0	0	0	0	0		
SOC	ARG	0	7	0	0	0	0	1	0	0	0	0	0	2	4	0	
	CHI	0	1	0	0	0	0	0	0	0	0	0	0	1	0		
	PAR	0	0	0	0	0	0	0	0	0	0	0	0	0	0		
	URU	0	0	0	0	0	0	0	0	0	0	0	0	0	0		
TOTAL		14	806	135	117	75	51	72	22	21	32	29	27	29	8	188	

... No se recibió informe a través del Sistema de Vigilancia para la Eliminación del Sarampión (MESS)

Cuadro No. 3

Indicadores de vigilancia del sarampión para el periodo entre las semanas 01-27 2002

Región	País	% de sitios notificando semanalmente	% de casos visita domiciliaria oportuna	% de casos con muestra de sangre adecuada	% de muestras de sangre que llegan al lab. <=5 días	% de resultados de laboratorio reportados <=4 días	% de casos descartados por lab.	Número de Municipios Activos
AND	BOL	...	98	96	67	87	98	0
	COL	82	39	89	73	91	99	12
	ECU	89	30	99	84	90	99	0
	PER	99	94	97	25	72	100	0
	VEN	89	98	98	59	43	92	48
BRA	BRA	86	54	47	56	89	99	0
	CAP	0
	ELS	51	47	97	91	93	100	0
	GUT	48	97	98	62	93	99	0
	HON	92	90	97	70	89	100	0
CAR	NIC	100	81	97	79	87	100	0
	PAN	77	71	98	72	95	99	0
	CAR	100	100	89	31	100	91	0
	LAC	98	0
	DOR	...	100	98	56	86	99	0
MEX	FGU	0
	GUA	0
	HAI	...	36	100	81	78	100	0
	MAR	0
	PUR	0
NOA	MEX	100	98	85	78	37	95	0
	CAN
	USA
SOC	ARG	99	0	97	78	74	96	0
	CHI	100	90	92	72	92	100	0
	PAR	85	83	98	58	99	100	0
	URU	94	100	67	100	100	100	0
Total y Promedias		86	67	70	62	72	85	60

... No se recibió informe durante el año 2002

Números del boletín de vigilancia del sarampión se encuentra en:
<http://www.paho.org> (buscar "sarampión")