

Distribución de muestras de sangre de casos sospechosos según el intervalo entre el inicio de la erupción y la toma de la muestra, 2000-2002*

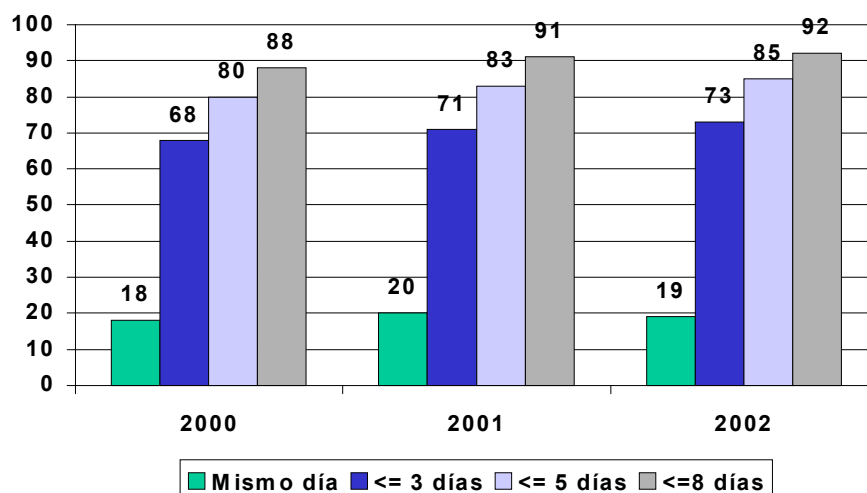

*Informes del MESS

**Cuadro No. 1
Clasificación de casos sospechosos de sarampión y rubéola para el período entre las semanas 01-44 2002**

Subregión y País	Casos Notificados 2002		Sarampión Confirmado 2002			Sarampión Confirmado 2001		Año/Semana del último caso confir.	Rubéola Confirmado 2002			Diagnóstico de casos descartados 2002		
	Total	En Invest.	Clinic.	Lab.	Total	Week 1-44	Total		Clinic.	Lab.	Total	Dengue	Otro	
AND	BOL	725	14	0	0	0	0	00/40	0	75	75	12	624	
	COL	3889	18	7	121	128**	3	02/36	9	53	62	292	3388	
	ECU	655	12	0	0	0	2	01/14	20	146	166	35	442	
	PER	1221	61	0	0	0	0	00/13	7	234	241	3	916	
	VEN	7229	0	0	2386	2386	26	02/38	0	51	51	21	4771	
BRA	BRA	18483	2525	0	1	1*	1	02/11	306	572	878	224	14865	
CAP	COR	14	0	0	0	0	0	99/23	14	
	ELS	269	0	0	0	0	2	01/19	0	10	10	58	201	
	GUT	410	2	0	0	0	0	98/05	0	19	19	0	389	
	HON	372	0	0	0	0	0	97/29	0	4	4	79	289	
	NIC	346	9	0	0	0	0	94/14	0	9	9	34	294	
	PAN	467	0	0	0	0	0	95/49	2	5	7	20	440	
CAR	CAR	394	11	0	0	0	0	98/23	0	0	0	40	343	
LAC	CUB	630	0	0	0	0	0	93/27	0	0	0	0	438	
	DOR	626	1	0	0	0	113	01/23	0	1	1	0	624	
	FGU	
	GUA	
	HAI	50	2	0	0	0	159	01/39	0	1	1	0	47	
	MAR	
	PUR	0	0	0	0	0	0	...	0	0	0	0	0	
MEX	MEX	1137	208	0	0	0	3	01/16	0	11	11	0	918	
NOA	CAN	6	...	0	6	6*	31	02/31	
	USA	25	...	0	25	25*	106	02/38	0	13	13	
SOC	ARG	387	15	0	0	0	0	00/11	0	8	8	0	364	
	CHI	94	4	0	0	0	0	99/52	0	1	1	0	89	
	PAR	245	0	0	0	0	0	98/44	0	1	1	8	236	
	URU	10	0	0	0	0	0	99/03	0	0	0	0	10	
Total		37684	2882	7	2539	2546	446	541	---	344	1214	1558	826	29702

... No se recibió informe durante el año 2002

* Importados

** 53 casos importados



Vigilancia del Sarampión

Vol. 8, No. 44

Cuadro No. 2

Casos sospechosos de sarampión bajo investigación para el período entre las semanas 01-44 2002

Reg.	País	Casos Pendientes 2001	Acumu. 2002	Semana de inicio de exantema														Descos.	
				1-4	5-8	9-12	13-16	17-20	21-24	25-28	29-32	33-36	37-40	41	42	43	44		
AND	BOL	0	2	0	0	0	1	0	0	0	0	0	0	0	0	0	0	1	2
	COL	0	18	0	0	0	0	4	3	1	1	1	3	1	1	0	1	0	
	ECU	0	12	0	0	0	0	0	0	0	0	0	2	1	1	2	5	1	
	PER	0	5	0	0	0	0	0	0	0	0	0	0	0	3	0	2	0	
	VEN	0	0	0	0	0	0	0	0	0	0	0	0	0	0	0	0	0	
BRA	BRA	6	602	36	35	38	26	24	25	44	67	105	124	25	31	22	...	192	
	CAP	0	0	0	0	0	0	0	0	0	0	0	0	0	0	0	0		0
	ELS	0	0	0	0	0	0	0	0	0	0	0	0	0	0	0	0		0
	GUT	0	1	0	0	0	0	0	0	0	0	0	0	0	0	0	1		0
	HON	0	0	0	0	0	0	0	0	0	0	0	0	0	0	0	0		0
CAR	NIC	0	6	0	0	0	0	0	0	0	0	1	0	1	1	0	3	192	
	PAN	0	0	0	0	0	0	0	0	0	0	0	0	0	0	0	0		0
	CAR	0	10	0	0	0	0	0	0	0	1	2	3	1	1	1	1		1
	LAC	0	192	0	0	0	0	0	0	0	0	0	0	0	0	0	0		0
	DOR	0	1	0	0	0	0	0	0	0	0	0	0	0	0	0	0		1
MEX	FGU	0	0	0	0	0	0	0	0	0	0	0	0	0	0	0	0	0	
	GUA	0	0	0	0	0	0	0	0	0	0	0	0	0	0	0	0	0	
	HAI	0	2	0	0	0	0	0	0	0	0	0	2	0	0	0	0	0	
	MAR	0	0	0	0	0	0	0	0	0	0	0	0	0	0	0	0	0	
	PUR	0	0	0	0	0	0	0	0	0	0	0	0	0	0	0	0	0	
NOA	MEX	0	208	12	21	18	29	15	22	20	24	21	18	8	0	0	...	192	
	CAN	0	0	0	0	0	0	0	0	0	0	0	0	0	0	0	0		0
	USA	0	0	0	0	0	0	0	0	0	0	0	0	0	0	0	0		0
SOC	ARG	0	15	0	0	0	0	0	0	0	1	4	4	1	1	3	1	192	
	CHI	0	4	0	0	0	0	0	0	0	0	0	0	2	0	1	1		
	PAR	0	0	0	0	0	0	0	0	0	0	0	0	0	0	0	0		
	URU	0	0	0	0	0	0	0	0	0	0	0	0	0	0	0	0		
TOTAL		6	1078	48	56	56	56	43	50	65	94	136	155	43	37	35	10	194	

... No se recibió informe a través del Sistema de Vigilancia para la Eliminación del Sarampión (MESS)

Cuadro No. 3

Indicadores de vigilancia del sarampión para el período entre las semanas 01-44 2002

Región	País	% de sitios notificando semanalmente	% de casos visita domiciliaria oportuna	% de casos con muestra de sangre adecuada	% de muestras de sangre que llegan al lab. <=5 días	% de resultados de laboratorio reportados <=4 días	% de casos descartados por lab.	Número de Municipios Activos
AND	BOL	...	99	98	71	88	100	0
	COL	82	41	91	74	90	97	2
	ECU	89	35	99	85	89	99	0
	PER	91	92	97	46	77	96	0
	VEN	90	97	98	60	54	100	3
BRA	BRA	89	57	62	51	80	99	0
	CAP	0
	ELS	42	58	97	92	94	100	0
	GUT	50	98	99	68	93	99	0
	HON	93	92	98	71	91	100	0
CAR	NIC	100	87	98	76	63	100	0
	PAN	78	71	98	70	94	98	0
	CAR	100	100	93	25	100	96	0
	LAC	98	0
	DOR	90	100	98	51	88	99	0
MEX	FGU	0
	GUA	0
	HAI	...	33	100	82	74	95	0
	MAR	0
	PUR	0
NOA	MEX	100	99	91	80	46	96	0
	CAN	0
	USA	0
SOC	ARG	99	16	95	77	80	96	0
	CHI	95	85	95	77	93	100	0
	PAR	87	70	100	61	100	100	0
	URU	82	44	89	100	100	100	0
Total y Promedias		87	66	77	59	76	89	5

... No se recibió informe durante el año 2002

Números del boletín de vigilancia del sarampión se encuentra en:
<http://www.paho.org> (buscar "sarampión")